

日本芸術文化振興会隼町地区建物等調査

2021年8月

株式会社 竹中工務店

図面 NO	図面名称	図面 NO	図面名称	図面 NO	図面名称	図面 NO	図面名称	図面 NO	図面名称	図面 NO	図面名称
建-01	案内図・配置図・建物面積表	建-51	外部仕上表	工-01	工作物リスト						
建-02	配置図	建-52	本館 内部仕上表(1)	工-02	調査平面図(全体図)						
建-03	本館 地下平面図	建-53	本館 内部仕上表(2)	工-03	調査平面図(1)						
建-04	本館 中地下平面図	建-54	本館 内部仕上表(3)	工-04	調査平面図(2)						
建-05	本館 1階平面図	建-55	本館 内部仕上表(4)	工-05	調査平面図(3)						
建-06	本館 2階平面図	建-56	本館 内部仕上表(5)	工-06	調査平面図(4)						
建-07	本館 3階平面図	建-57	本館 内部仕上表(6)	工-07	調査平面図(5)						
建-08	本館 屋上平面図	建-58	本館 内部仕上表(7)	工-08	調査平面図(6)						
建-09	本館 塔屋平面図	建-59	本館 内部仕上表(8)	工-09	調査平面図(7)						
建-10	本館 立面図1	建-60	本館 内部仕上表(9)	工-10	調査平面図(8)						
建-11	本館 立面図2	建-61	演芸場 内部仕上表(1)	工-11	舗装範囲図(全体図)						
建-12	本館 断面図	建-62	演芸場 内部仕上表(2)	工-12	舗装範囲図(1)						
建-13	本館 大劇場断面図1	建-63	演芸場 内部仕上表(3)	工-13	舗装範囲図(2)						
建-14	本館 大劇場断面図2	建-64	演芸場 内部仕上表(4)	工-14	舗装範囲図(3)						
建-15	本館 小劇場断面図1	建-65	事務棟 内部仕上表	工-15	舗装範囲図(4)						
建-16	本館 小劇場断面図2	建-66	伝統芸能情報館 内部仕上表	工-16	舗装範囲図(5)						
建-17	本館 矩計図	建-67	事務所別館 内部仕上表	工-17	舗装範囲図(6)						
建-18	演芸場 地下1階平面図	建-68	屋外便所 内部仕上表	工-18	舗装範囲図(7)						
建-19	演芸場 1階平面図	建-69	倉庫A 内部仕上表	工-19	舗装範囲図(8)						
建-20	演芸場 2階平面図	建-70	倉庫B 内部仕上表	工-20	詳細図(3石積擁壁)						
建-21	演芸場 3階平面図	建-71	ゴミ置場・危険物保管庫 内部仕上表	工-21	詳細図(7石積擁壁B面)						
建-22	演芸場 4階平面図	建-72	監視所(第二駐車場) 内部仕上表	工-22	詳細図(14手摺)						
建-23	演芸場 屋上階平面図			工-23	詳細図(17看板)						
建-24	演芸場 立面図			工-24	詳細図(28ガードパイプ)						
建-25	演芸場 断面図			工-25	詳細図(33コンクリート土留)						
建-26	演芸場 矩計図			工-26	詳細図(35看板)						
建-27	事務棟 1階平面図			工-27	詳細図(36掲示板)						
建-28	事務棟 2階・3階平面図			工-28	詳細図(37掲示板)						
建-29	事務棟 4階・屋上階平面図			工-29	詳細図(48掲示板)						
建-30	事務棟 立面図・断面図			工-30	詳細図(52掲示板)						
建-31	伝統芸能情報館 地下1・2階平面図			工-31	詳細図(53掲示板)						
建-32	伝統芸能情報館 1階平面図			工-32	詳細図(61掲示板)						
建-33	伝統芸能情報館 2・3階平面図			工-33	詳細図(65掲示板)						
建-34	伝統芸能情報館 4・5・R階平面図			工-34	詳細図(75縦格子4枚引きアルミゲート)						
建-35	伝統芸能情報館 立面図1			工-35	詳細図(78縦格子アルミフェンス)						
建-36	伝統芸能情報館 立面図2			工-36	詳細図(79縦格子4枚引きアルミゲート)						
建-37	伝統芸能情報館 断面図			工-37	詳細図(83石積擁壁A面)						
建-38	事務所別館 平面図・断面図			工-38	詳細図(104木製パーゴラ)						
建-39	事務所別館 立面図			工-39	詳細図(105コンクリート製パーゴラ)						
建-40	屋外便所 平面図・立面図・断面図			工-40	詳細図(108縦格子4枚引きアルミゲート)						
建-41	倉庫A 平面図・断面図			工-41	詳細図(120第一駐車場監視所)						
建-42	倉庫A 立面図			工-42	共同溝						
建-43	倉庫B 平面図・断面図										
建-44	倉庫B 立面図										
建-45	ゴミ置場・危険物保管庫 平面図・立面図・断面図										
建-46	監視所(第二駐車場) 平面図・立面図・断面図										

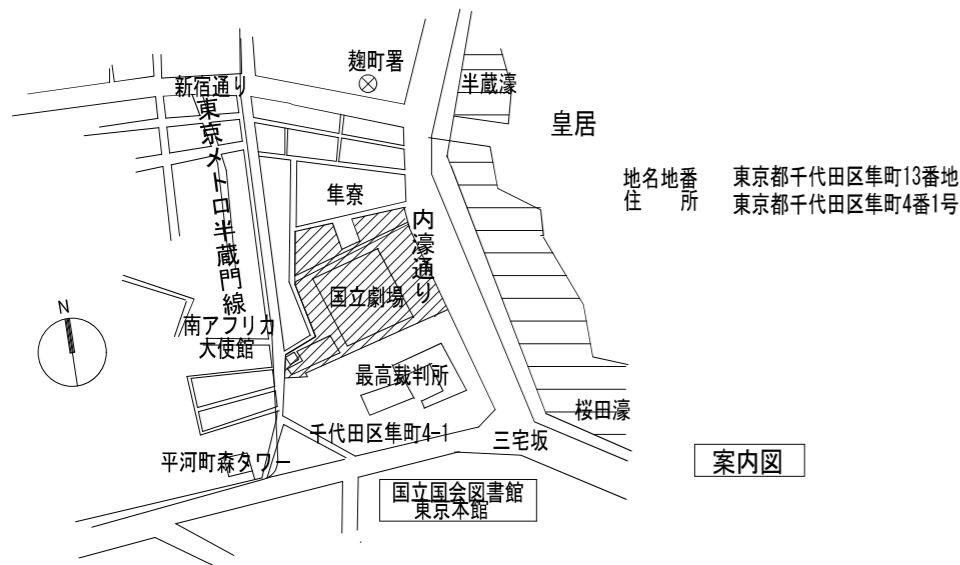

地名地番 東京都千代田区隼町13番地
住所 東京都千代田区隼町4番1号

案内図

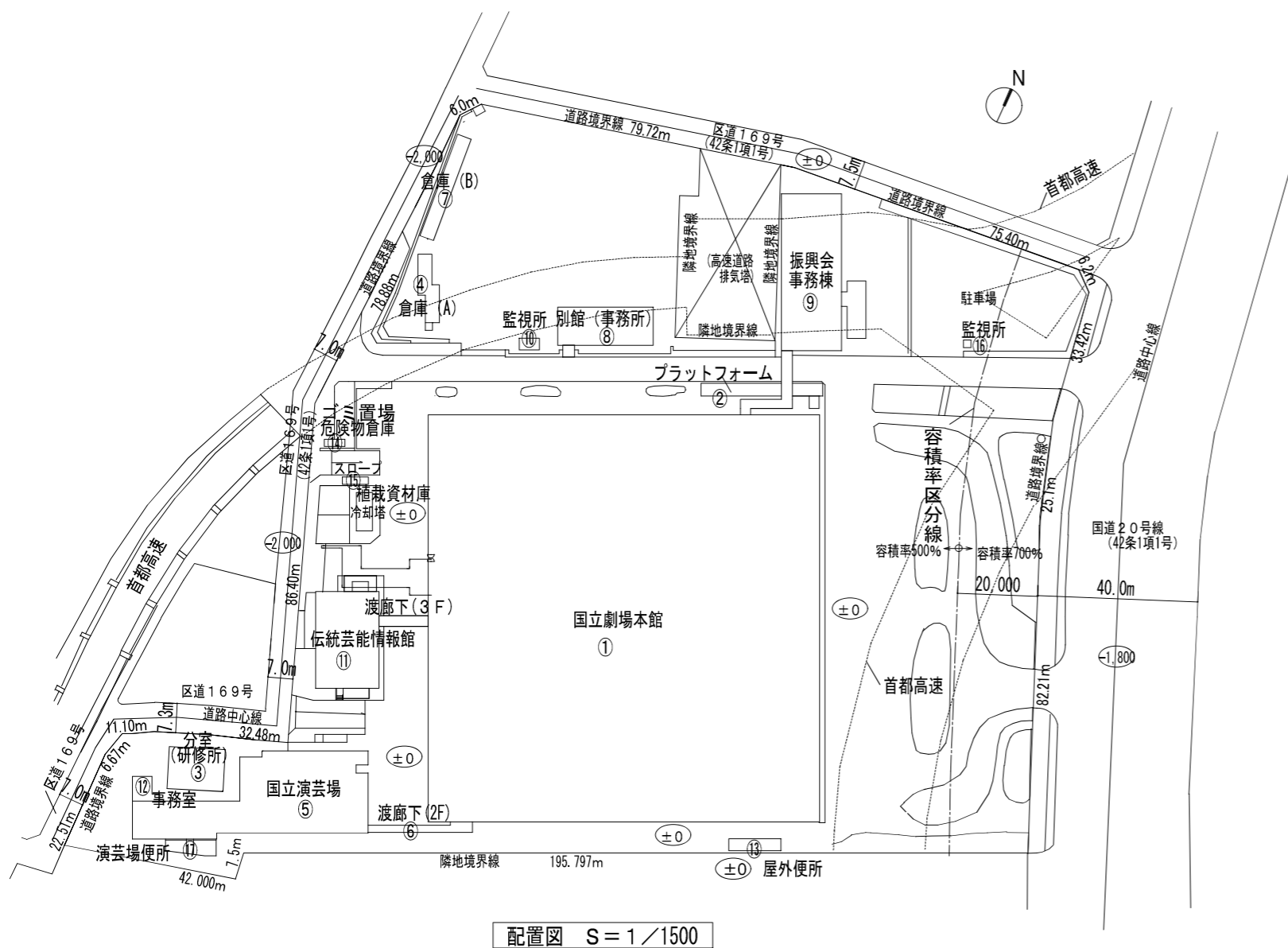

配置図 S = 1 / 1500

※既存建物の延焼の恐れある部分については基準法第2条第9号の2の口の防火設備

建物面積表

番号	棟名称	建設年	構造・階数	建築面積	棟延面積	延床面積合計	備考
①	国立劇場本館	S41 1966	SR3-1	10,807.10	26,567.21	26,567.21	S40.1.20 第8号 計画通知
②	プラットフォーム	S41 1966	R1	31.80	31.80	26,599.01	
③	国立劇場分室	S44 1969	R2	132.44	264.88	26,731.45	
	国立劇場分室(増築)	S48 1973	S+2 (R2)に増築)		264.88	26,996.33	S47.11.22 第303号 (3, 4階増築計画通知)
④	倉庫A	S52 1977	S1	68.76	68.76	27,197.53	S52.10.13 第14号 [S53.1.13 第14]
⑤	国立劇場演芸場	S54 1979	R4-1	1,018.48	2,441.71	29,639.24	S52.10.6 第111号 計画通知
⑥	渡り廊下(演芸場)	S54 1979	R2	127.42	113.12	29,752.36	
⑦	倉庫B	S55 1980	S1	97.20	97.20	29,849.56	S54.12.15 第36号
⑧	事務所別館	H5 1993	S2	241.60	473.85	30,323.41	H5.6.21 第81号
⑨	事務棟(渡り廊下含)	H8 1996	SR4	766.04	2,500.88	32,824.29	H7.3.2第25号 [H8.8.7 第25]
⑩	監視所(第2駐車場)	H10 1998	S1	15.53	15.53	32,839.82	H10.12.3 10都市建指導第15号 [H10.12.21 第15]
⑪	芸能情報館	H14 2002	R5-2	445.08	2,265.13	35,104.95	H13.6.29 12都市建指導第496号
	芸能情報館(計画変更)			0.00	324.07	35,429.02	H14.9.25 14都市建指導第104号 [H15.3.6 第76]
⑫	演芸場事務室	H14 2002	R1	32.45	32.45	35,461.47	H13.12.4 13都市建指導第192号 [H14.2.25 第80]
⑬	屋外便所	H24 2012	R1	39.18	35.00	35,496.47	H23.10.6 23都市建指導第0873号
⑭	ゴミ置場・危険物倉庫	H24 2012	R1	9.36	9.36	35,505.83	H24.2.6 24都市建指導第1307号
⑮	植栽資材庫	H24 2012	S1	12.35	12.35	35,518.18	⑬と工期がダブる為、都の指導により⑬の変更として扱うこととした。
⑯	監視所(第1駐車場)	H24 2012	S1	3.59	3.59	35,521.77	
⑰	演芸場便所	H24 2012	R1	43.10	41.68	35,563.45	
合計				① 13,891.48	35,563.45	② 35,563.45	
敷地面積				31,244.52		m ²	
建ぺい率				44.5		%	
容積率				113.8		%	

都市計画規制

	計画対象敷地に係る都市計画規制等
建築地	東京都千代田区隼町4-1
用途地域	商業地域
容積率	500%、(内堀通り沿い) 700% →霞が関一団地の官公庁施設: 500%
建ぺい率	80% →霞が関一団地の官公庁施設: 50%
防火地域	防火地域
日影規制	なし
高度地区	規制なし
高さ制限(景観)	施設相互の関連、皇居との関係、国会議事堂との関係に留意 ○東京都景観計画-大規模建築物等景観形成指針 ・当該敷地は、皇居周辺地域の景観誘導区域のA地区(霞が関地区)に含まれ、この中で示される景観形成方針、景観形成基準に沿った計画とする ○千代田区美観地区ガイドプラン ・当該敷地は、美観地区ガイドプランの対象区域(霞ヶ関・永田町とその周辺地区)に含まれ、この中で示される景観の方針・基準に沿った計画とする
道路斜線	1.5勾配、適用距離25m
隣地斜線	31m+2.5勾配
前面道路幅員	40m(国道20号)
壁面後退	道路側敷地境界線より15m以上離し、隣接する建物との関係を考慮

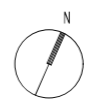
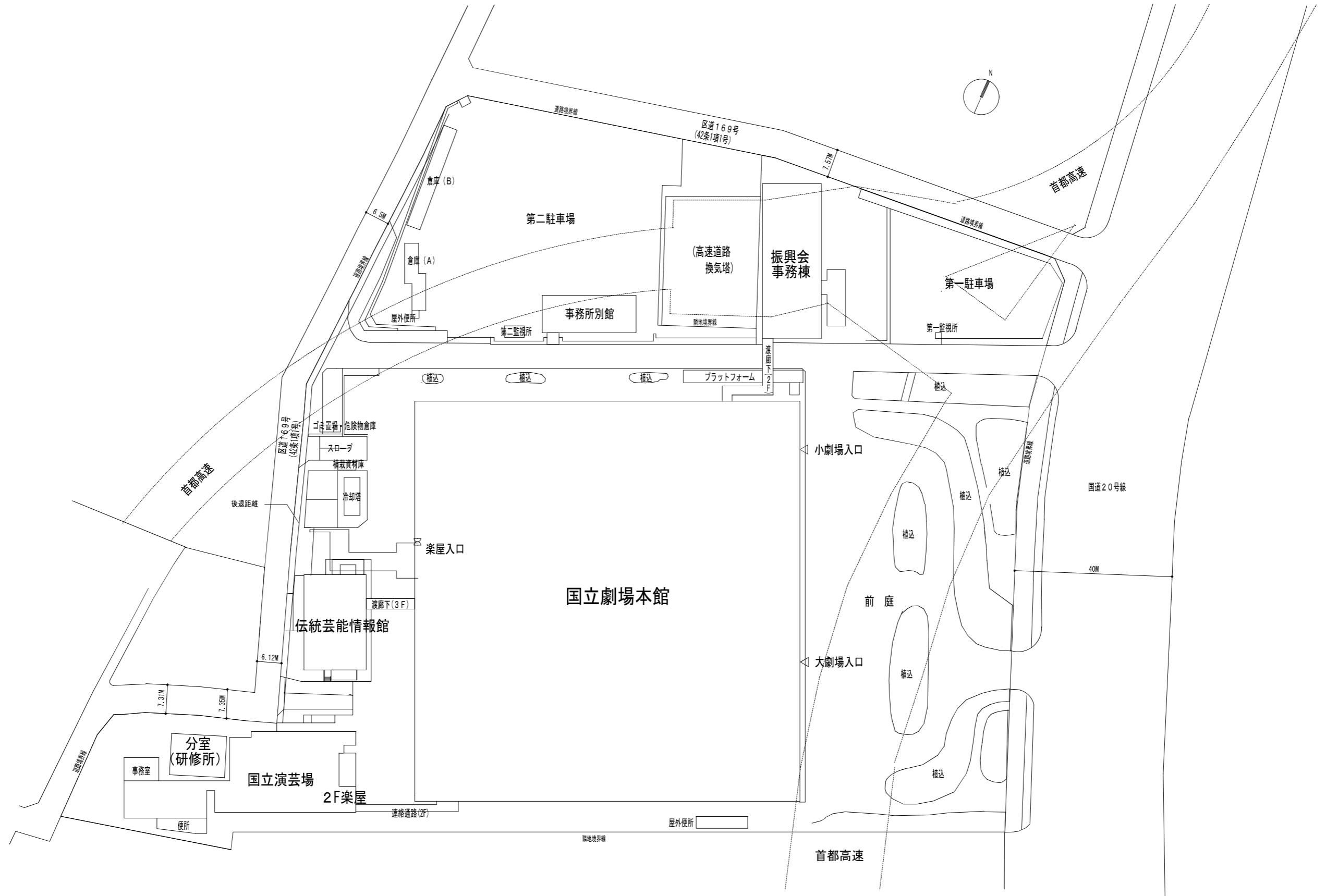

訂正	月	日	内容	備考	監理	設計	作成	承認	名称	設計NO	図面NO
					藍竹中工務店	建築士法第二十号に基づき設計者の表示	21.07.30		日本芸術文化振興会集町地区建物等調査		建-02
									配置図	A3 1:1000	

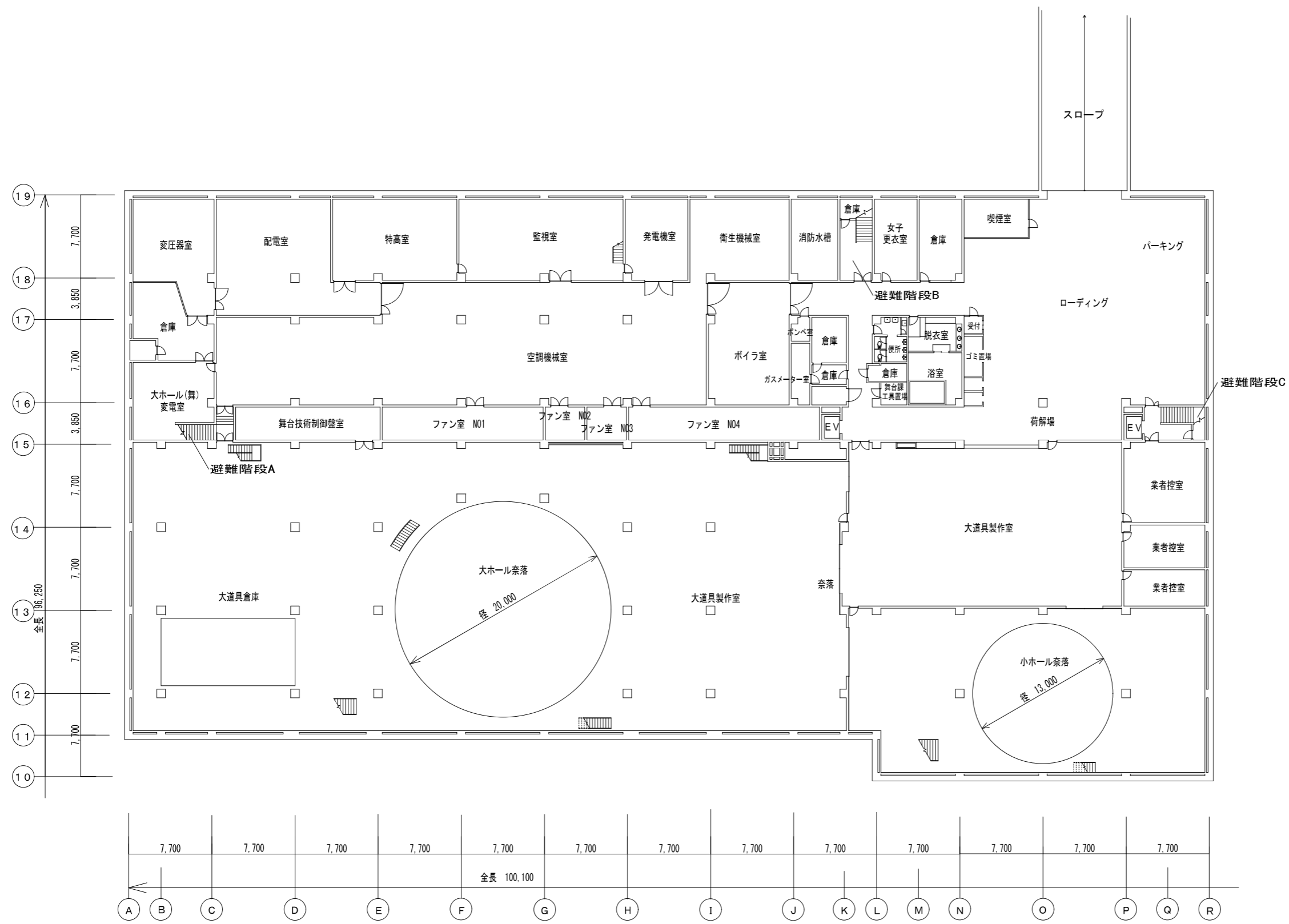

訂正	月	日	内容	備考	監竹中工務店	建築士法第二十条に基づく設計者の表示	作成	21.07.30	承認	名称	日本芸術文化振興会集町地区建物等調査	設計NO	図面NO
											本館 地下平面図	A3 1:400	建-03



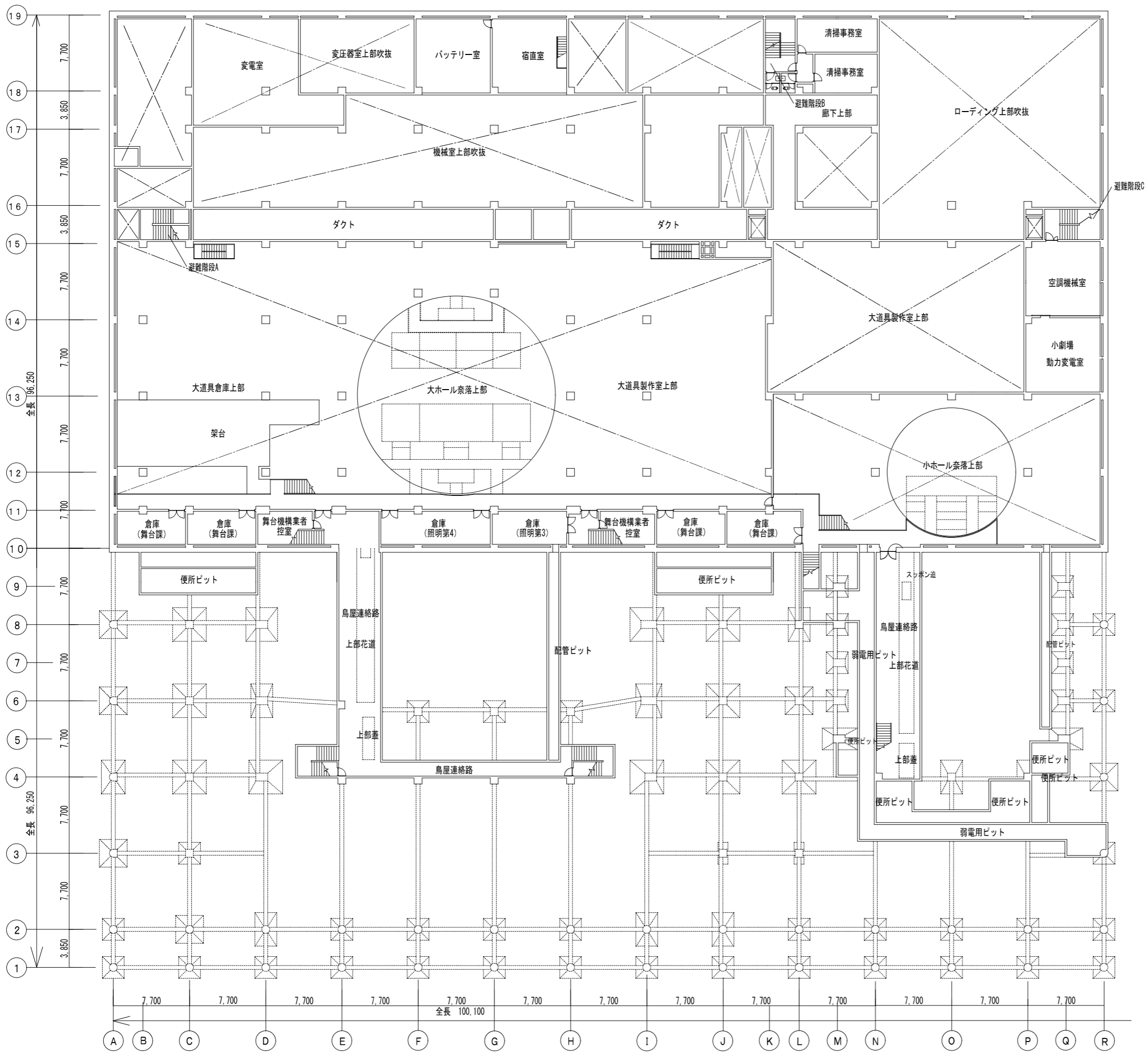

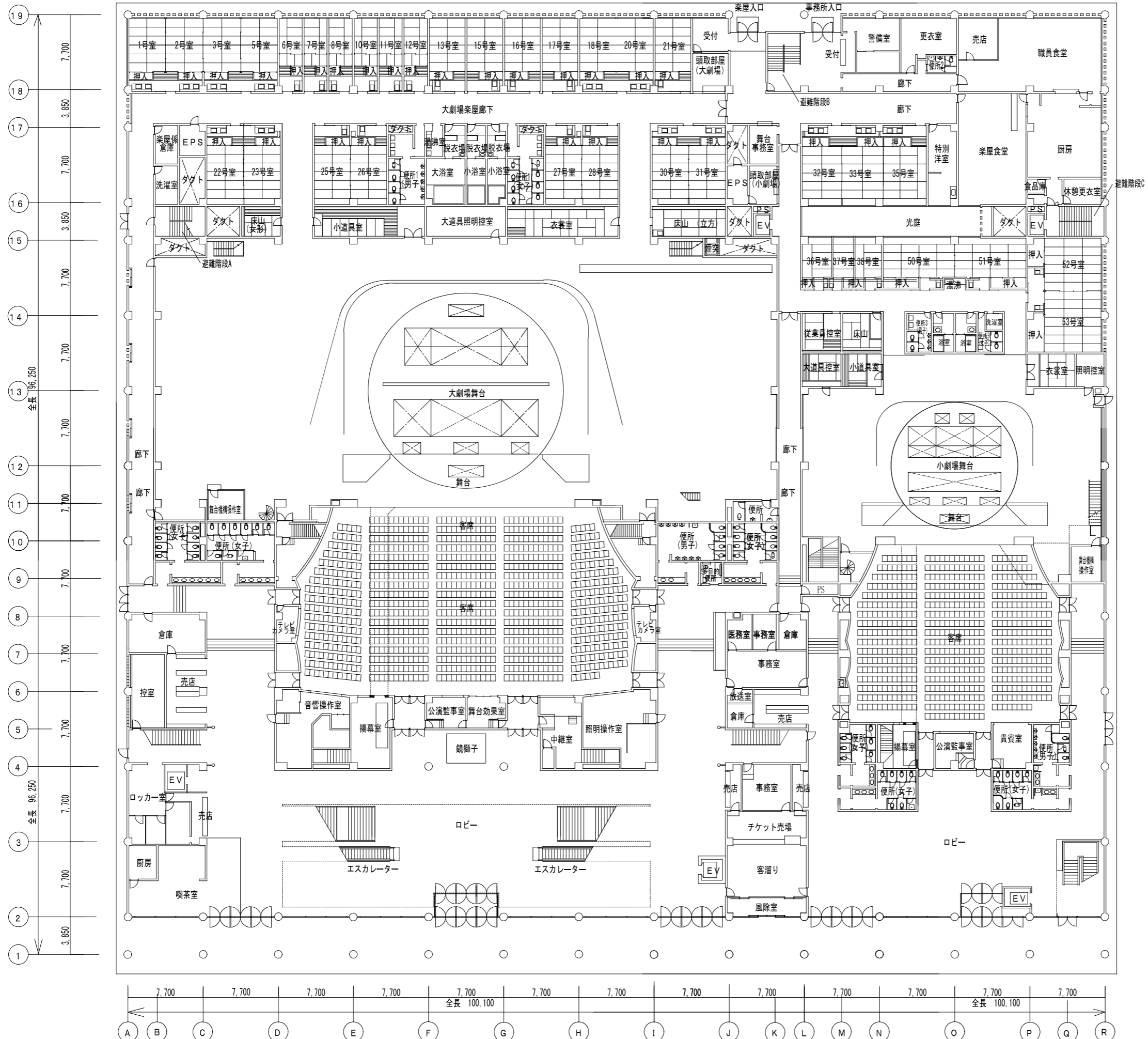

<table border="1"> <tr><td>月</td><td>日</td></tr> <tr><td>年</td><td>月</td></tr> <tr><td>日</td><td>日</td></tr> </table>	月	日	年	月	日	日	<table border="1"> <tr><td>設計者</td><td>監理者</td></tr> <tr><td>製図者</td><td>検査者</td></tr> <tr><td>承認者</td><td>承認者</td></tr> </table>	設計者	監理者	製図者	検査者	承認者	承認者	<table border="1"> <tr><td>設計NO</td><td>図面NO</td></tr> <tr><td>21.07.30</td><td>建-05</td></tr> </table>	設計NO	図面NO	21.07.30	建-05	<table border="1"> <tr><td>名称</td><td>調査</td></tr> <tr><td>日本芸術文化振興会集町地区建物等調査</td><td>調査</td></tr> <tr><td>本館1階平面図</td><td>調査</td></tr> </table>	名称	調査	日本芸術文化振興会集町地区建物等調査	調査	本館1階平面図	調査	<table border="1"> <tr><td>縮尺</td><td>A3 1:400</td></tr> </table>	縮尺	A3 1:400
月	日																											
年	月																											
日	日																											
設計者	監理者																											
製図者	検査者																											
承認者	承認者																											
設計NO	図面NO																											
21.07.30	建-05																											
名称	調査																											
日本芸術文化振興会集町地区建物等調査	調査																											
本館1階平面図	調査																											
縮尺	A3 1:400																											

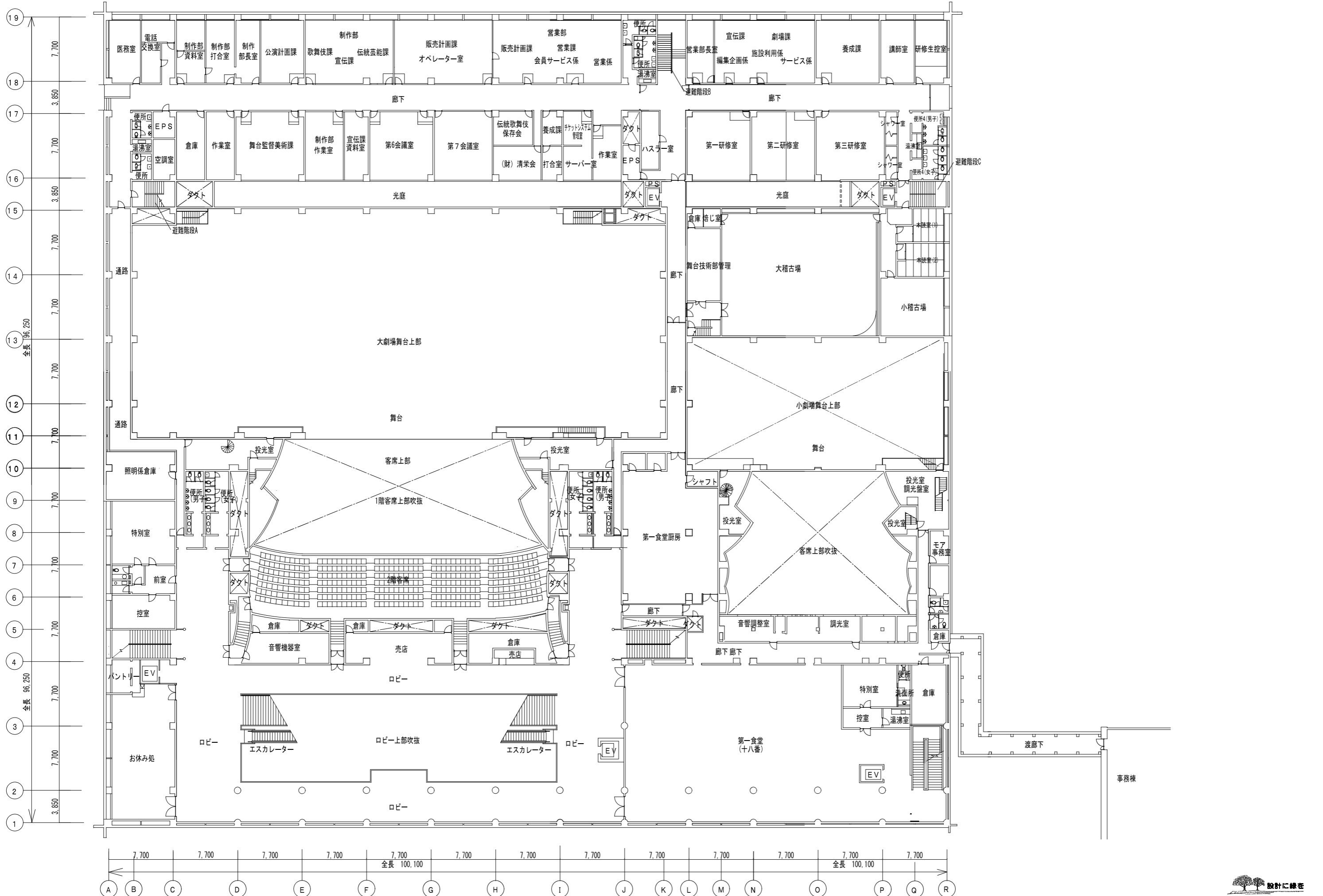

月 日 訂正	設計者 監理者	設計 NO. 図面 NO.	名称 日本芸術文化振興会集町地区建物等調査 本館 2階平面図 A3 1:400	発行 21.07.30	図名 建-06
-----------	------------	------------------	--	----------------	------------

藍竹中工務店

建築士法第二十条に基づく設計者の表示

21.07.30

日本芸術文化振興会集町地区建物等調査

建-06

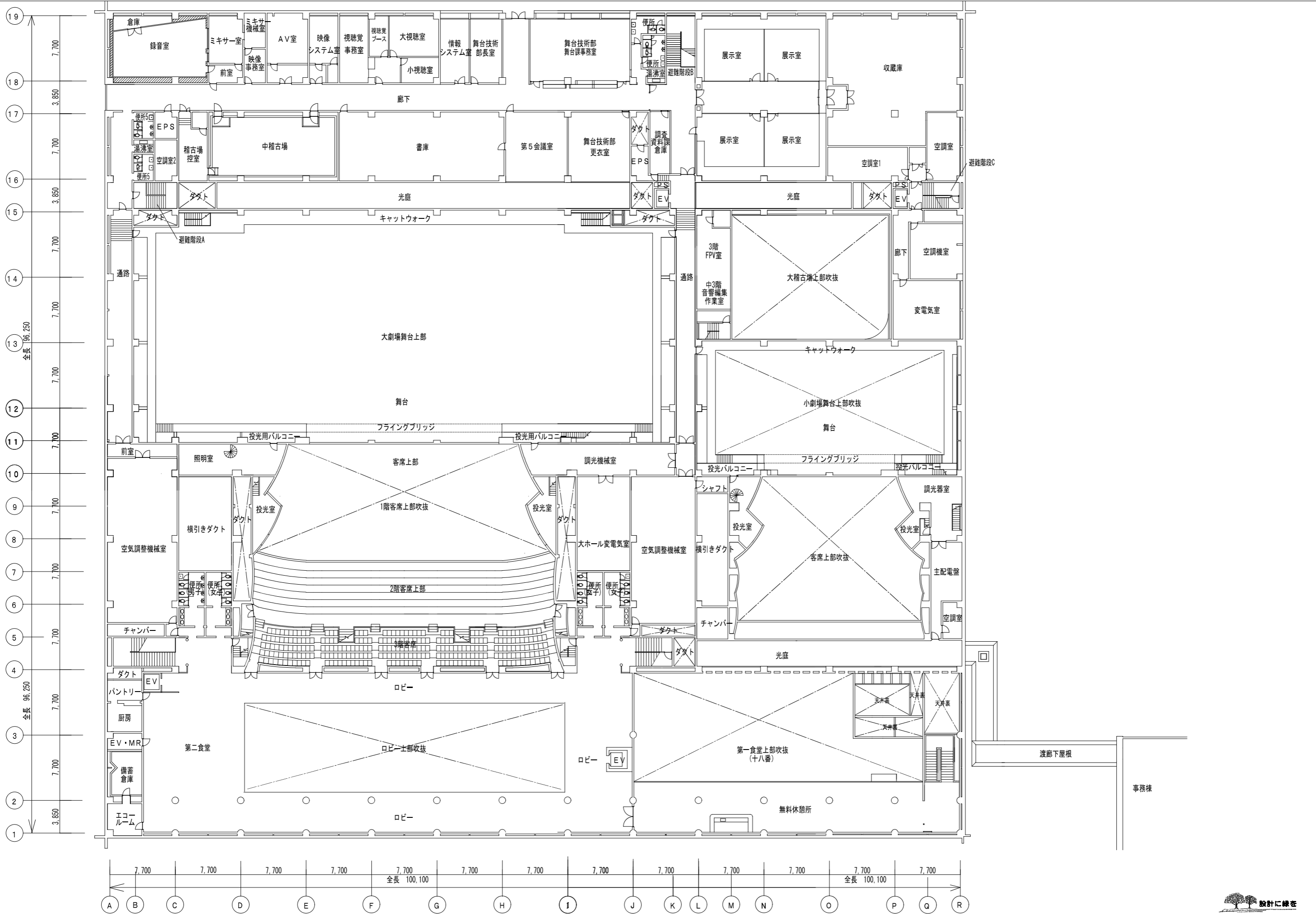

<table border="1"> <tr><td>月</td><td>日</td></tr> <tr><td>年</td><td>月</td></tr> <tr><td>日</td><td>日</td></tr> </table>	月	日	年	月	日	日	<table border="1"> <tr><td>設計</td><td> </td></tr> <tr><td>監理</td><td> </td></tr> <tr><td> </td><td> </td></tr> </table>	設計		監理				<table border="1"> <tr><td>備考</td><td> </td></tr> <tr><td> </td><td> </td></tr> </table>	備考				<table border="1"> <tr><td>設計</td><td> </td></tr> <tr><td>監理</td><td> </td></tr> <tr><td> </td><td> </td></tr> </table>	設計		監理				<table border="1"> <tr><td>作成</td><td>21.07.30</td></tr> <tr><td>発行</td><td> </td></tr> <tr><td> </td><td> </td></tr> </table>	作成	21.07.30	発行				<table border="1"> <tr><td>名称</td><td>日本芸術文化振興会集町地区建物等調査</td></tr> <tr><td> </td><td>本館 3階平面図</td></tr> <tr><td> </td><td>A3 1:400</td></tr> </table>	名称	日本芸術文化振興会集町地区建物等調査		本館 3階平面図		A3 1:400	<table border="1"> <tr><td>設計NO</td><td> </td></tr> <tr><td>図面NO</td><td>建-07</td></tr> </table>	設計NO		図面NO	建-07
月	日																																											
年	月																																											
日	日																																											
設計																																												
監理																																												
備考																																												
設計																																												
監理																																												
作成	21.07.30																																											
発行																																												
名称	日本芸術文化振興会集町地区建物等調査																																											
	本館 3階平面図																																											
	A3 1:400																																											
設計NO																																												
図面NO	建-07																																											



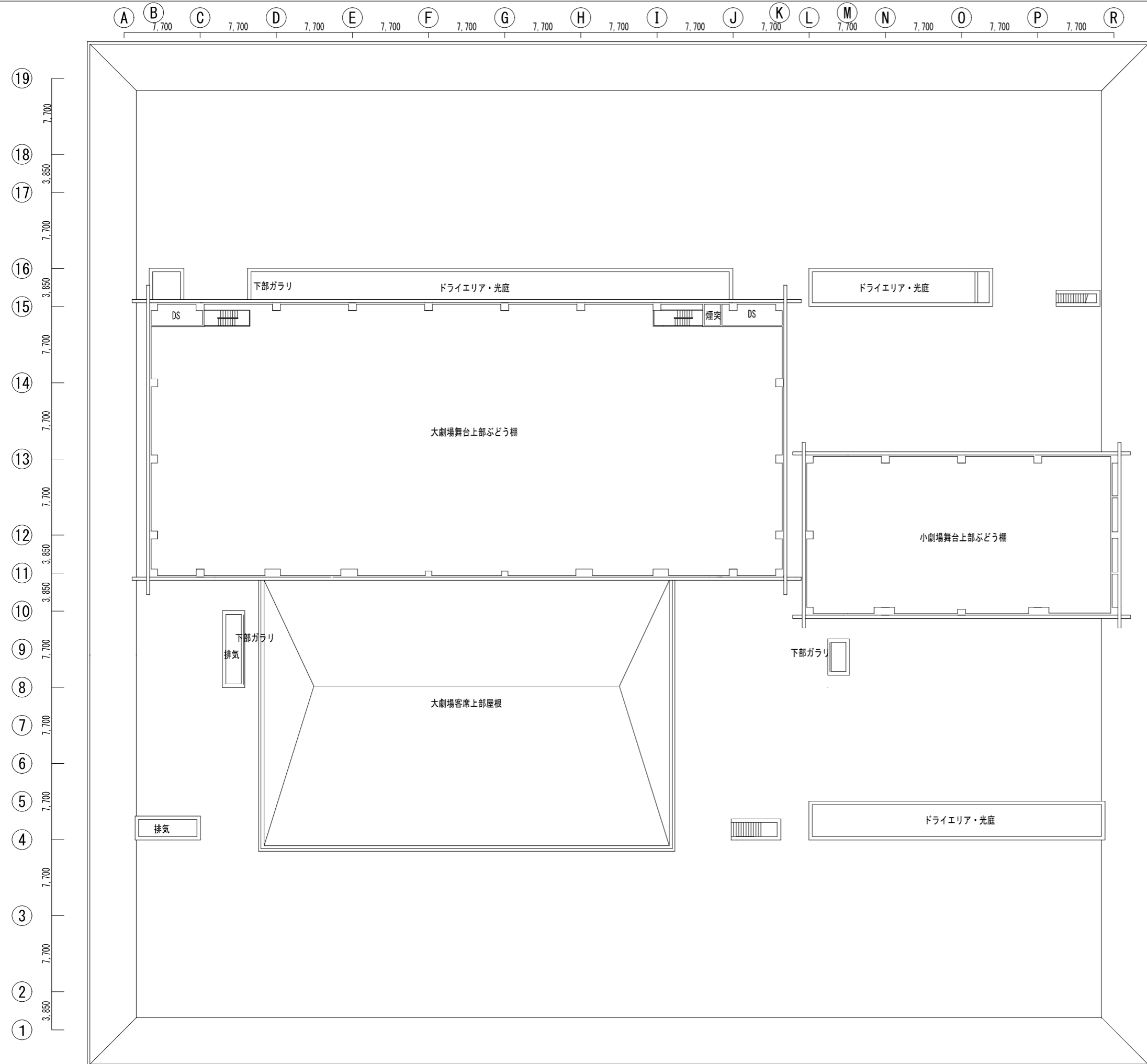

<table border="1"> <tr><td>月</td><td>日</td></tr> <tr><td>訂正</td><td></td></tr> </table>	月	日	訂正		<table border="1"> <tr><td>図</td><td>名</td></tr> <tr><td>1</td><td>本館 屋上平面図</td></tr> </table>	図	名	1	本館 屋上平面図	<table border="1"> <tr><td>設計 NO</td><td>図面 NO</td></tr> <tr><td></td><td>建-08</td></tr> </table>	設計 NO	図面 NO		建-08	<table border="1"> <tr><td>作成</td><td>21.07.30</td></tr> <tr><td>発行</td><td></td></tr> </table>	作成	21.07.30	発行		<table border="1"> <tr><td>名称</td><td>日本芸術文化振興会集町地区建物等調査</td></tr> <tr><td>縮尺</td><td>A3 1:400</td></tr> </table>	名称	日本芸術文化振興会集町地区建物等調査	縮尺	A3 1:400	<table border="1"> <tr><td>設計</td><td>監理</td><td>監修</td></tr> <tr><td></td><td></td><td></td></tr> </table>	設計	監理	監修			
月	日																														
訂正																															
図	名																														
1	本館 屋上平面図																														
設計 NO	図面 NO																														
	建-08																														
作成	21.07.30																														
発行																															
名称	日本芸術文化振興会集町地区建物等調査																														
縮尺	A3 1:400																														
設計	監理	監修																													

藍竹中工務店

建築士法第二十号に基づき設計者の表示

21.07.30

日本芸術文化振興会集町地区建物等調査

建-08

A3 1:400

A 7,700 B 7,700 C 7,700 D 7,700 E 7,700 F 7,700 G 7,700 H 7,700 I 7,700 J 7,700 K 7,700 L 7,700 M 7,700 N 7,700 O 7,700 P 7,700 R

19 7,700
18 3,850
17 7,700
16 3,850
15 7,700
14 7,700
13 7,700
12 3,850
11 3,850
10 7,700
9 7,700
8 7,700
7 7,700
6 7,700
5 7,700
4 7,700
3 7,700
2 3,850
1

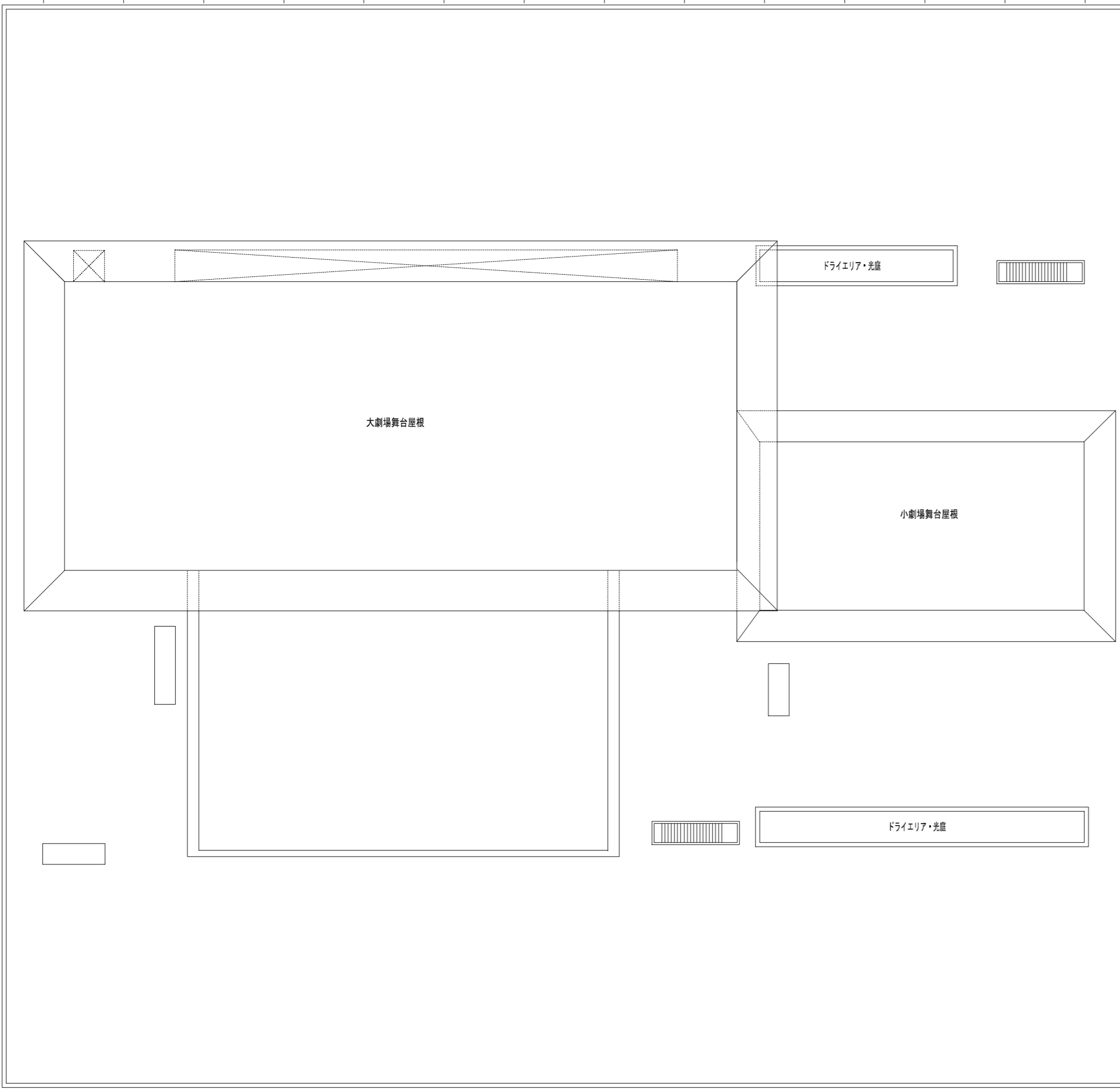

月	日	図	名	縮尺	作成	承認	名称	設計 NO	図面 NO
.	21.07.30	.	日本芸術文化振興会集町地区建物等調査	.	建-09
訂	正	改	本館 塔屋平面図	A3 1:400					

藍竹中工務店

建築士法第二十号に基づき設計者の表示

発行

立寄

取寄

A3 1:400

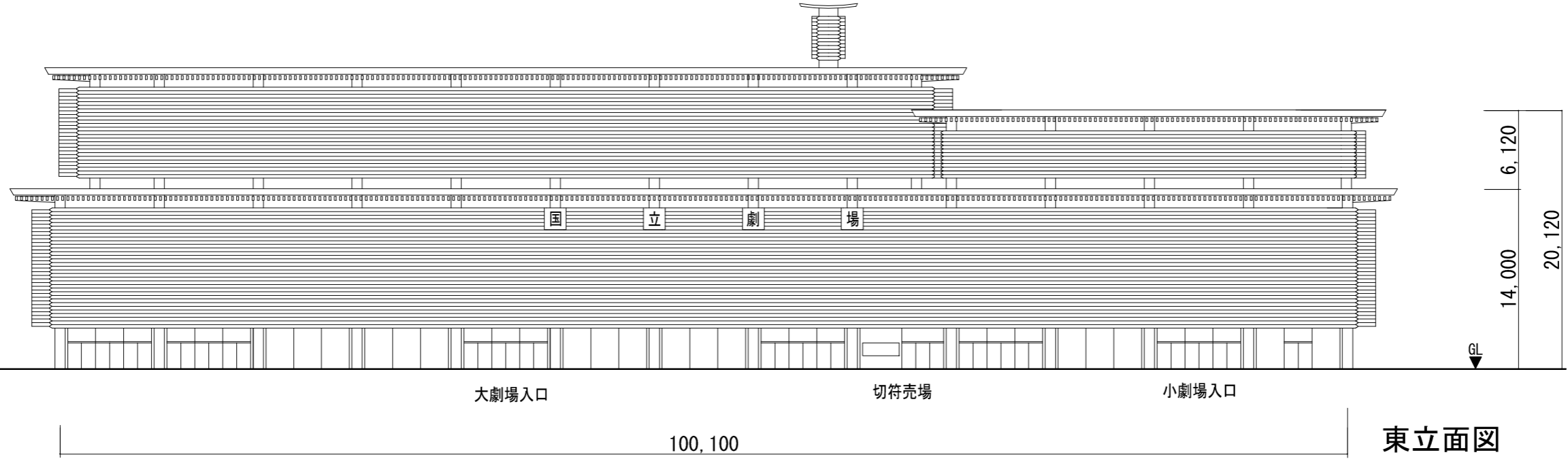

東立面図

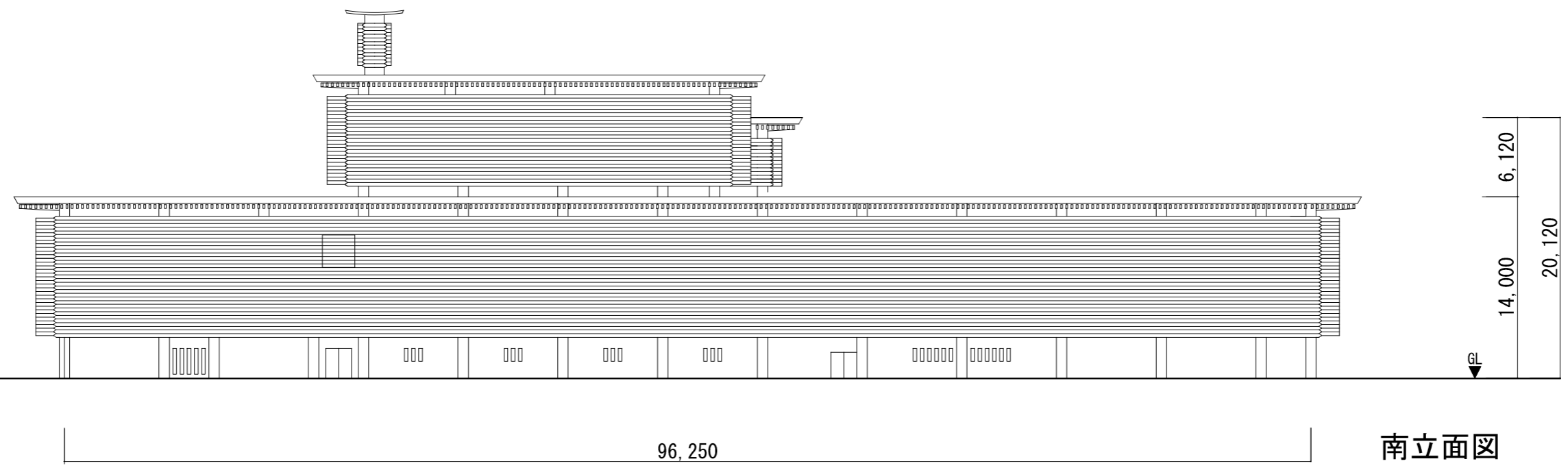

南立面図

訂正	月	日	内容	備考	監工	監理	設計	21.07.30	発行	名称	日本芸術文化振興会集町地区建物等調査	図面NO	建-10
											本館 立面図 1	A3 1:400	



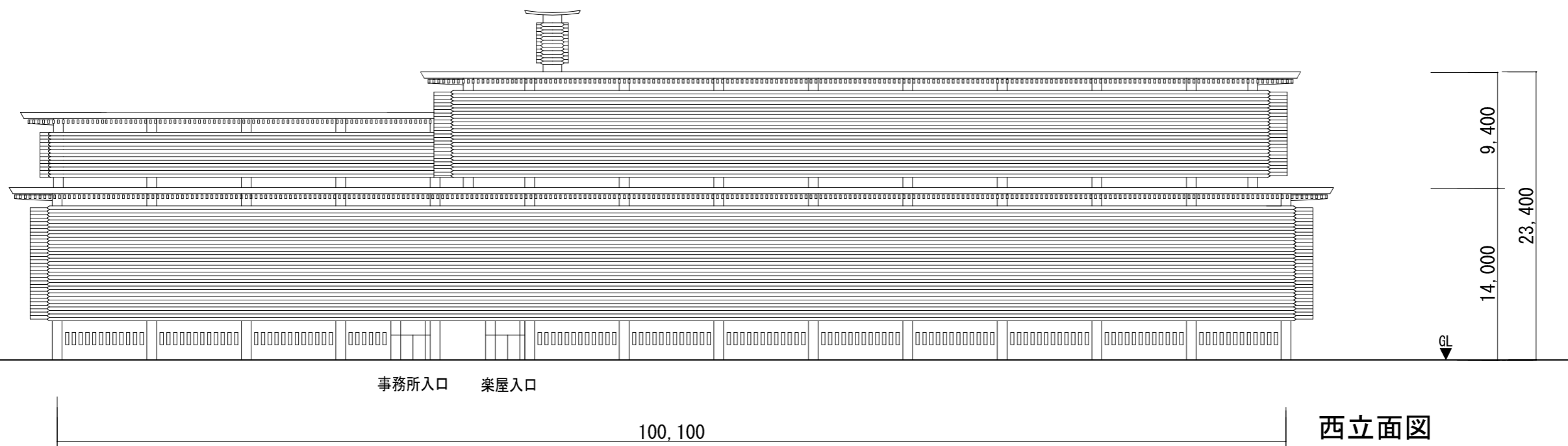

西立面图

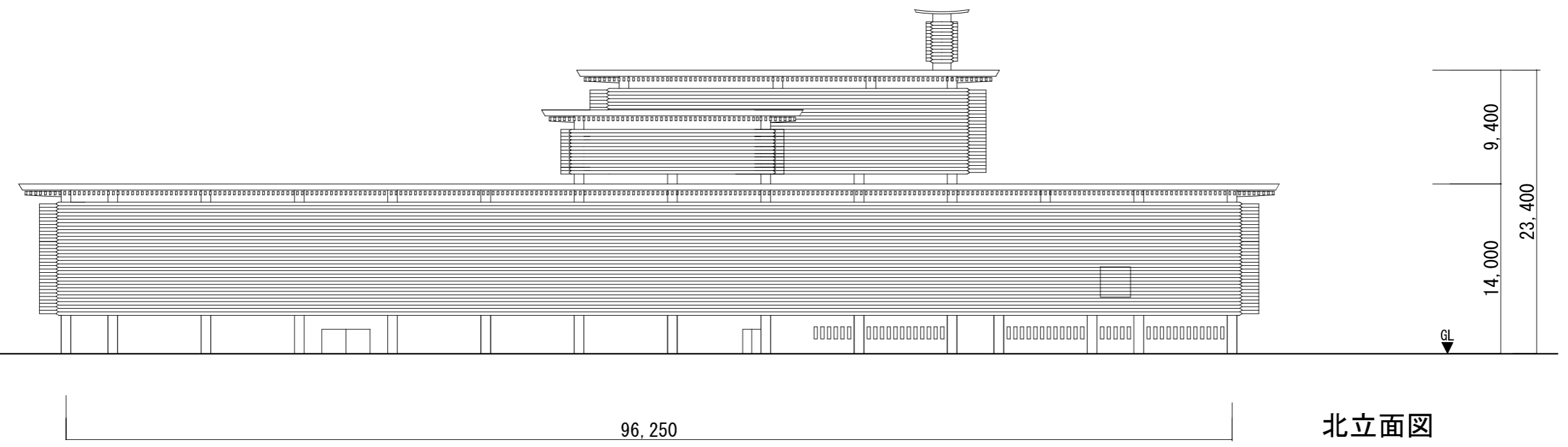

北立面图

訂正	月	日	内容	備考	監竹中工務店	建築士法第二十条に基づく設計者の表示	作成	21.07.30	承認	名称	日本芸術文化振興会集町地区建物等調査	設計 NO	図面 NO
											本館 立面图 2	A3 1:400	建-11



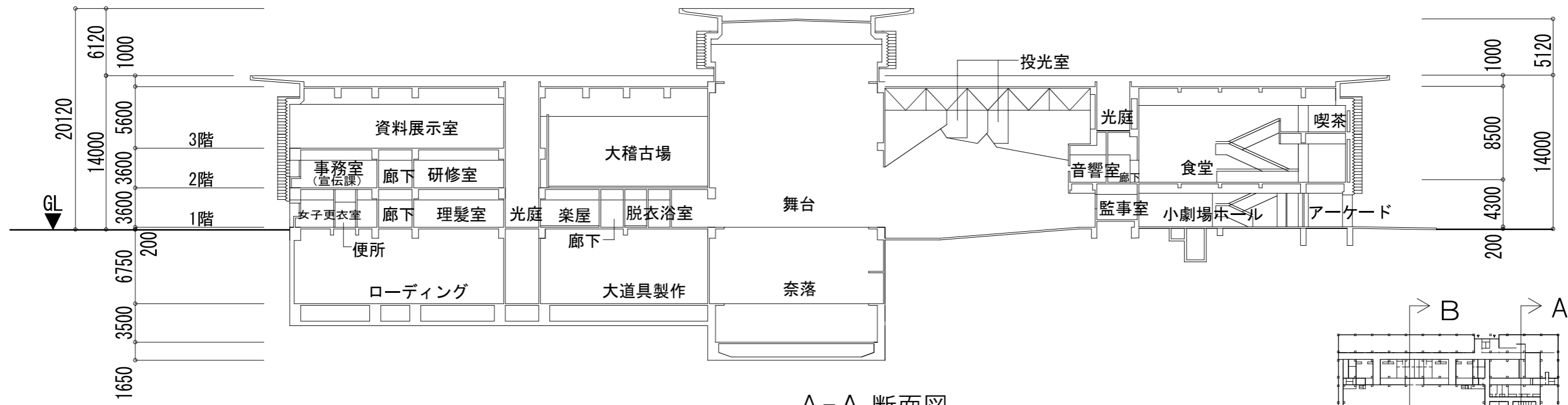

A-A 断面図

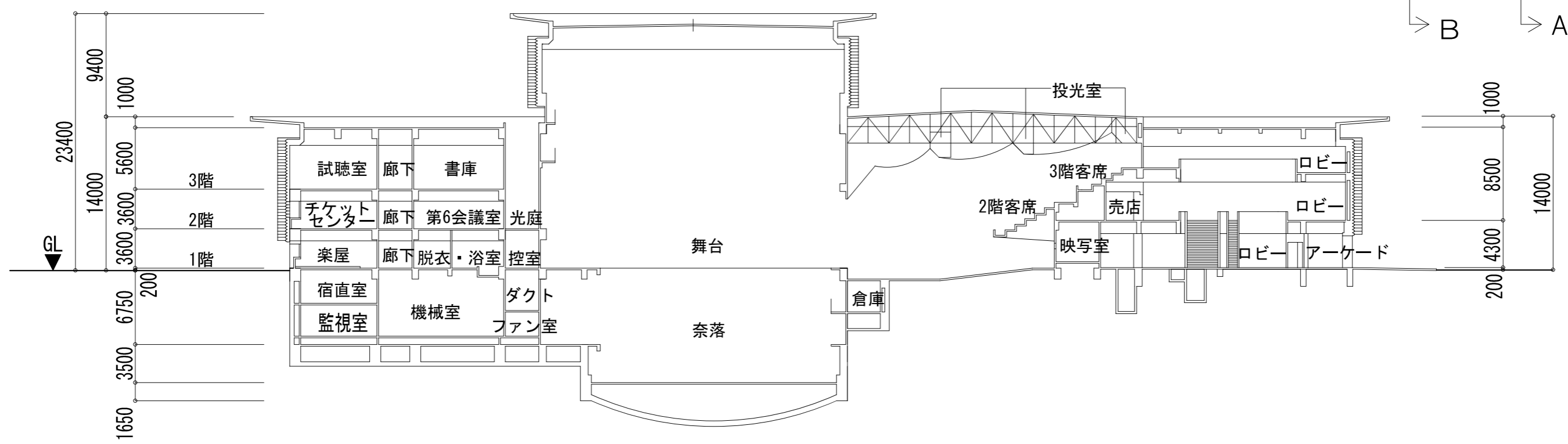

B-B 断面図



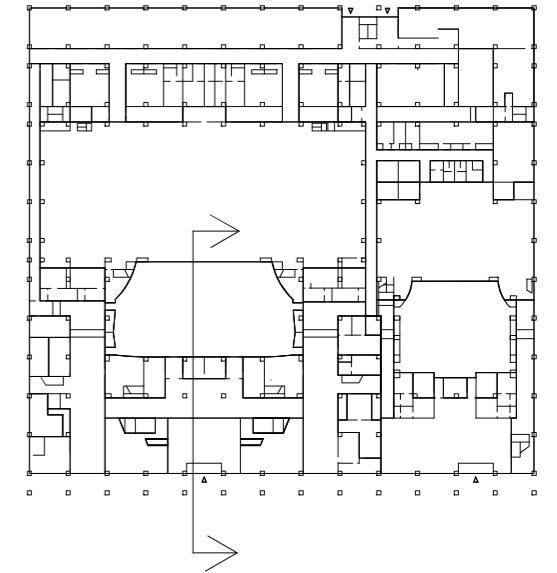
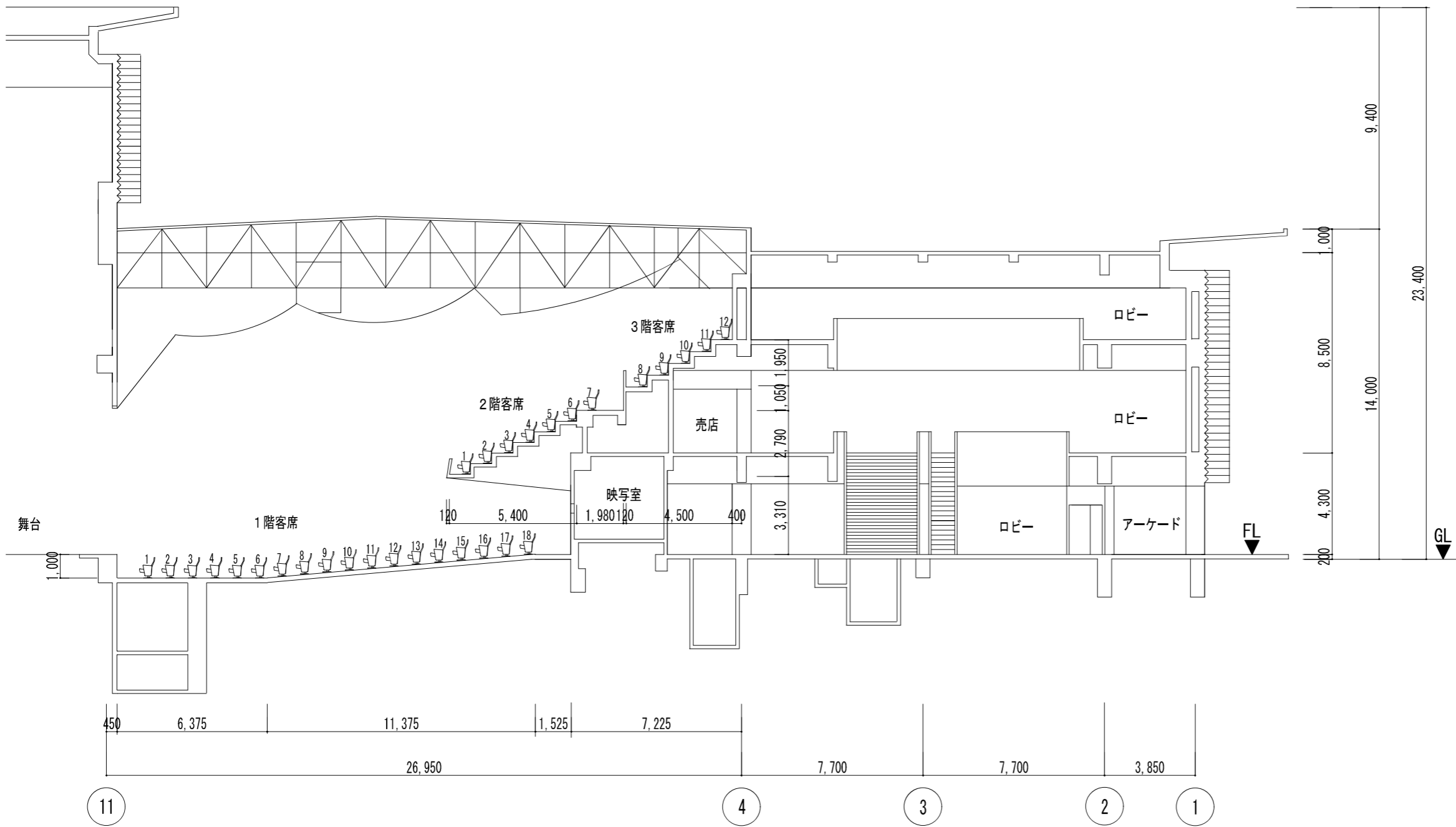

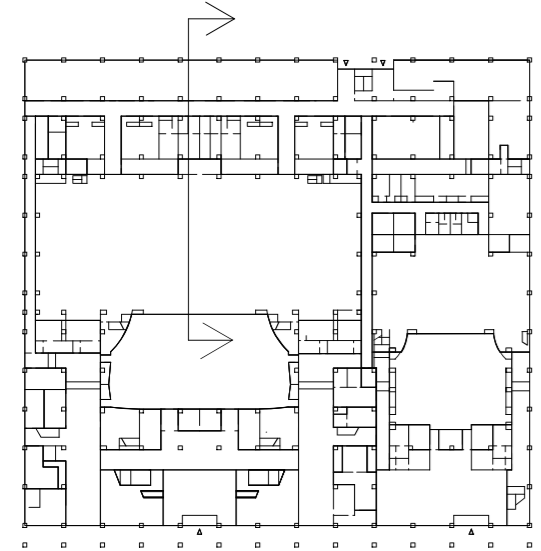
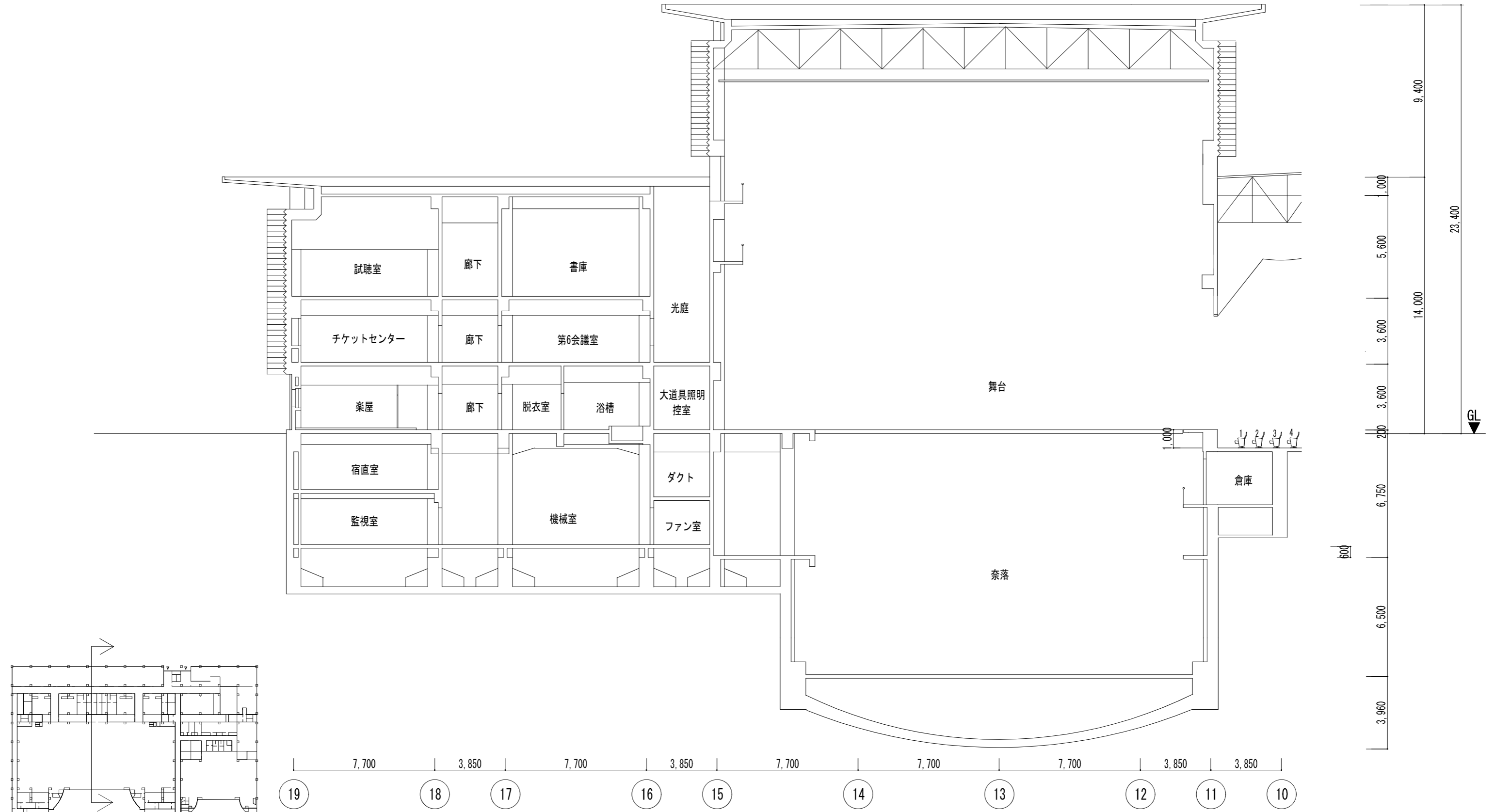

訂正	月	日	内容	備考	監理	設計	作成	承認	名称	設計NO	図面NO
					監竹中工務店	建築士法第20条に基づく設計者の表示	21.07.30		日本芸術文化振興会集町地区建物等調査		建-14
									本館 大劇場断面図2	A3 1:200	



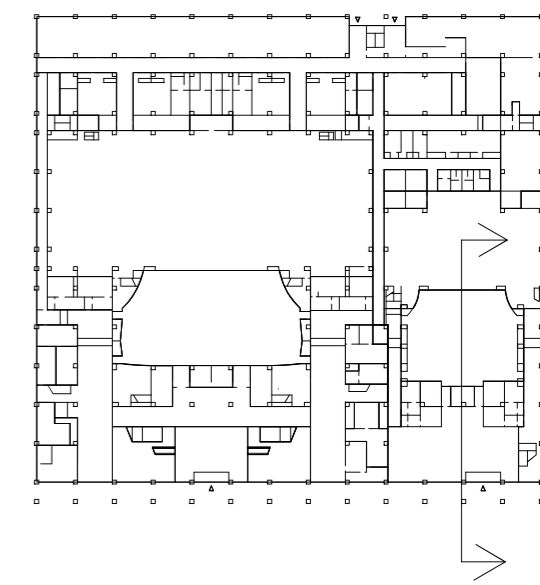
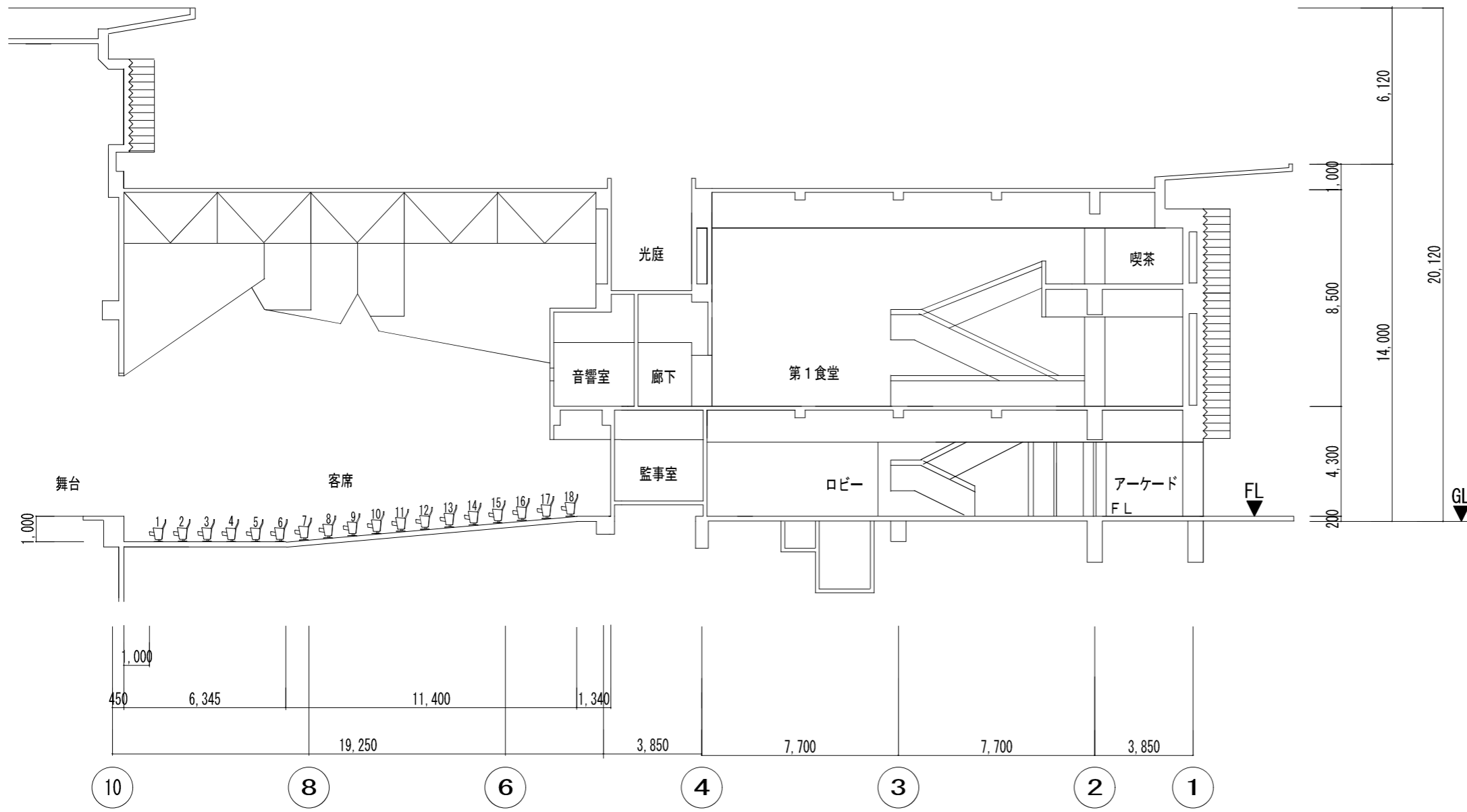

訂正	月	日	内容	備考	監竹中工務店	建築士法第20条に基づく設計者の表示	作成	21.07.30	承認	名称	日本芸術文化振興会準町地区建物等調査	設計NO	図面NO
											本館 小劇場断面図1	A3 1:200	建-15



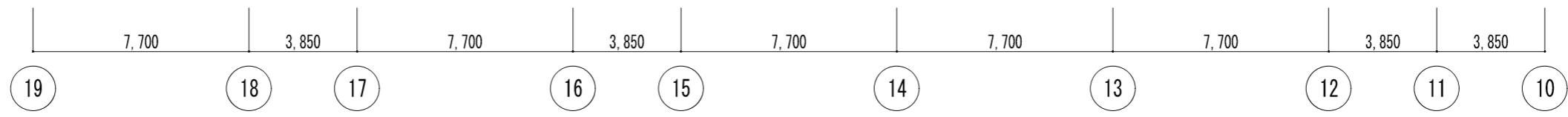
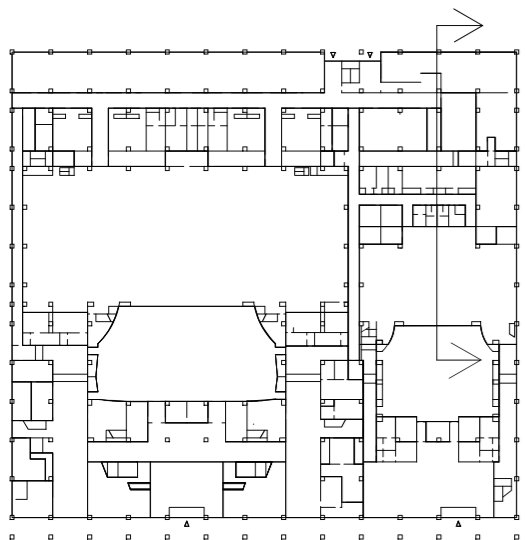
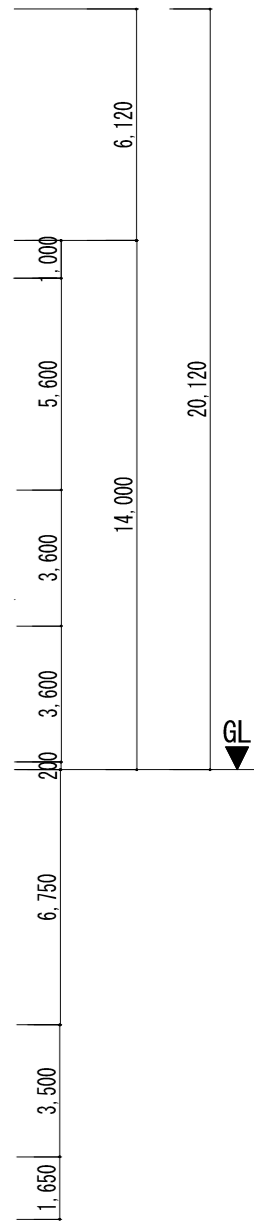
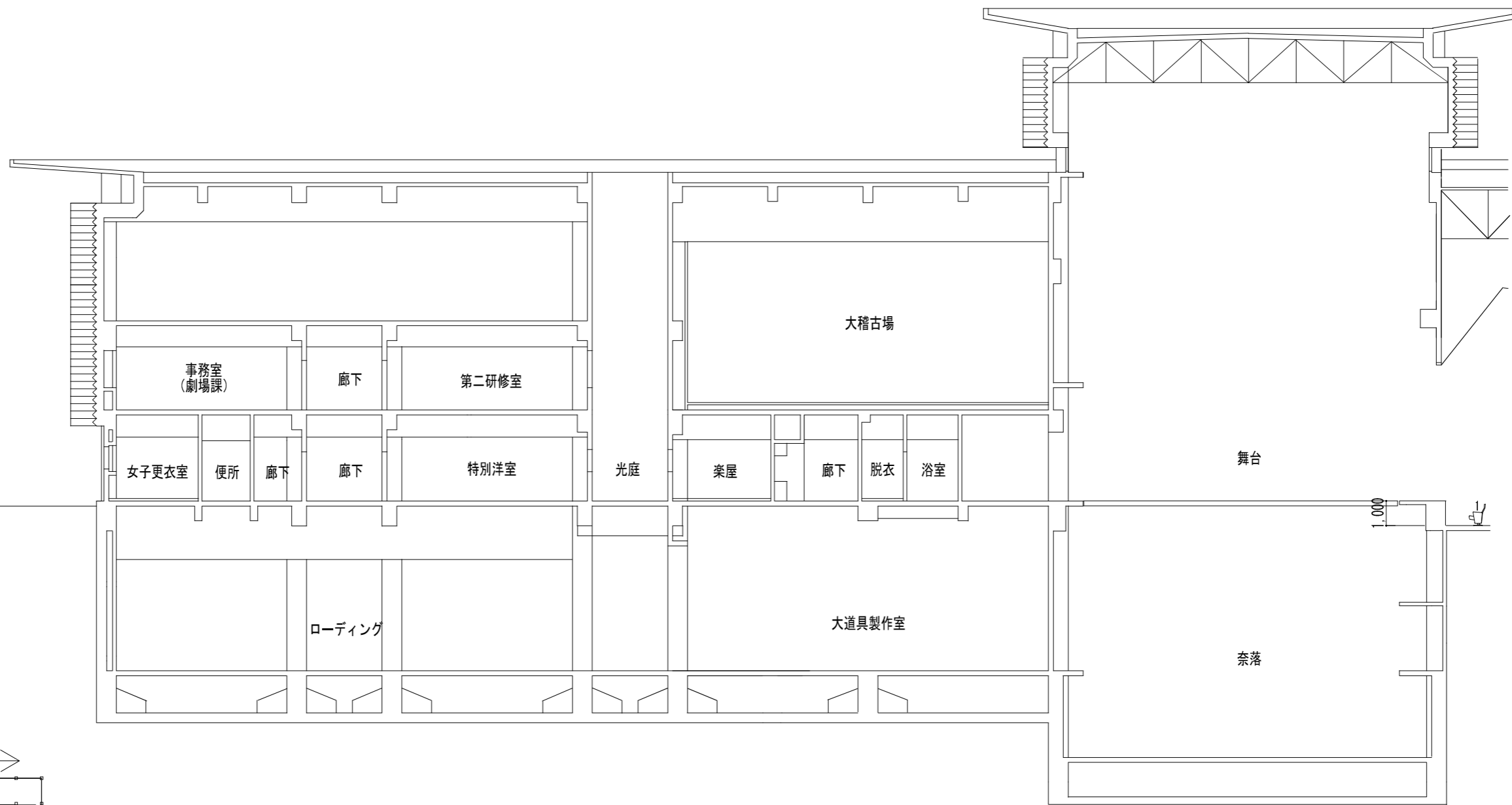

訂正	月	日	内容	備考	監理	設計	21.07.30	名称	日本芸術文化振興会準町地区建物等調査	設計 NO	図面 NO
					監理	設計			本館 小劇場断面図2	A3 1:200	建-16



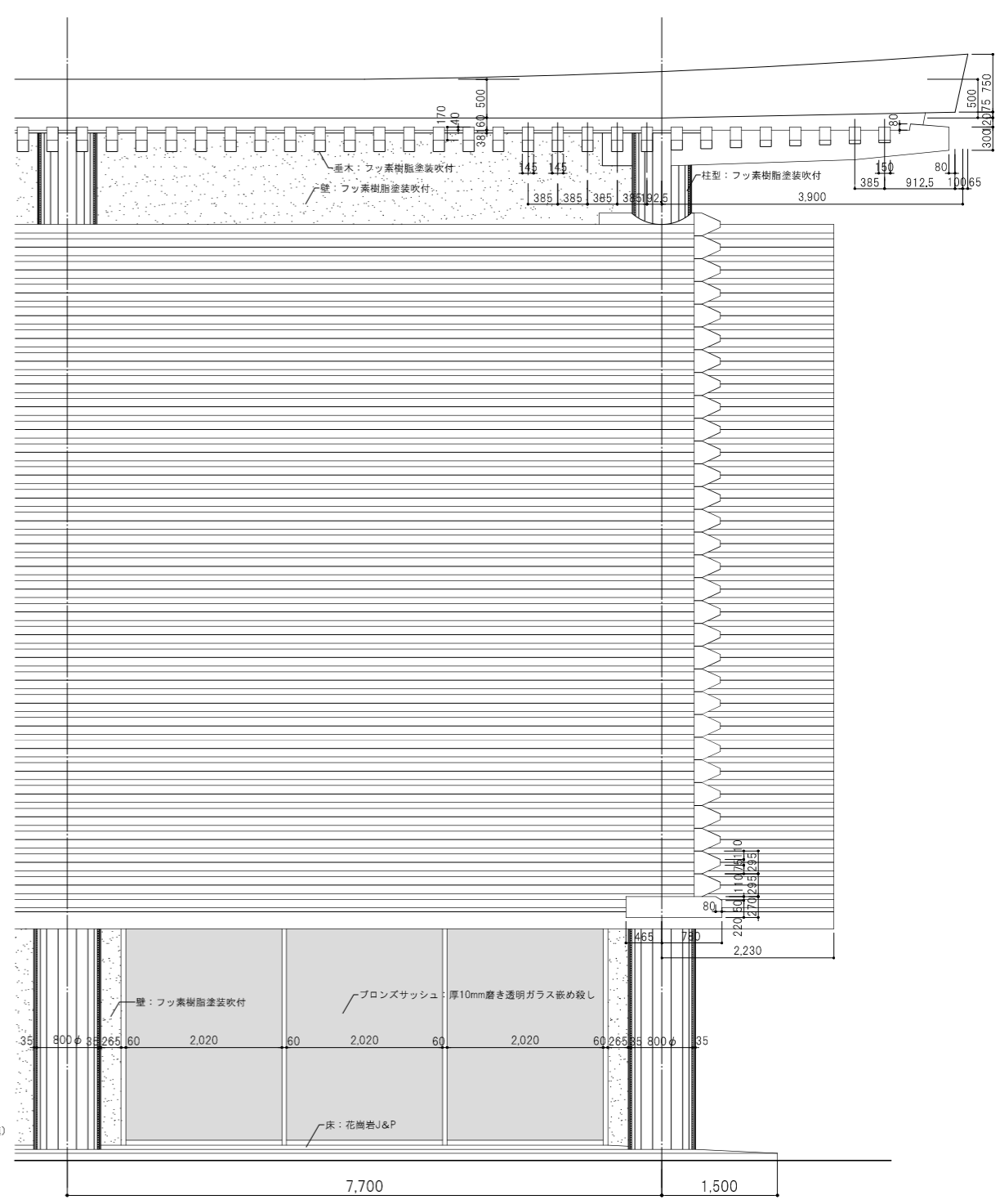
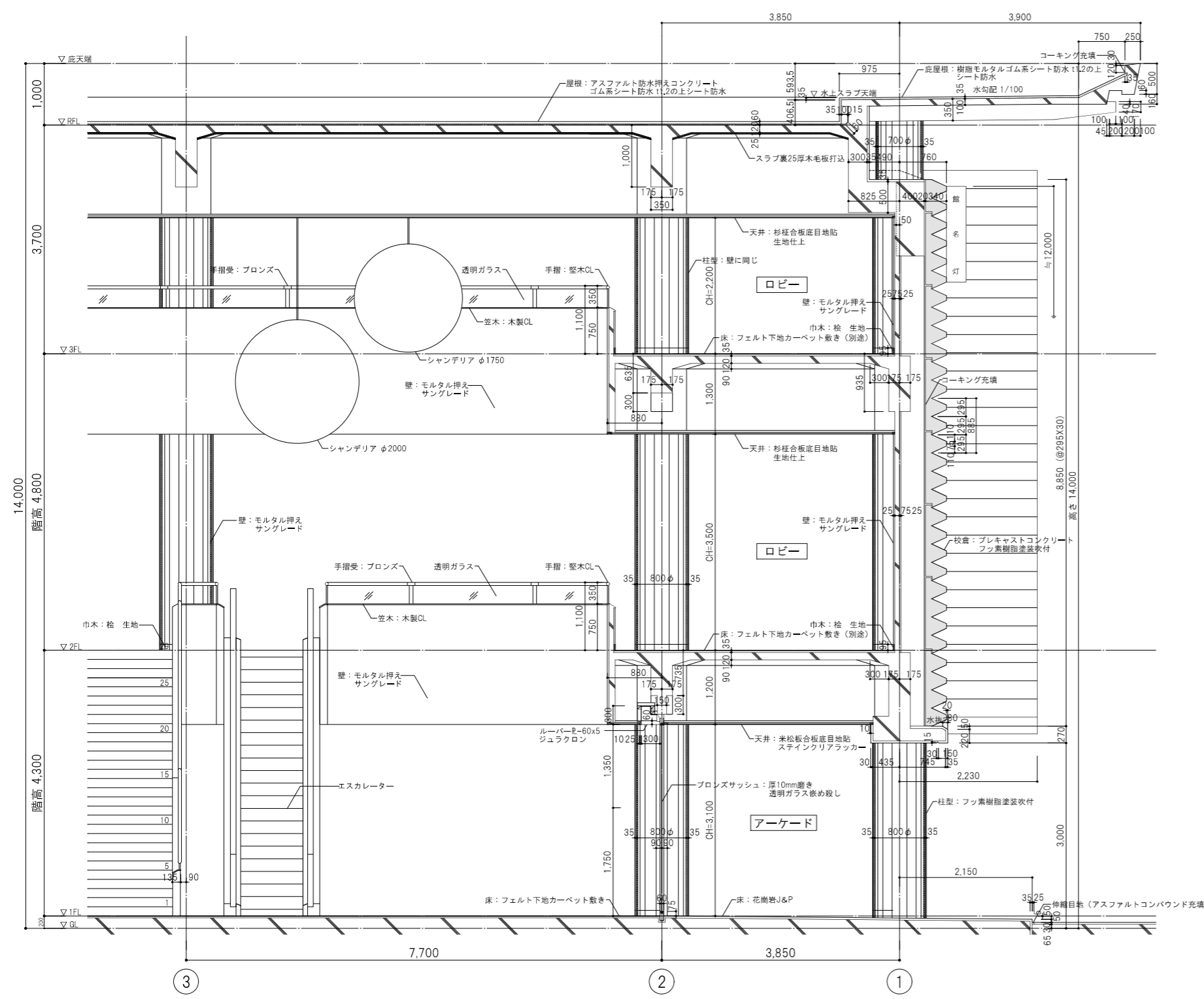
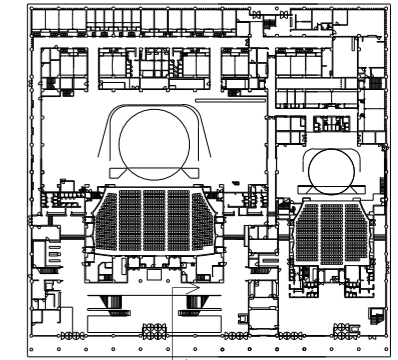

<table border="1"> <tr><td>月</td><td>日</td></tr> <tr><td>11</td><td>11</td></tr> </table>	月	日	11	11	<table border="1"> <tr><td>設計者</td><td>監理者</td></tr> <tr><td>監理者</td><td>設計者</td></tr> </table>	設計者	監理者	監理者	設計者	<table border="1"> <tr><td>作成</td><td>21.07.30</td></tr> <tr><td>発行</td><td></td></tr> </table>	作成	21.07.30	発行		<table border="1"> <tr><td>名称</td><td>日本芸術文化振興会集町地区建物等調査</td></tr> <tr><td>図名</td><td>本館 矩計図</td></tr> <tr><td>縮尺</td><td>A3 1:80</td></tr> </table>	名称	日本芸術文化振興会集町地区建物等調査	図名	本館 矩計図	縮尺	A3 1:80	<table border="1"> <tr><td>設計NO</td><td></td></tr> <tr><td>図面NO</td><td>建-17</td></tr> </table>	設計NO		図面NO	建-17
月	日																									
11	11																									
設計者	監理者																									
監理者	設計者																									
作成	21.07.30																									
発行																										
名称	日本芸術文化振興会集町地区建物等調査																									
図名	本館 矩計図																									
縮尺	A3 1:80																									
設計NO																										
図面NO	建-17																									



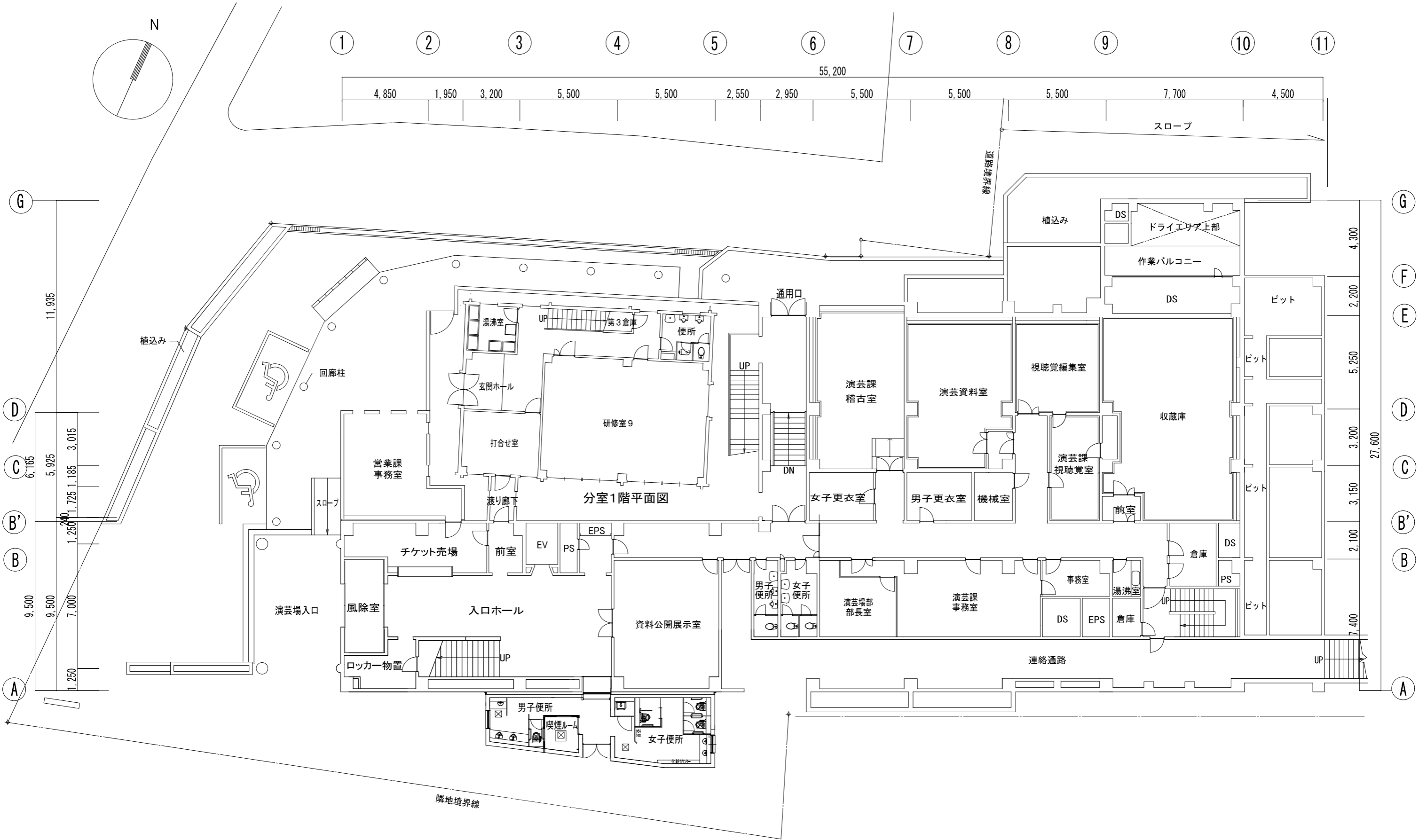

分室1階平面図

隣地境界線



月	日	図名	縮尺	設計NO	修正NO
		演芸場 1階平面図	A3 1:200		
作成	21.07.30	発注	日本芸術文化振興会 豊町地区建物等調査	設計	建-19
発行		立地		設計	

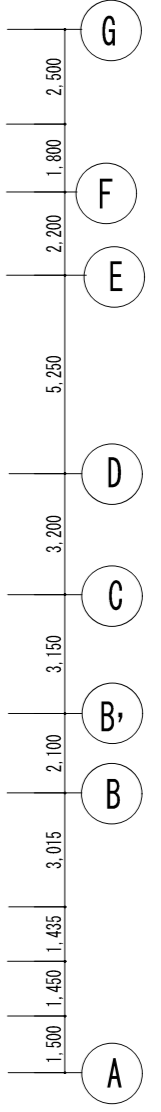
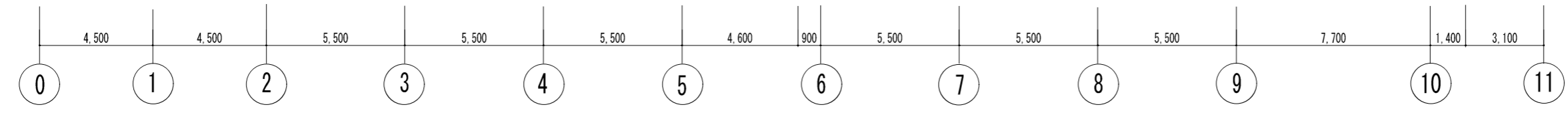
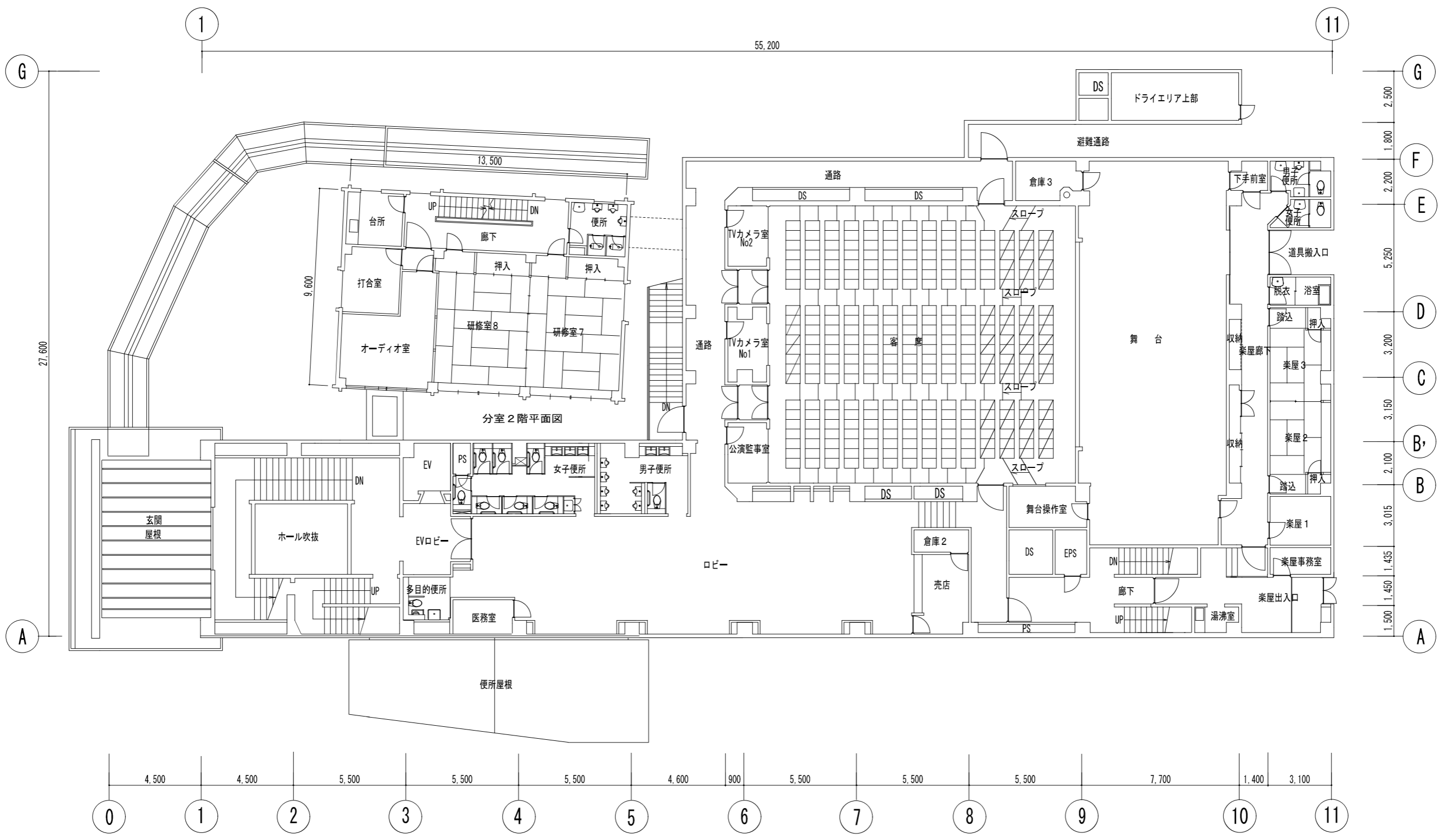

訂正	月	日	内容	備考	監理	設計	作成	承認	名称	設計NO	図面NO
					藍竹中工務店	建築士法第20条に基づく設計者の表示	21.07.30		日本芸術文化振興会集町地区建物等調査		建-20
									演芸場 2階平面図	A3 1:200	



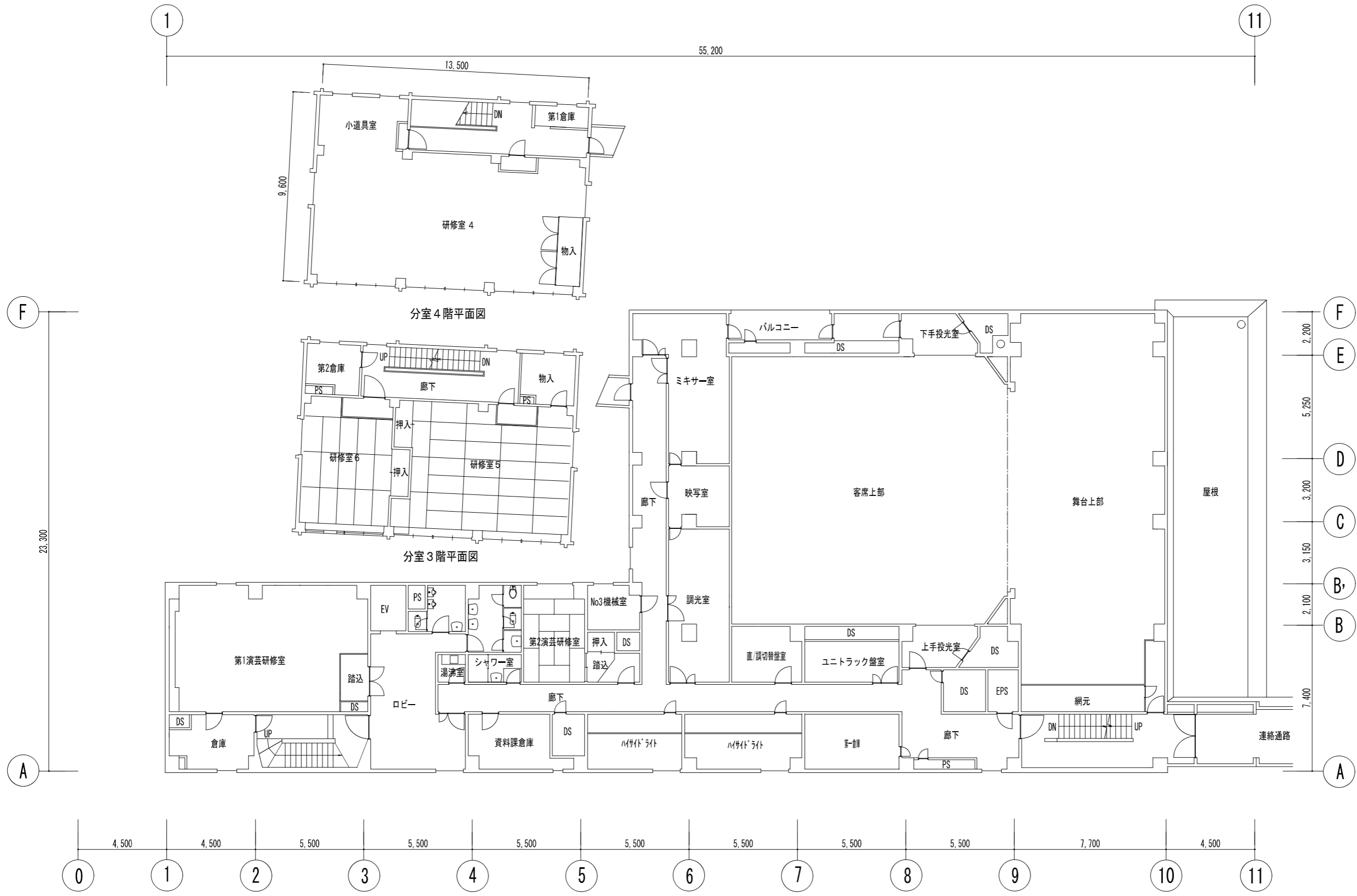

訂正	月	日	内容	備考	監理	設計	21.07.30	実施	日本芸術文化振興会豊田地区建物等調査	図面 NO	建-21
					富竹中工務店	建築士法第20条に基づく設計者の表示			演芸場 3階平面図	A3 1:200	



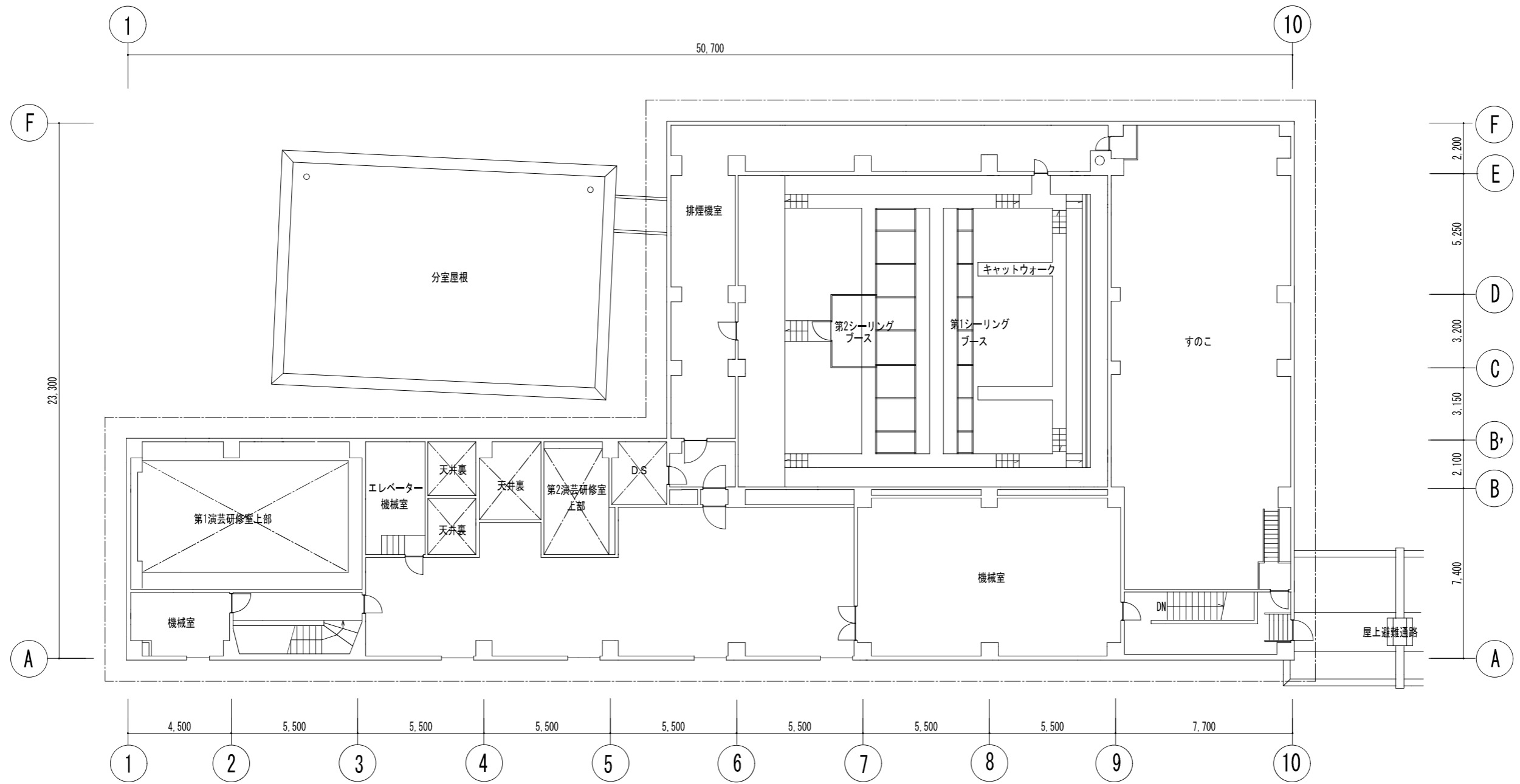

月	日	内容

備考	
----	--

監理	監理者	
設計	設計者	

作成	21.07.30
発行	

名称	日本芸術文化振興会集町地区建物等調査
図名	演芸場 4階平面図

設計 NO	
図面 NO	建-22
縮尺	A3 1:200



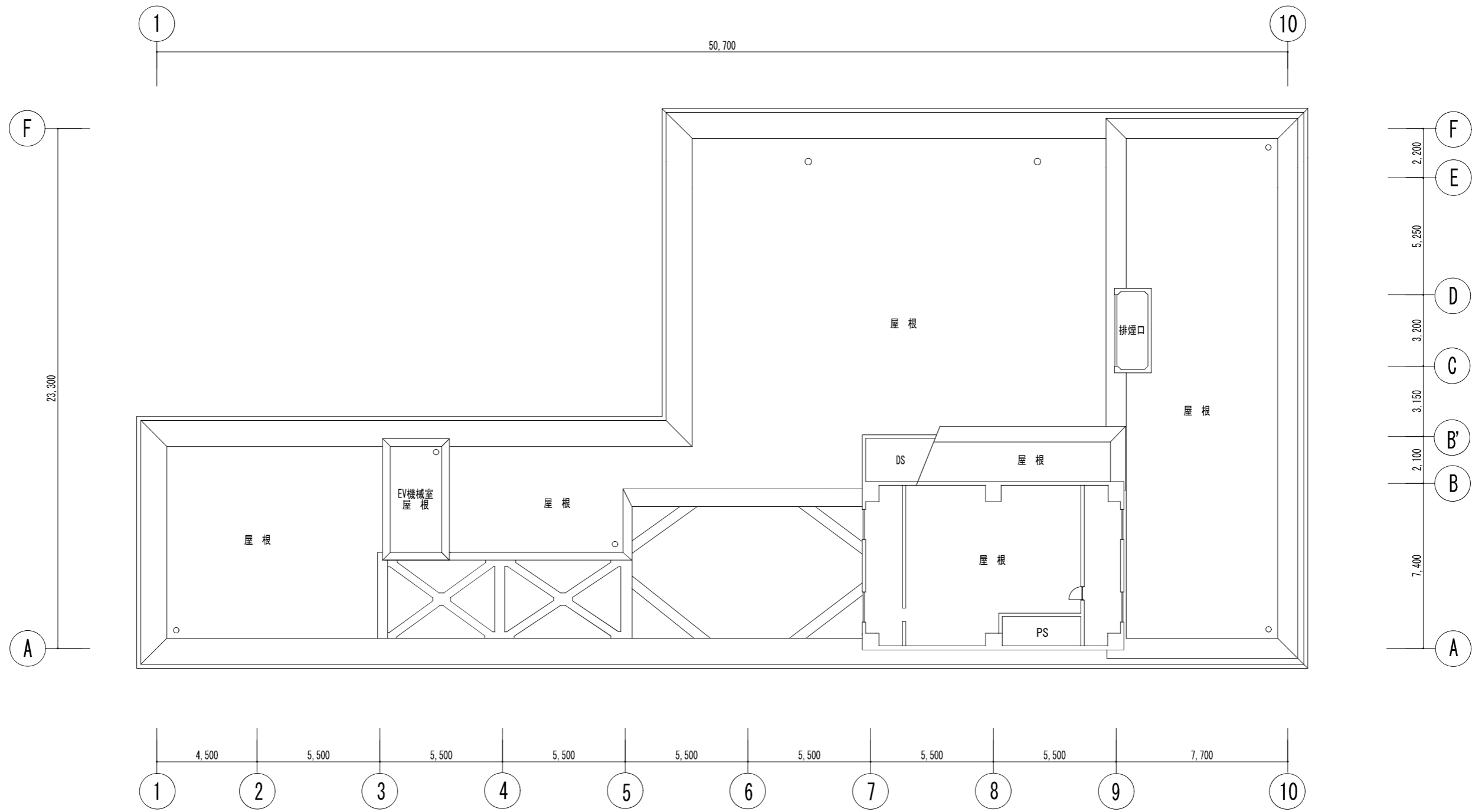

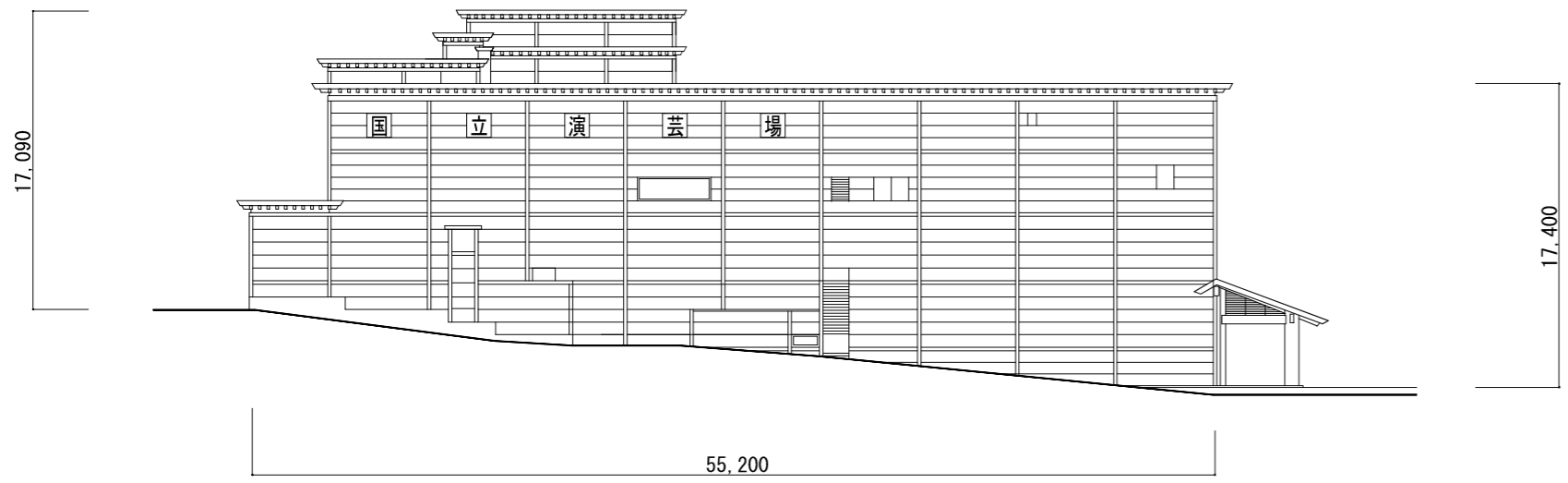

北立面図

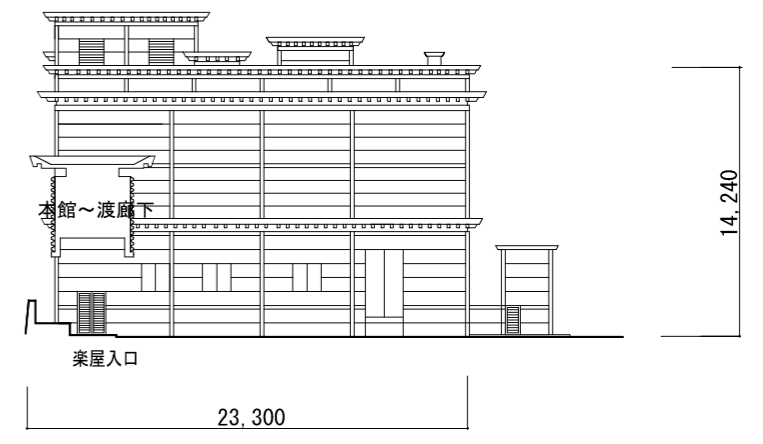

東立面図

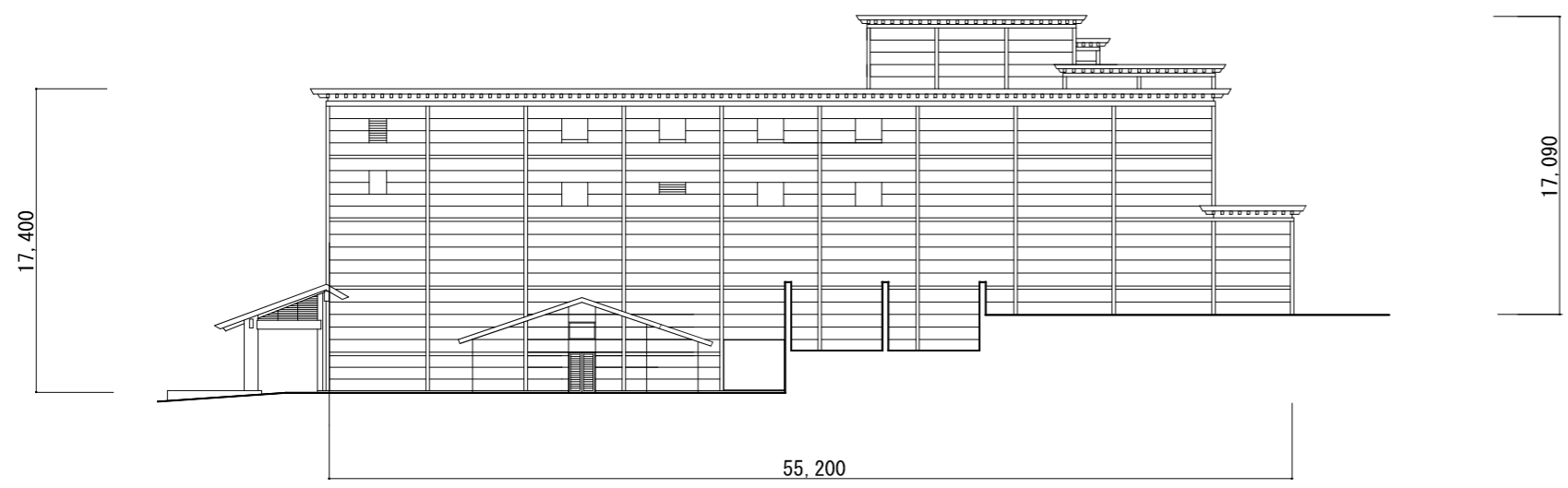

南立面図

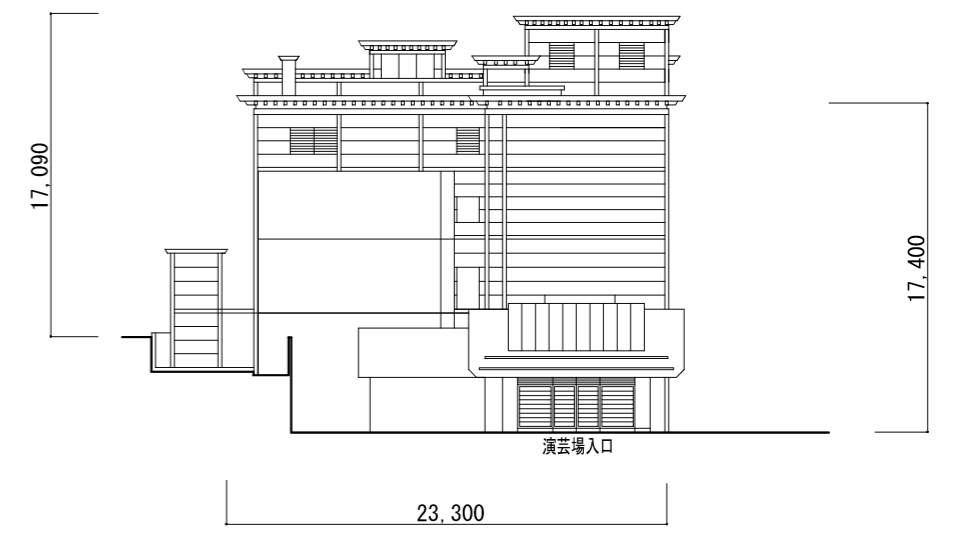

西立面図

訂正	月	日	内容	備考	監工	監理	設計	作成	21.07.30	承認	名称	日本芸術文化振興会隼町地区建物等調査	設計NO	図面NO
					富竹中工務店	建築士法第二十号に基づく設計者の表示						演芸場 立面図	A3 1:400	建-24



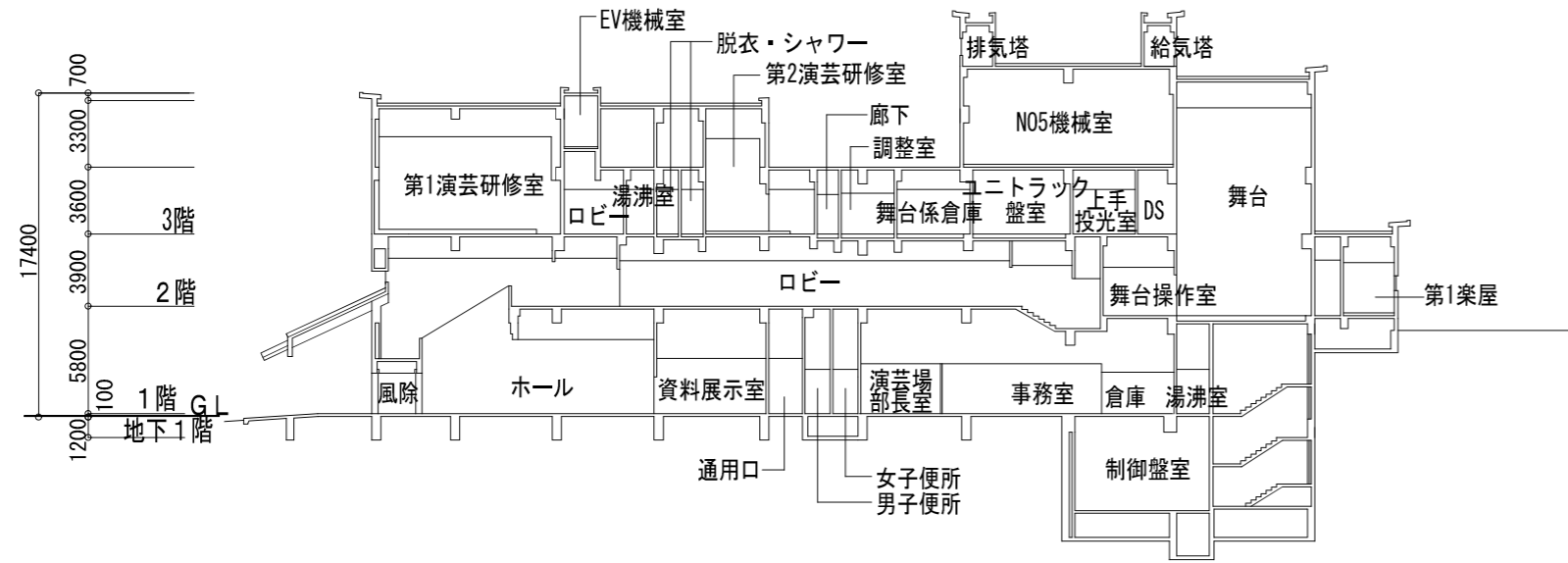

A-A 断面図

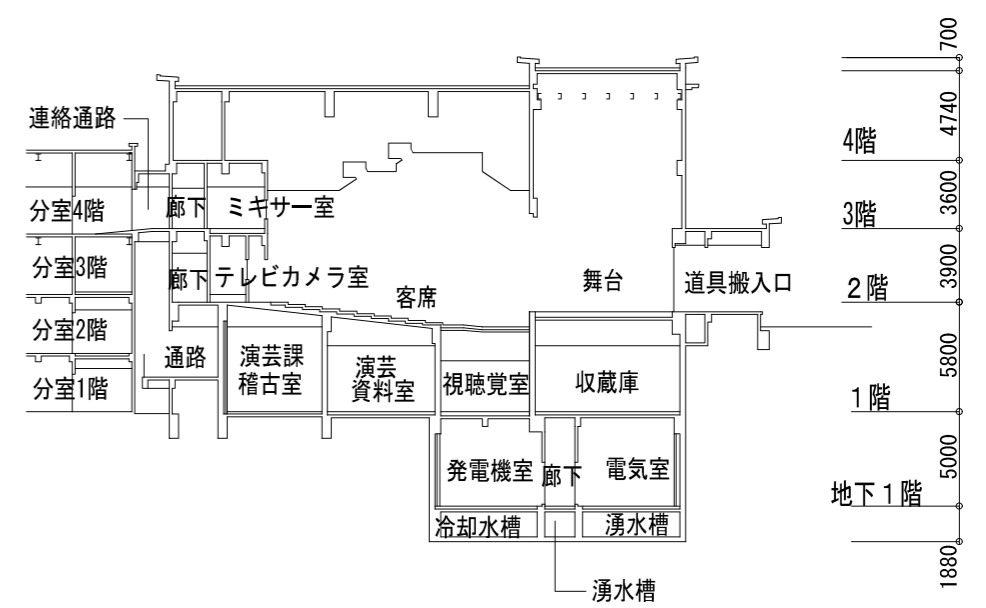

B-B 断面図

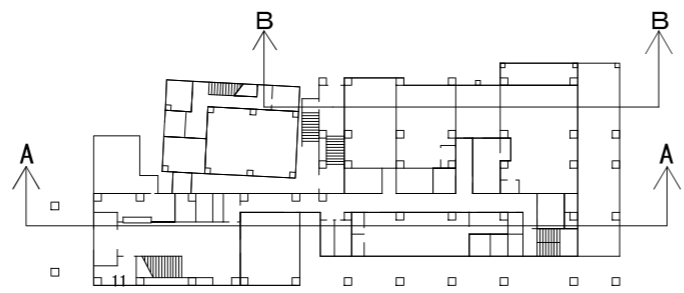

訂正	月	日	内容	備考	監竹中工務店	建築士法第二十条に基づく設計者の表示	作成	21.07.30	承認	名称	日本芸術文化振興会集町地区建物等調査	設計NO	図面NO
											演芸場 断面図	A3 1:400	建-25



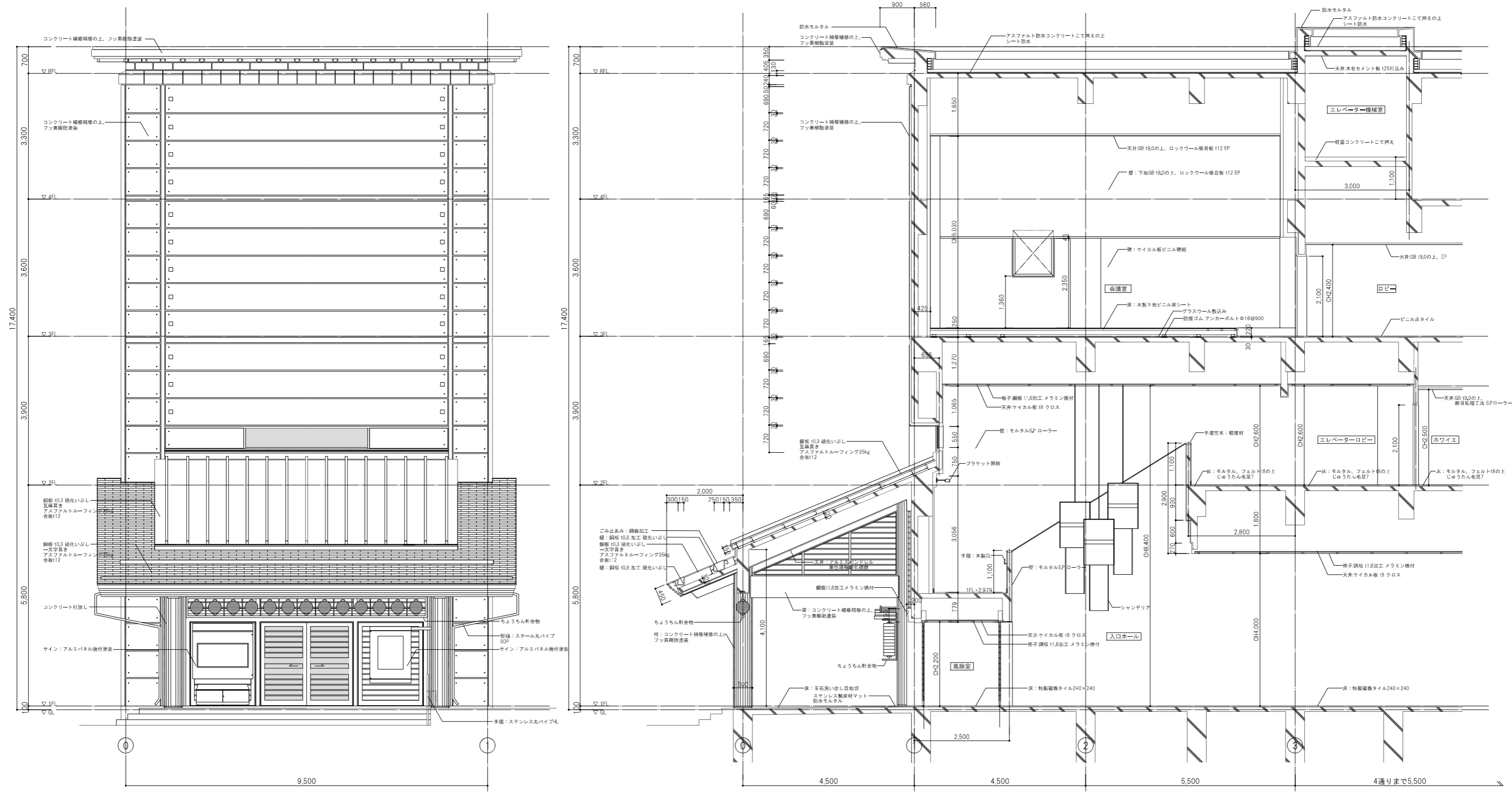
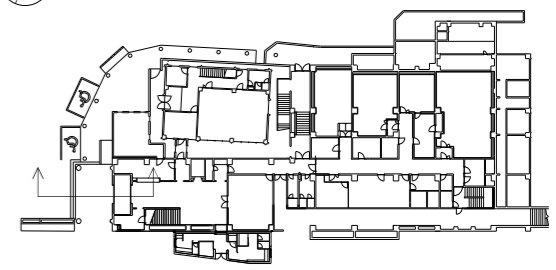

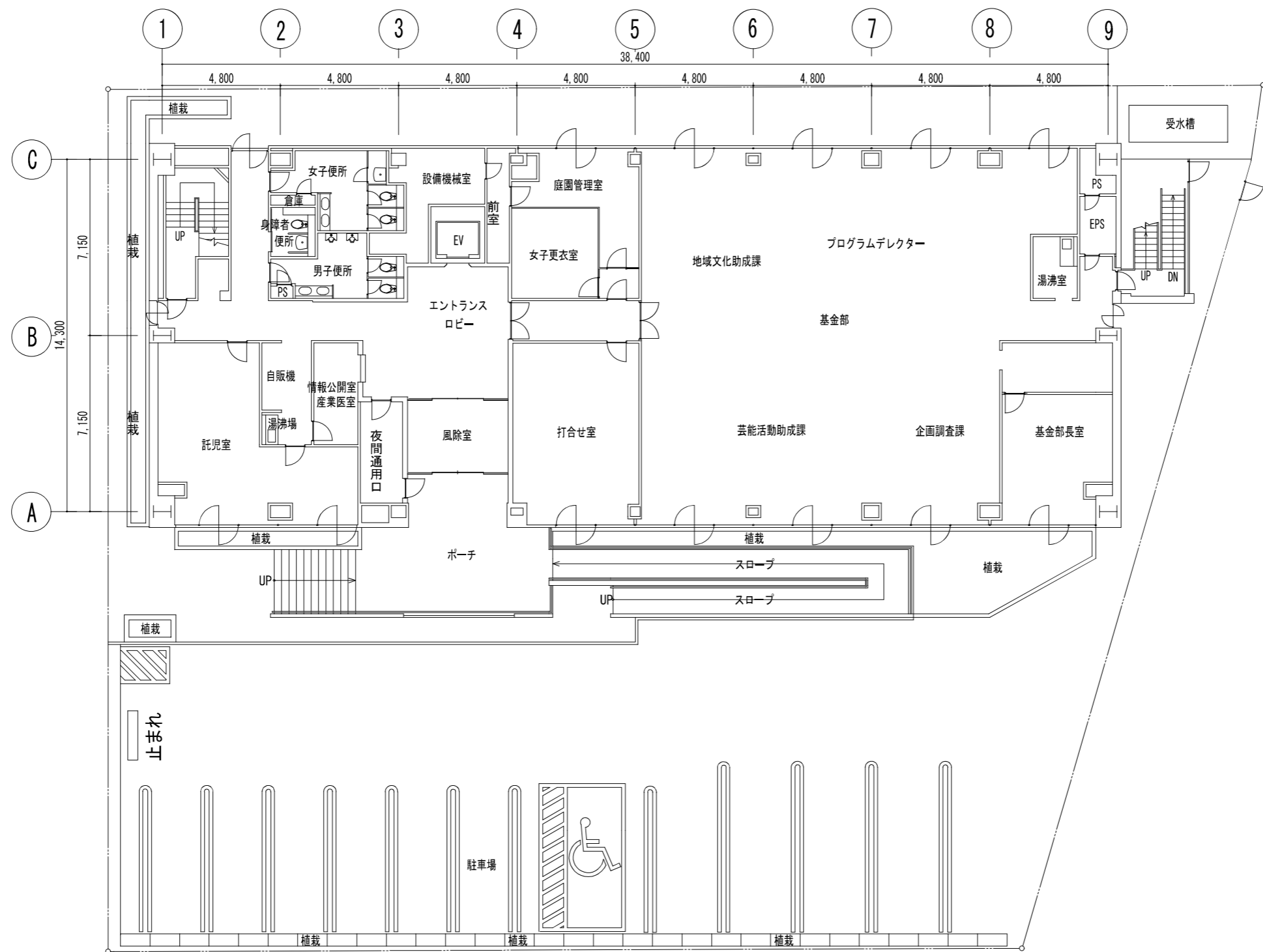

月	日	年	図	種	縮尺	作成	承認	名称	設計NO	図面NO
						21.07.30		日本芸術文化振興会集町地区建物等調査		建-27
訂正						発行	立寄	別紙	事務棟 1階平面図	A3 1:200

監竹中工務店

建築士法第二十号に基づき設計者の表示

作成 21.07.30

名称 日本芸術文化振興会集町地区建物等調査

設計NO 図面NO 建-27

事務棟 1階平面図

A3 1:200

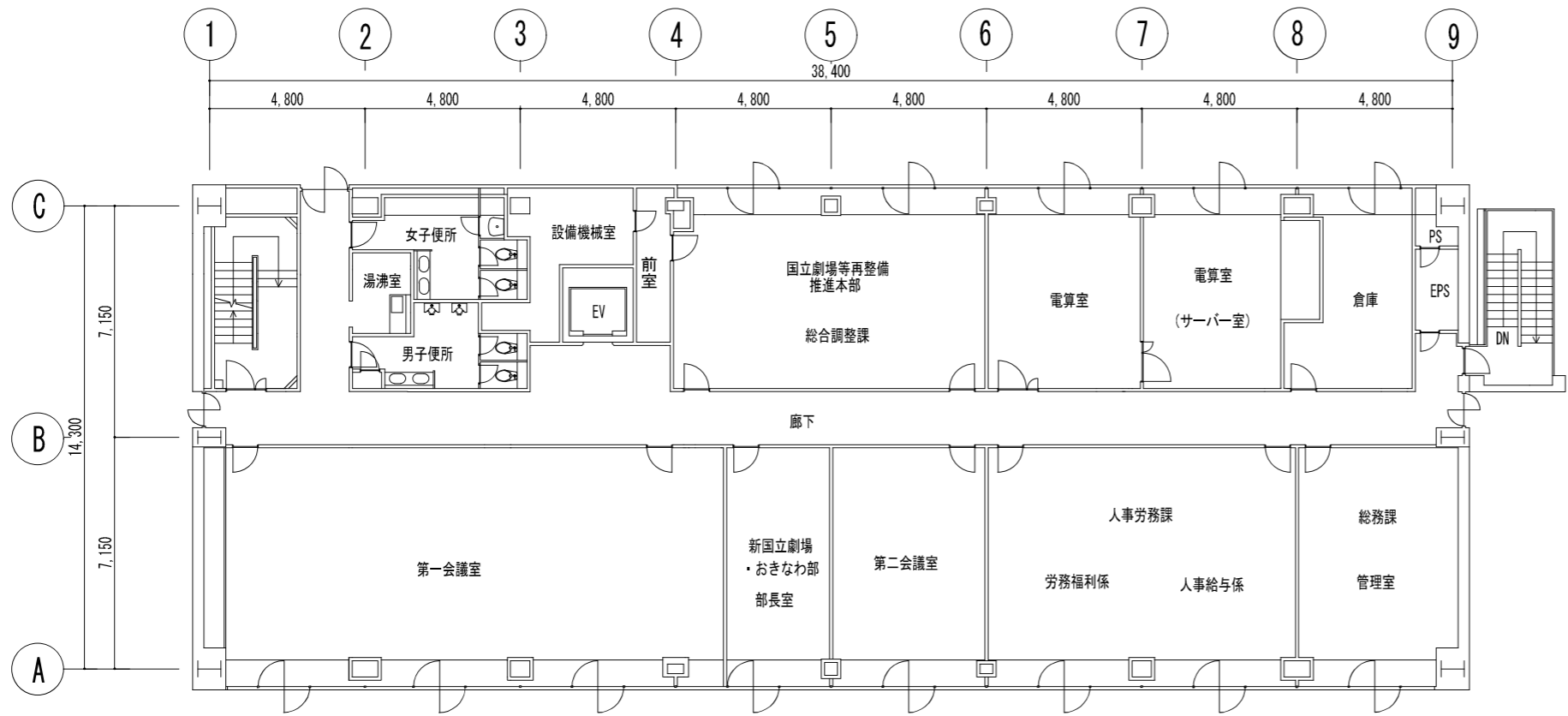

3階

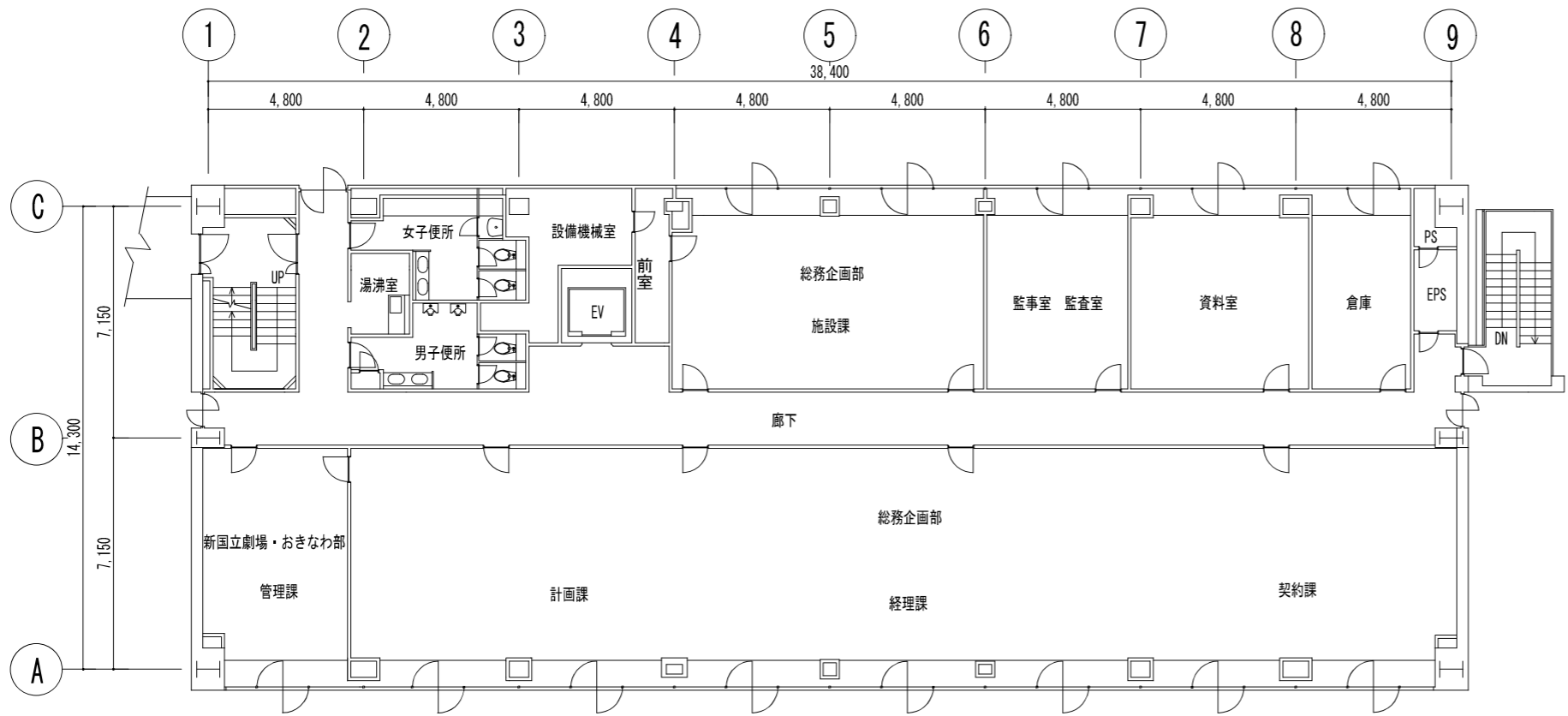

2階

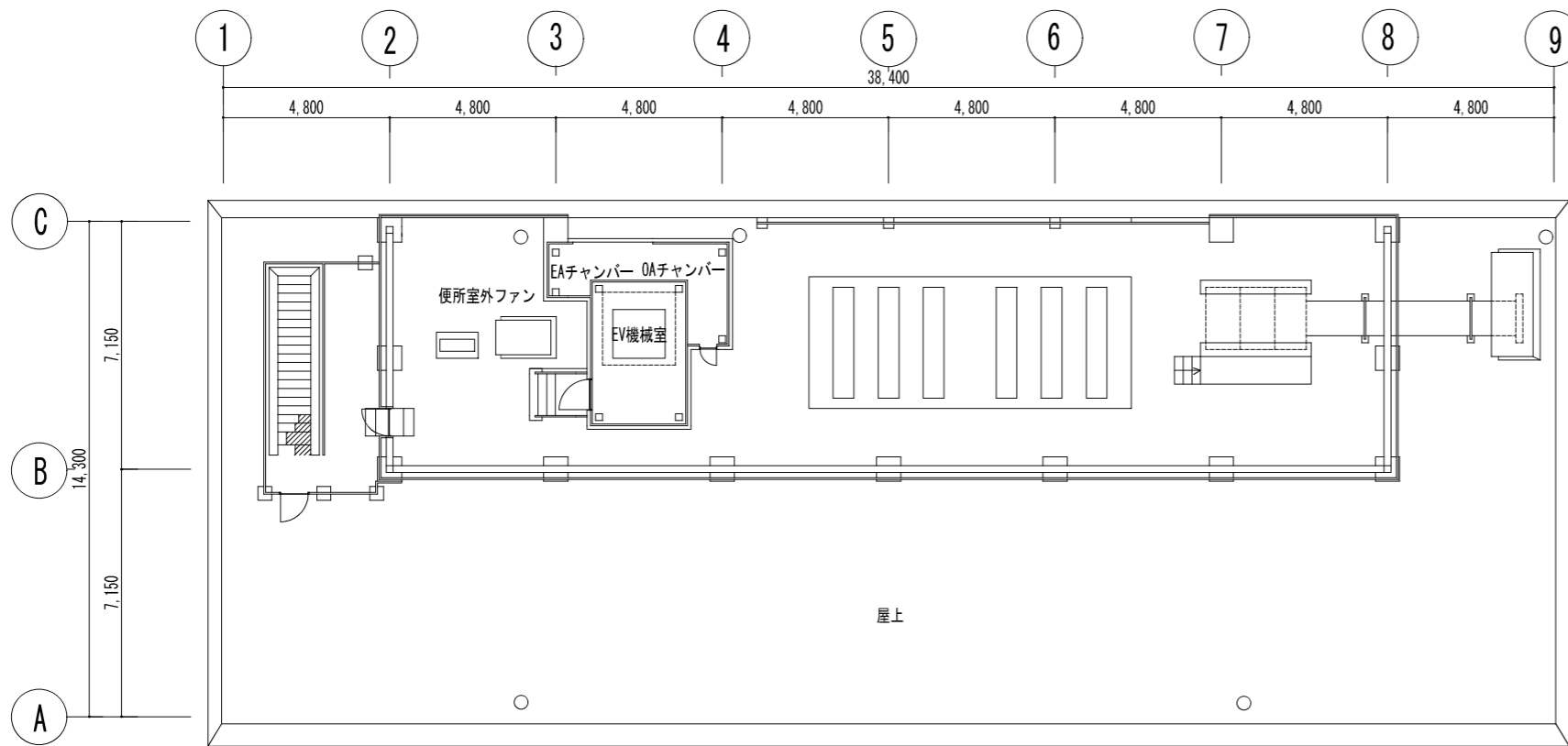

屋上階

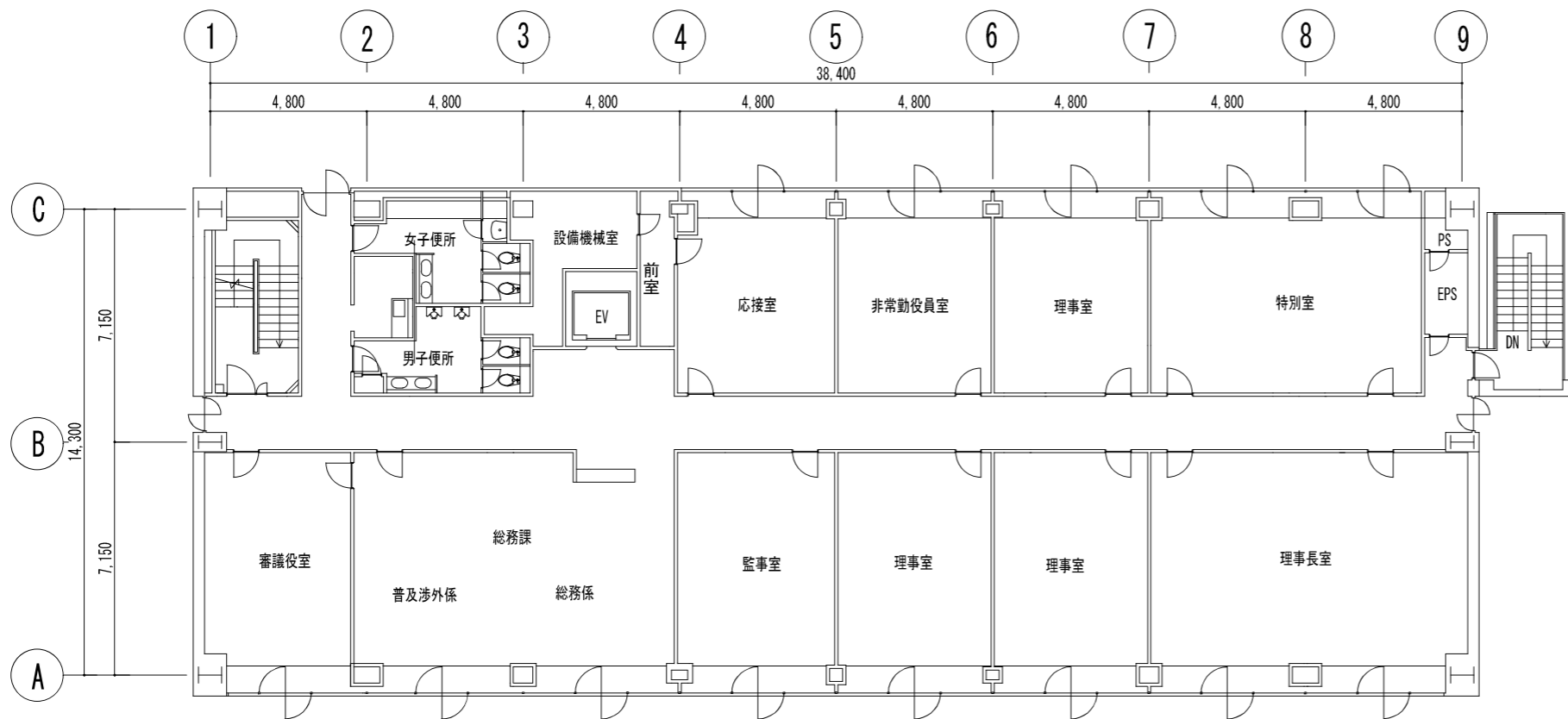

4階

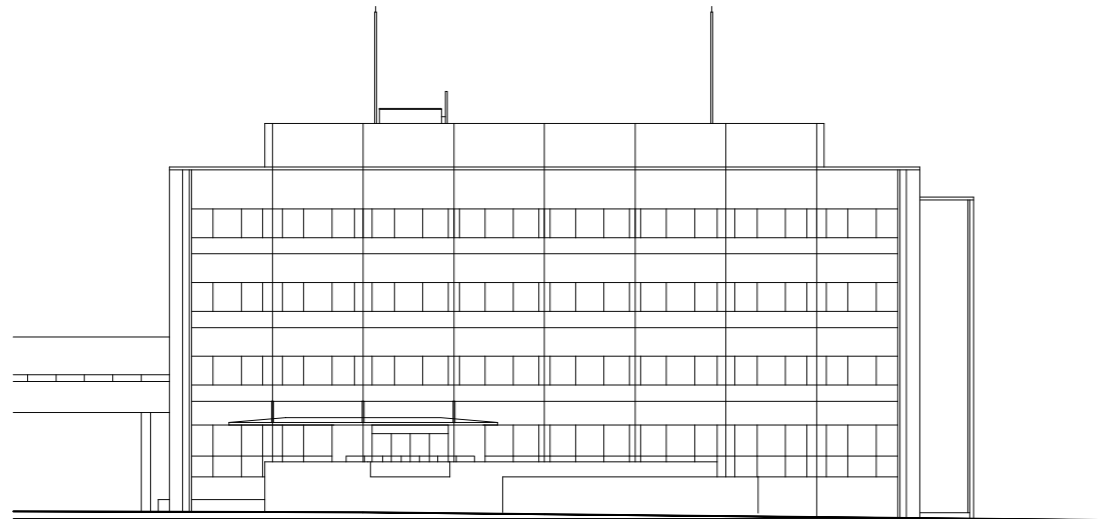

東立面図

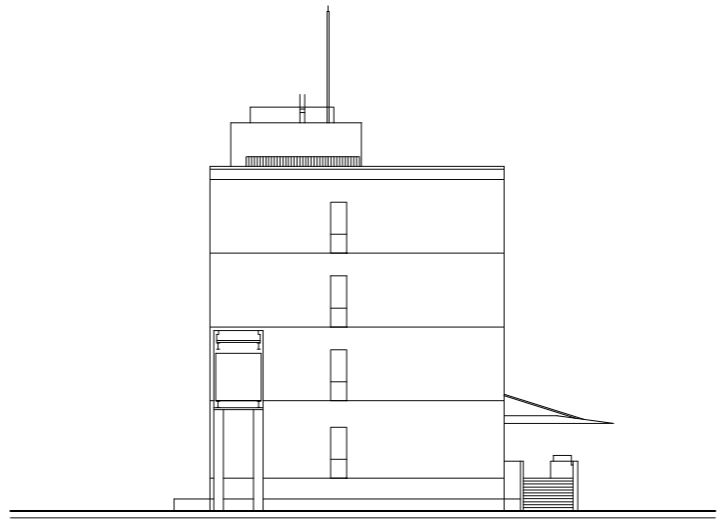

南立面図

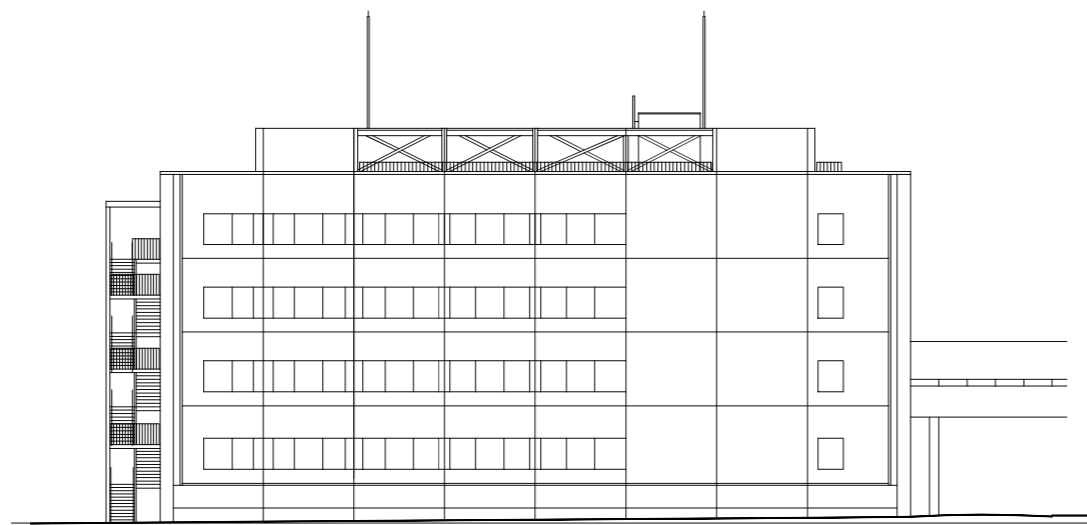

西立面図

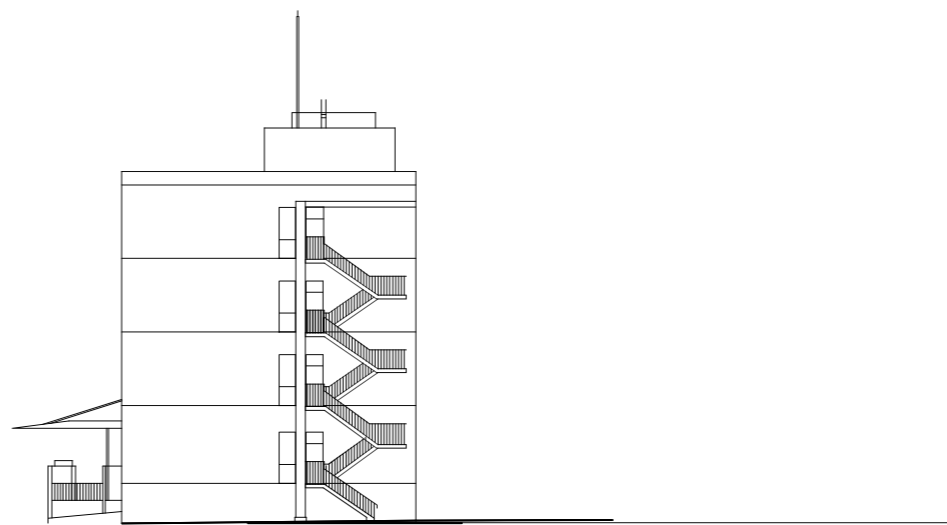

北立面図

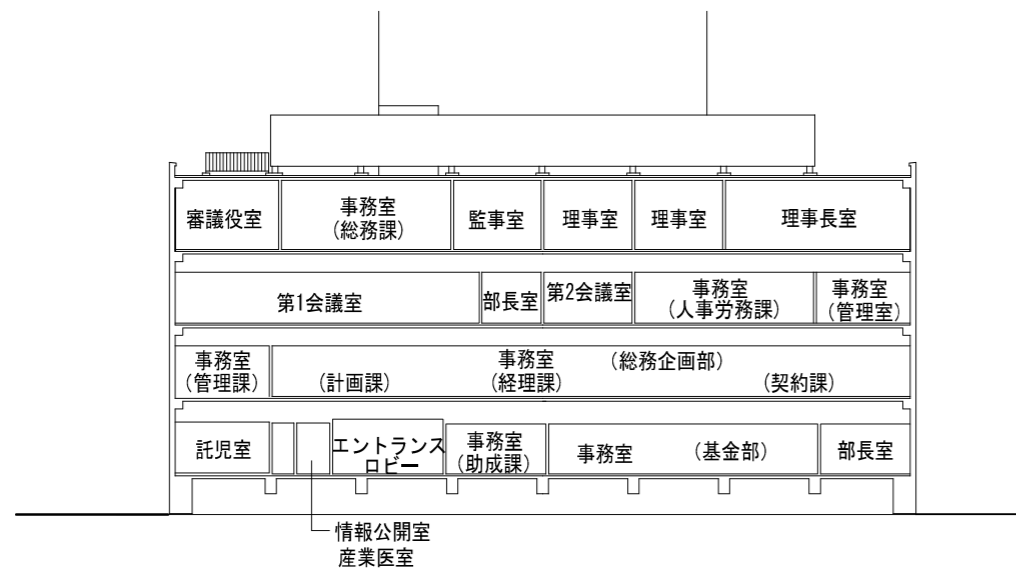

B-B 断面図

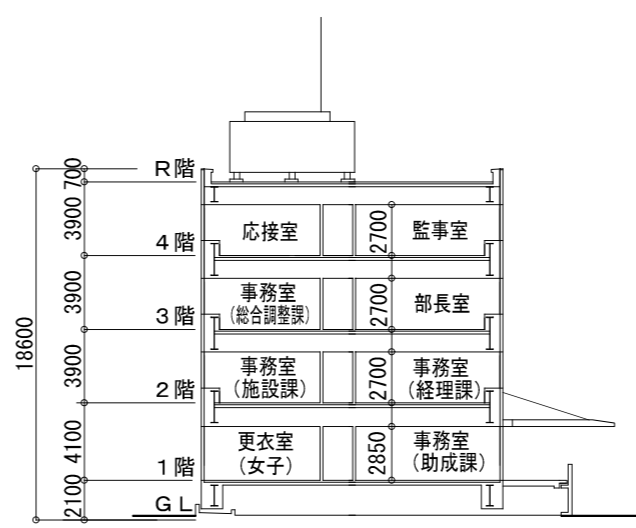

A-A 断面図

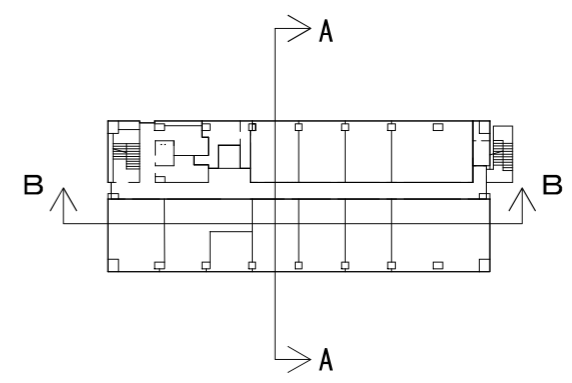

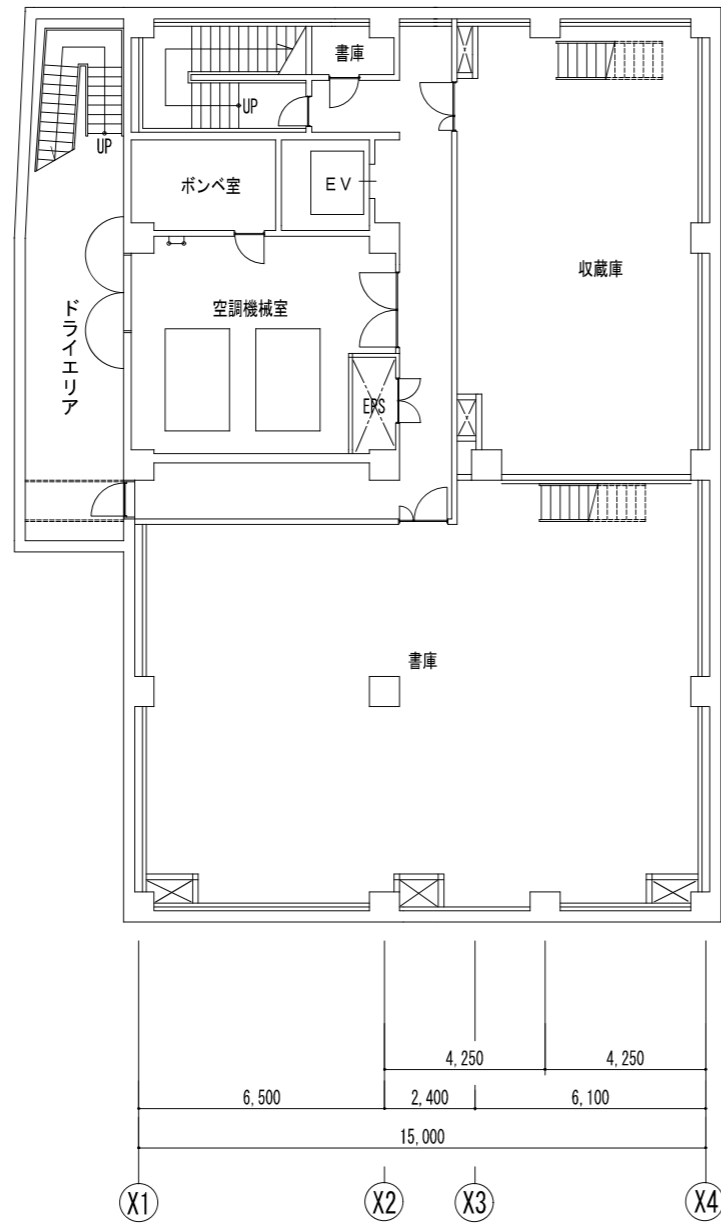
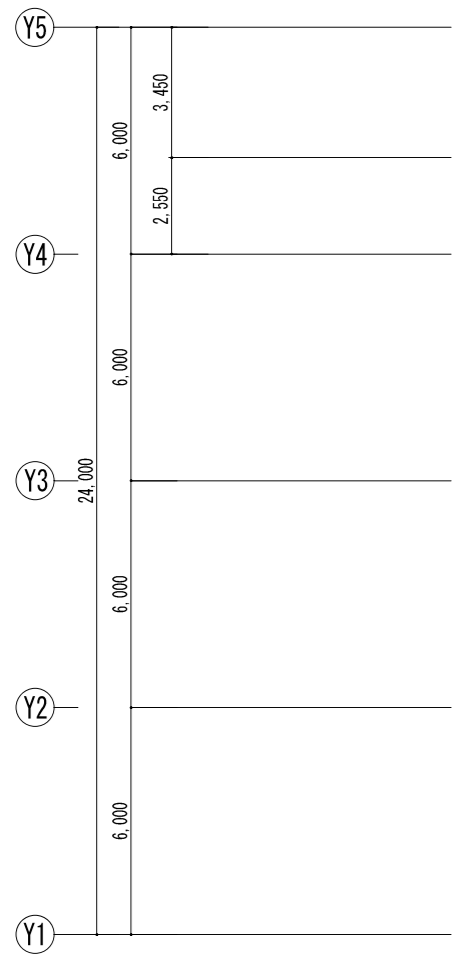

地下2階

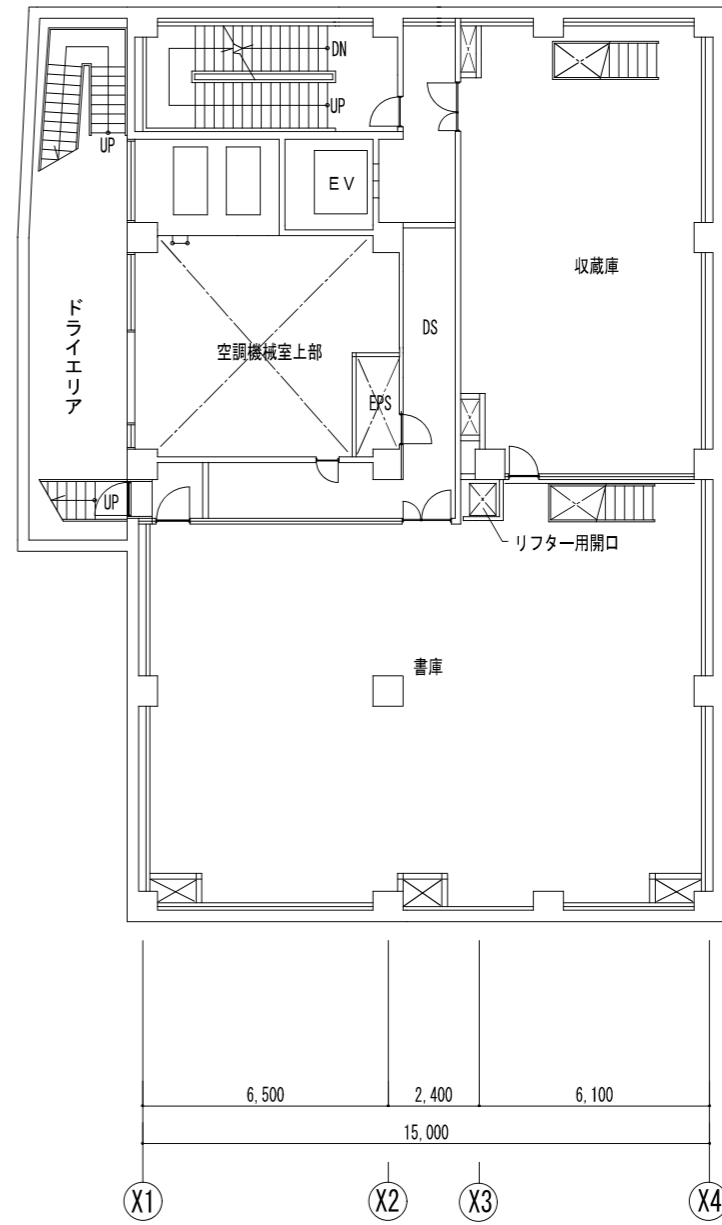

地下1階

訂正	月	日	内容	備考	監理	設計	作成	承認	名称	設計NO	図面NO
					富竹中工務店	建築士法第20条に基づく設計者の表示	21.07.30		日本芸術文化振興会隼町地区建物等調査		建-31
									伝統芸能情報館 地下1・2階平面図	A3 1:200	



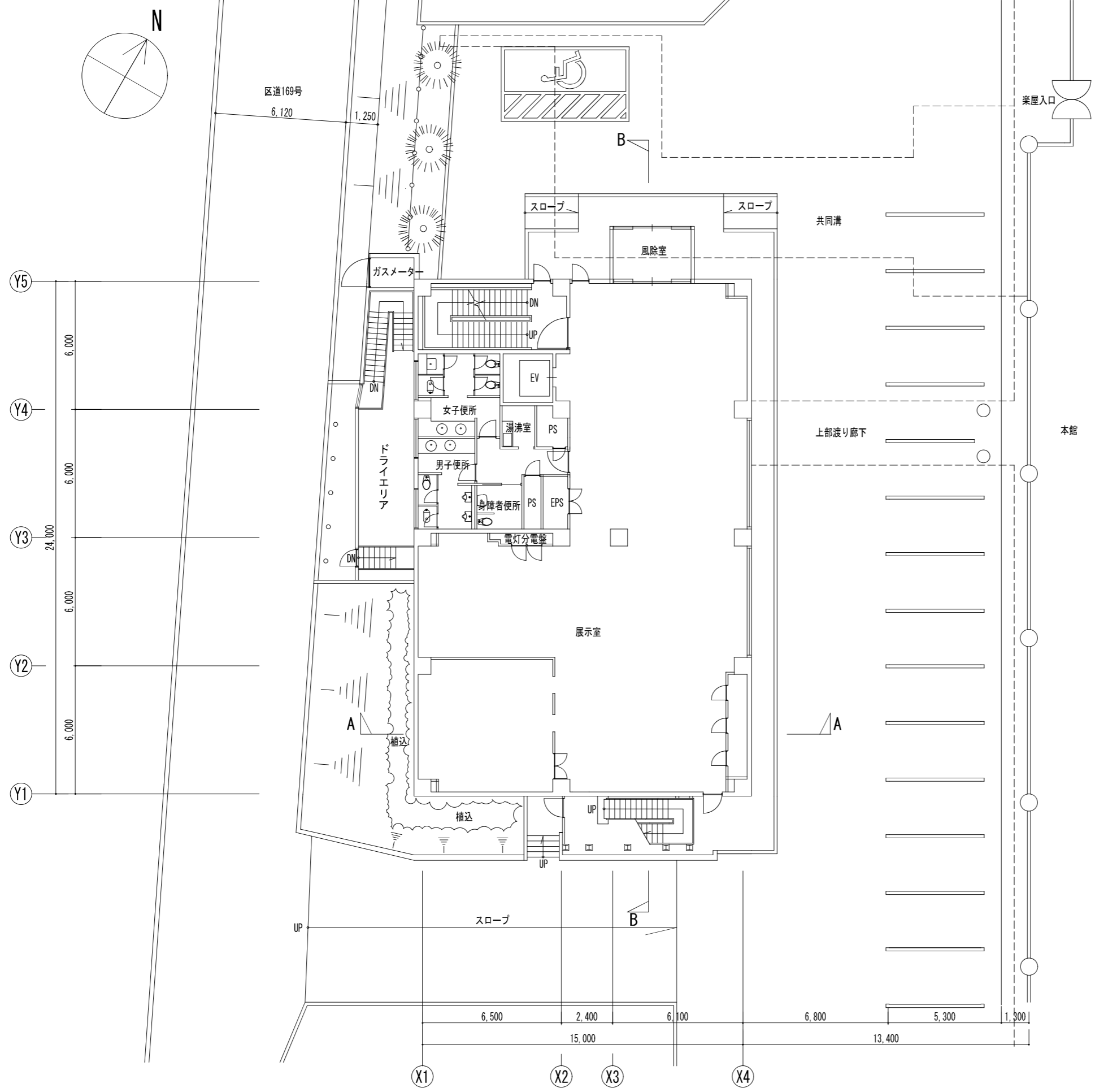

<table border="1"> <tr><td>月</td><td>日</td></tr> <tr><td>訂正</td><td></td></tr> </table>	月	日	訂正		<table border="1"> <tr><td>備考</td><td></td></tr> </table>	備考		<table border="1"> <tr><td>監理</td><td></td></tr> </table>	監理		<table border="1"> <tr><td>設計</td><td></td></tr> </table>	設計		<table border="1"> <tr><td>図面NO</td><td></td></tr> </table>	図面NO		<table border="1"> <tr><td>図面NO</td><td></td></tr> </table>	図面NO		<table border="1"> <tr><td>名称</td><td>日本芸術文化振興会準町地区建物等調査</td></tr> <tr><td>図名</td><td>伝統芸能情報館 1階平面図</td></tr> <tr><td>縮尺</td><td>A3 1:200</td></tr> </table>	名称	日本芸術文化振興会準町地区建物等調査	図名	伝統芸能情報館 1階平面図	縮尺	A3 1:200	<table border="1"> <tr><td>作成</td><td>21.07.30</td></tr> <tr><td>承認</td><td></td></tr> <tr><td>発行</td><td></td></tr> <tr><td>立寄</td><td></td></tr> <tr><td>別紙</td><td></td></tr> <tr><td>数量</td><td></td></tr> </table>	作成	21.07.30	承認		発行		立寄		別紙		数量		<table border="1"> <tr><td>建-32</td></tr> </table>	建-32
月	日																																								
訂正																																									
備考																																									
監理																																									
設計																																									
図面NO																																									
図面NO																																									
名称	日本芸術文化振興会準町地区建物等調査																																								
図名	伝統芸能情報館 1階平面図																																								
縮尺	A3 1:200																																								
作成	21.07.30																																								
承認																																									
発行																																									
立寄																																									
別紙																																									
数量																																									
建-32																																									

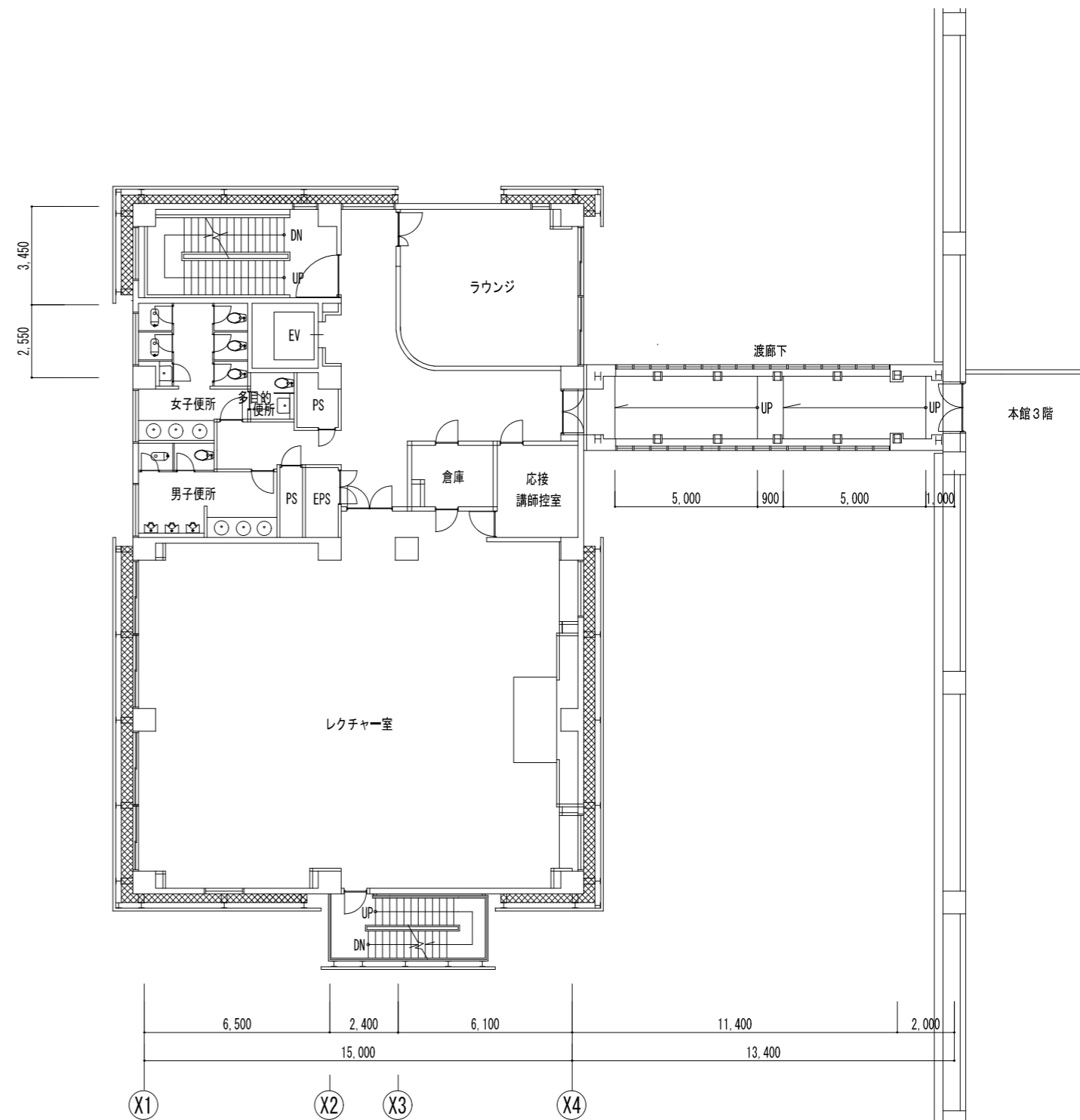
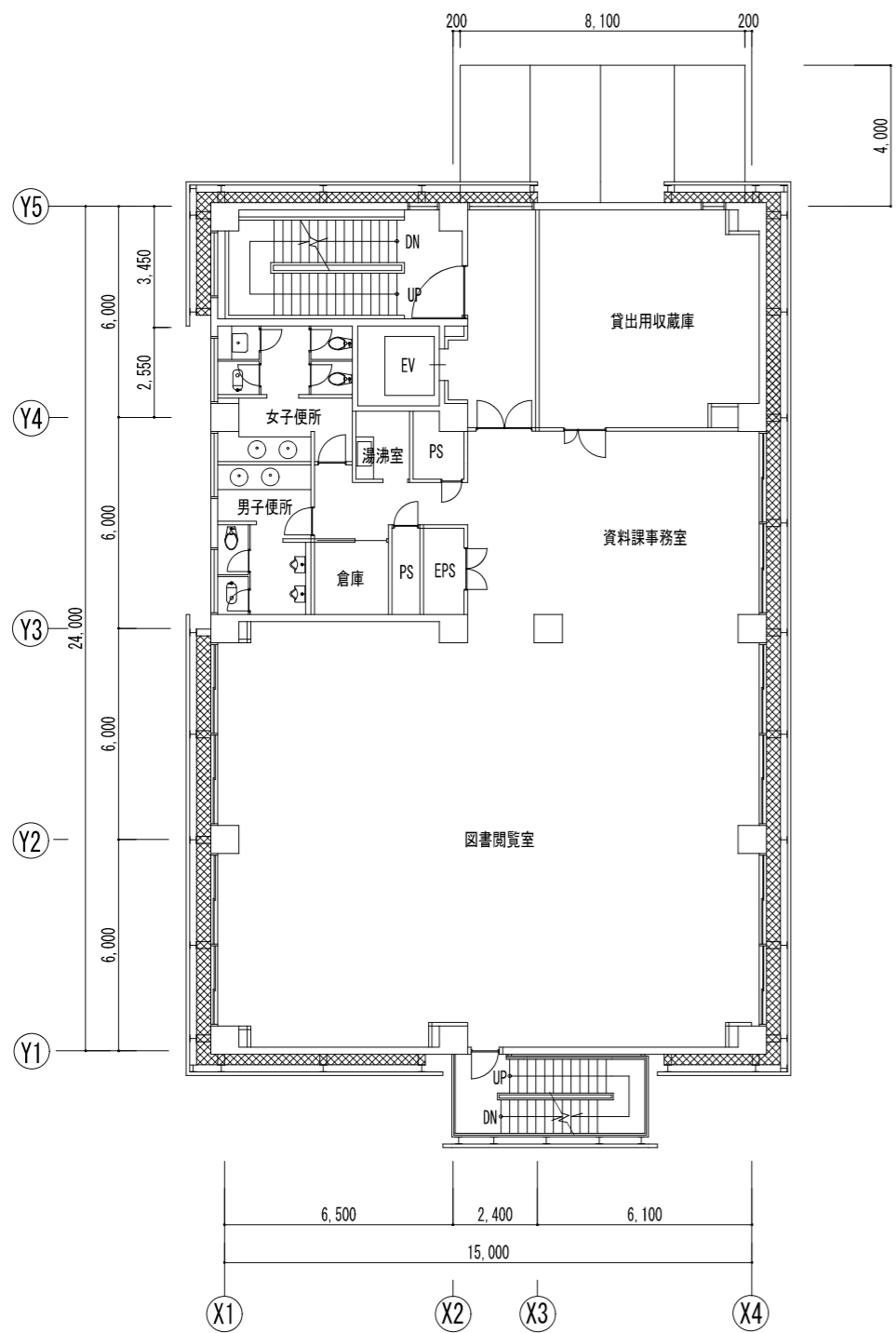

本館3階



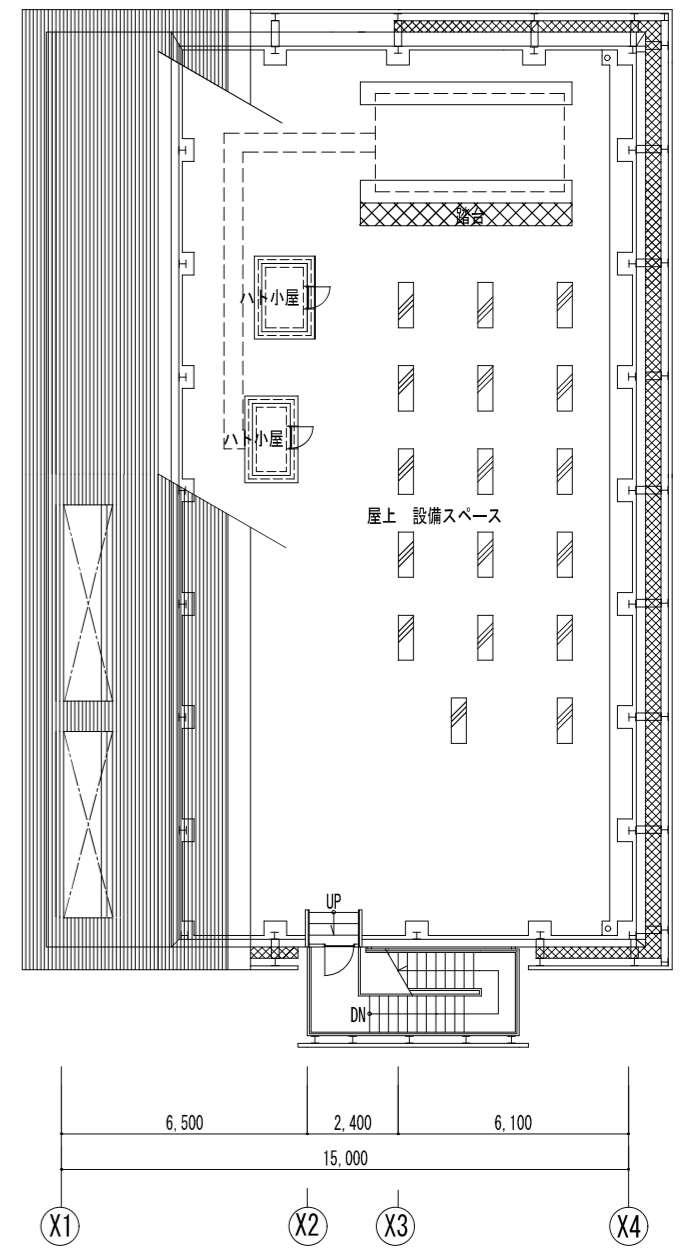
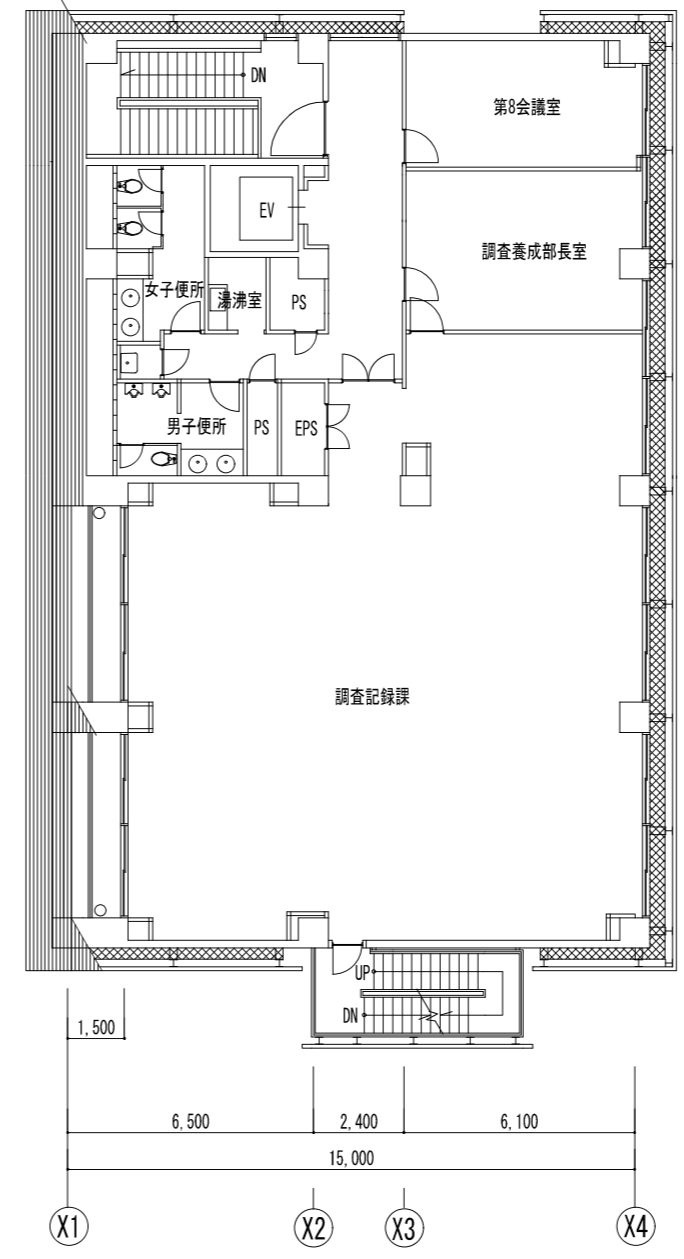
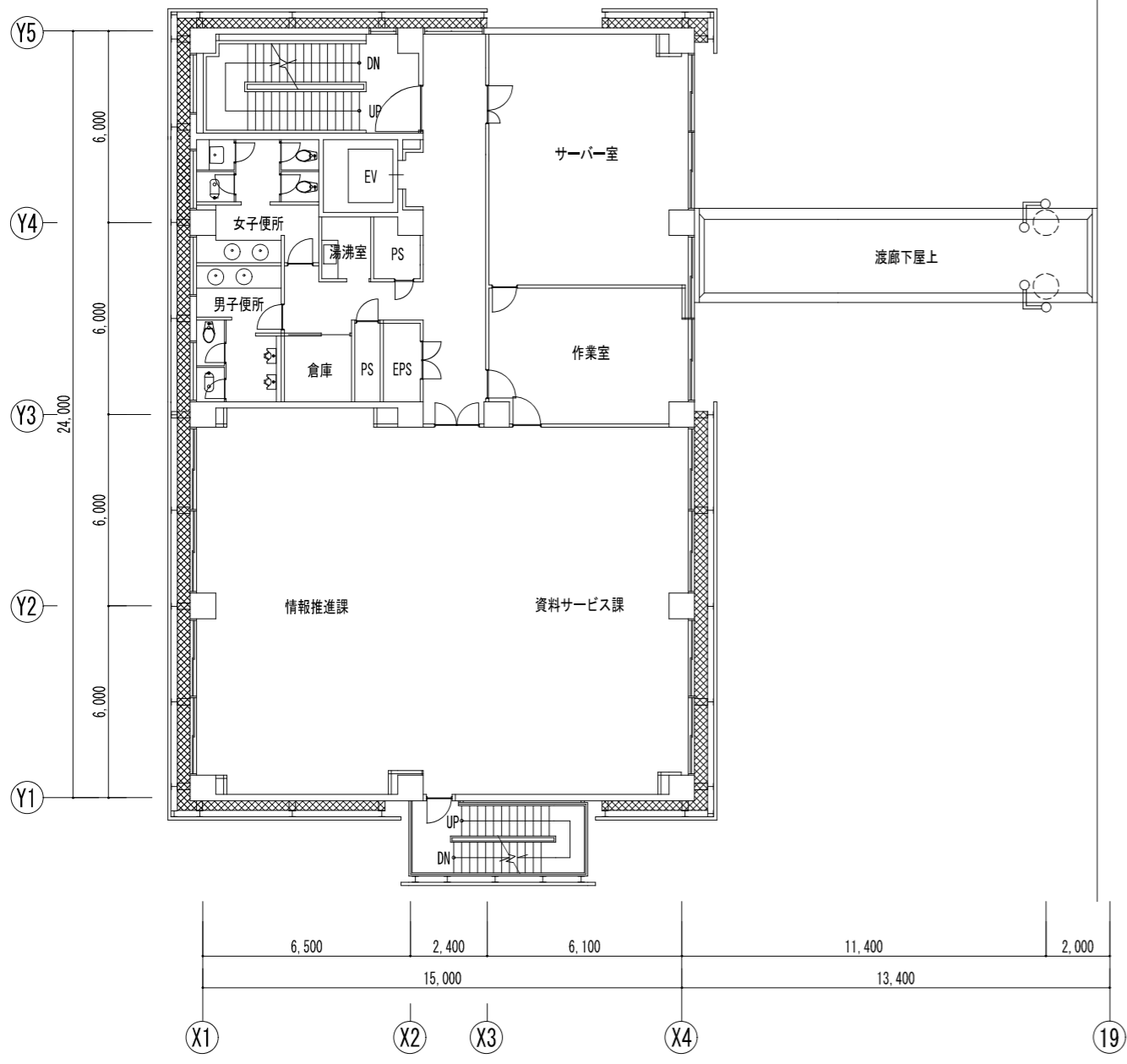

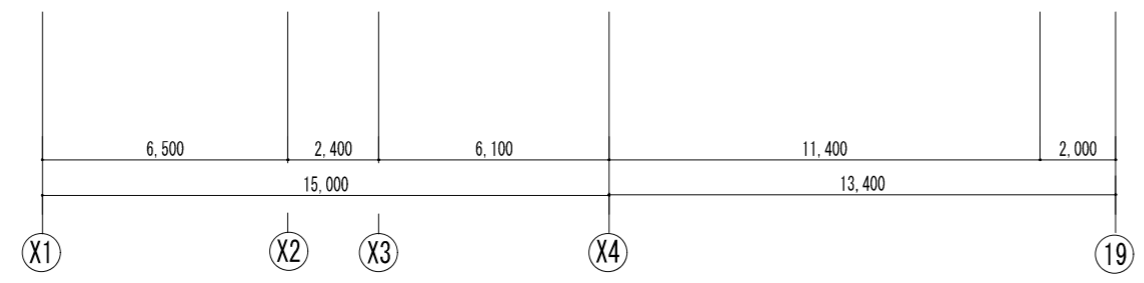
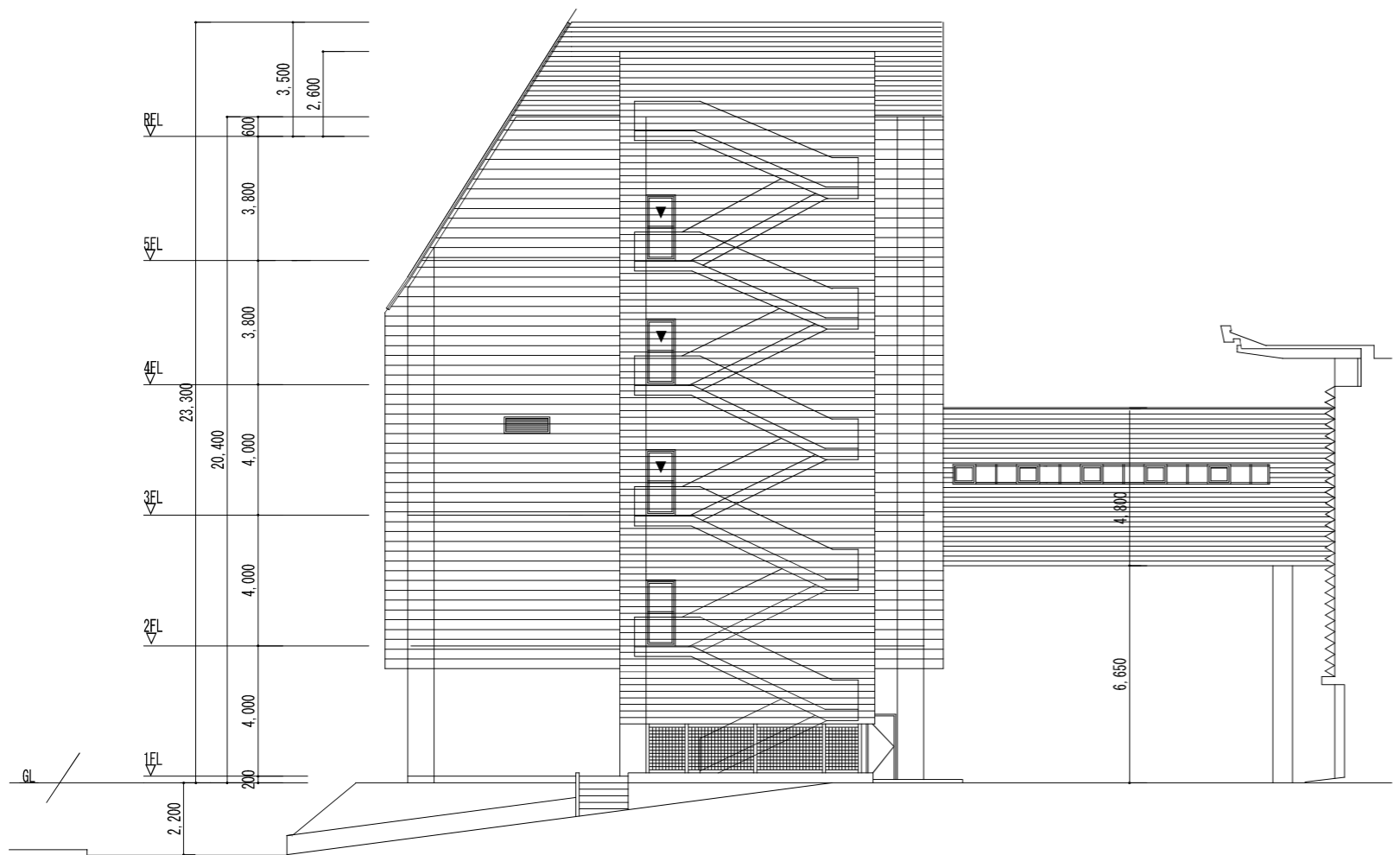

南立面图

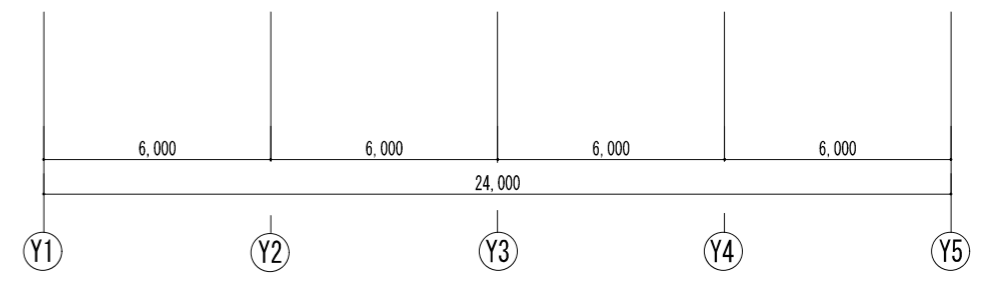

東立面图



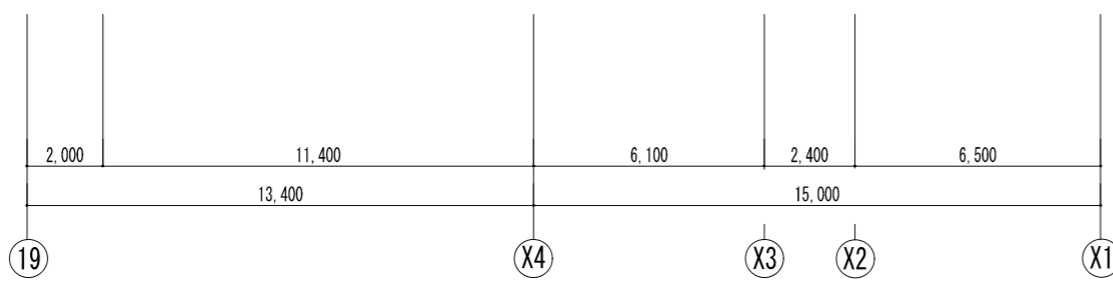

北立面图

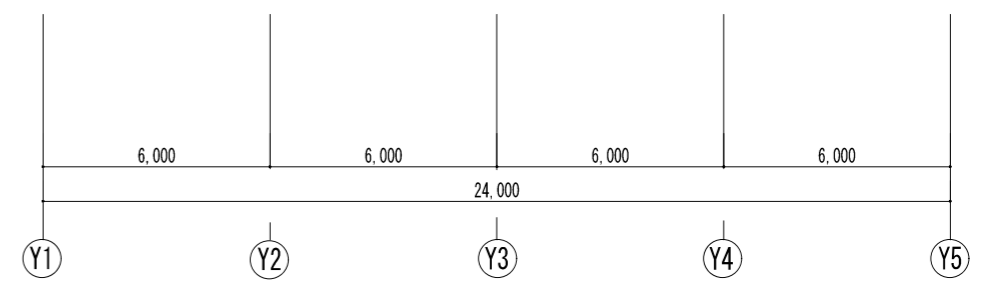

西立面图



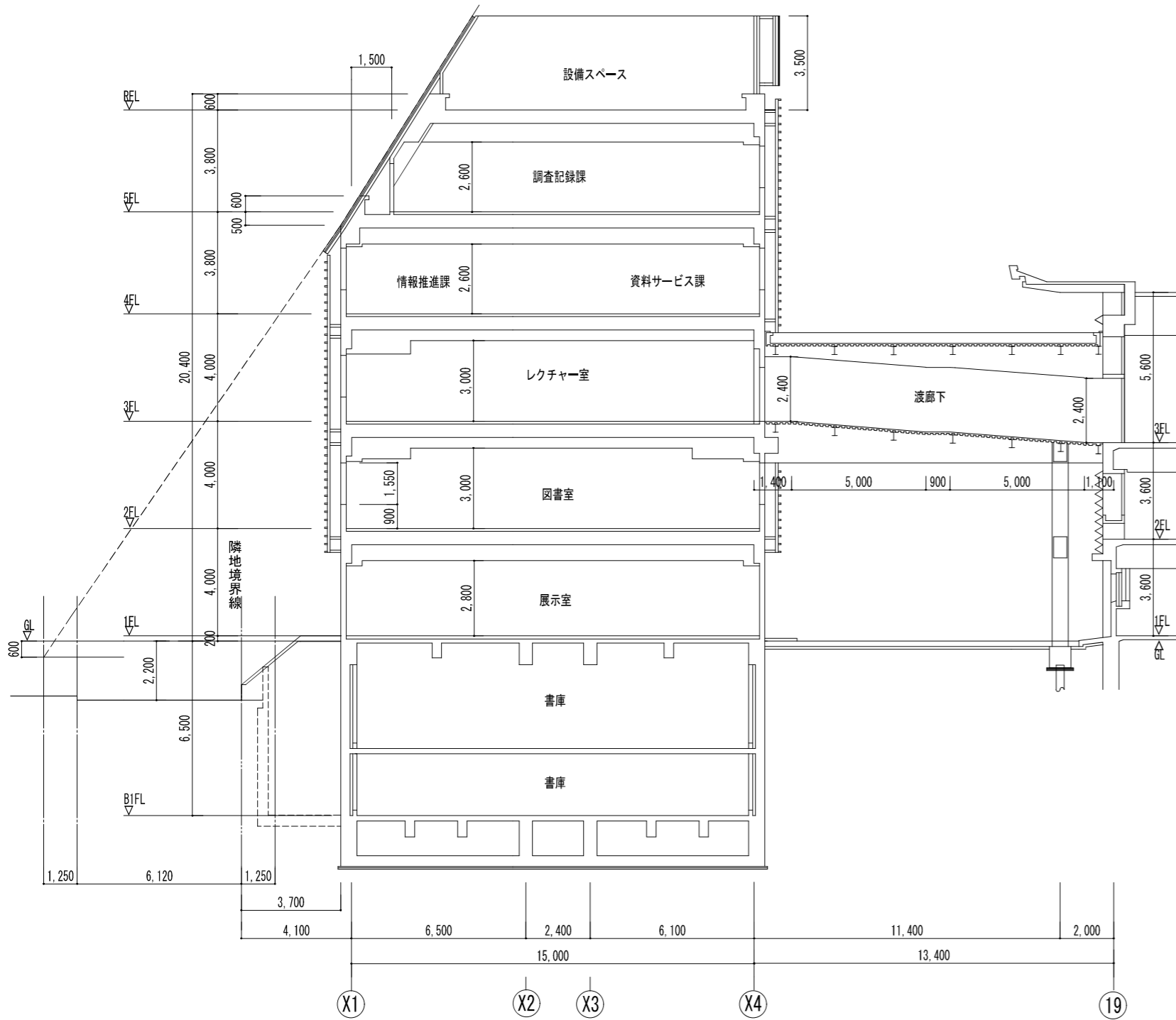

A-A 断面図

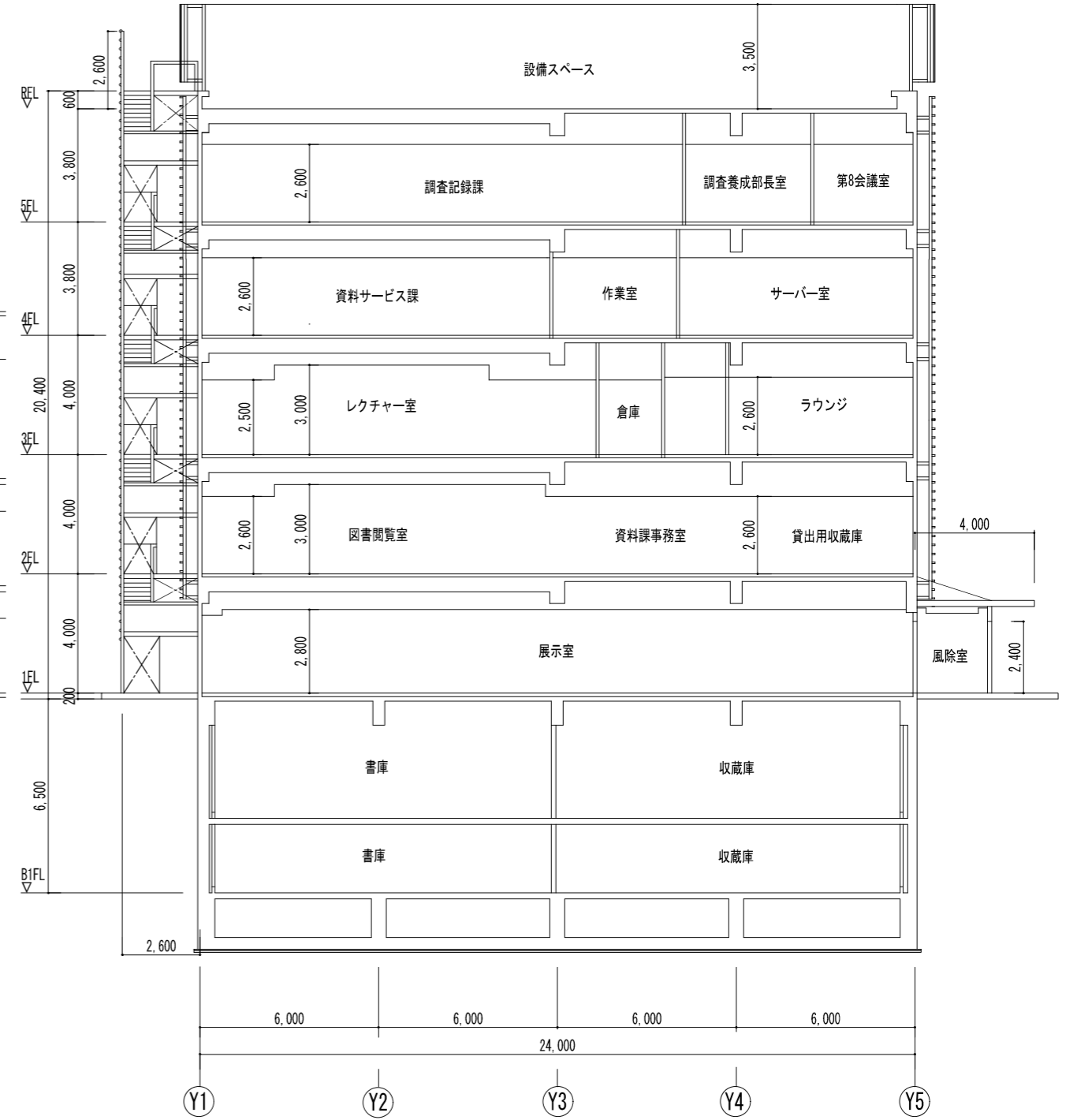

B-B 断面図

訂正	月	日	内容

備考	
----	--

監竹中工務店	建築士法第20条に基づく設計者の表示
--------	--------------------

作成	21.07.30
発行	

名称	日本芸術文化振興会集町地区建物等調査
図名	伝統芸能情報館 断面図

設計 NO	
図面 NO	建-37



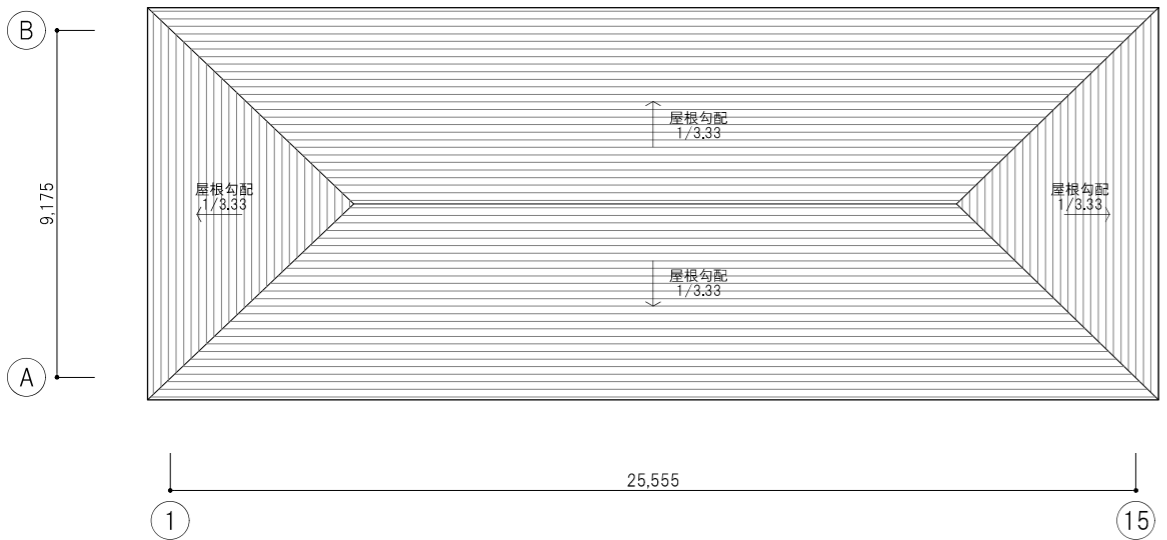

屋根伏図

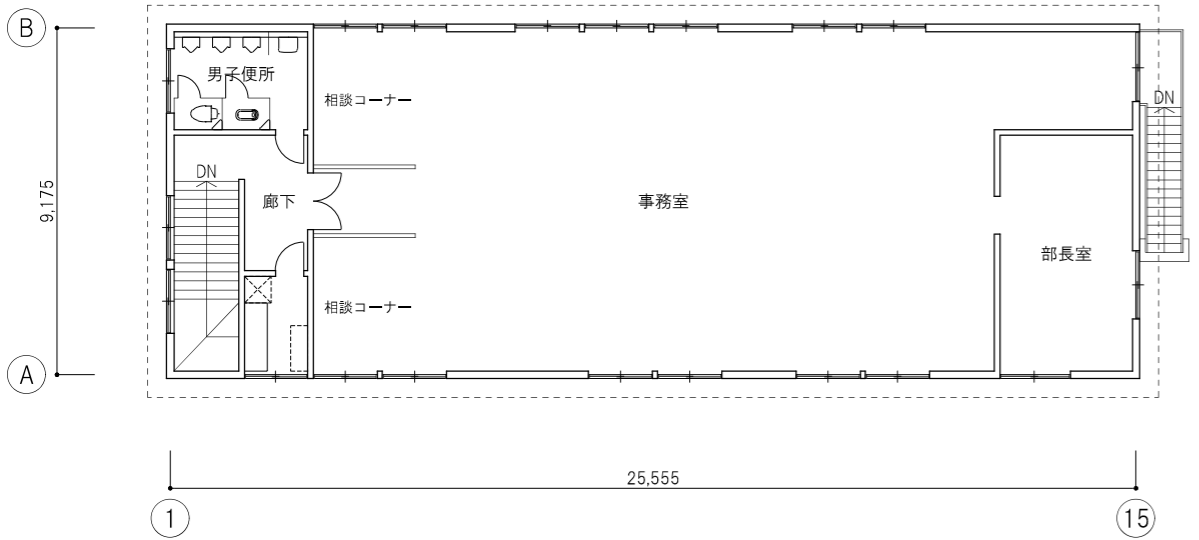

2階平面図

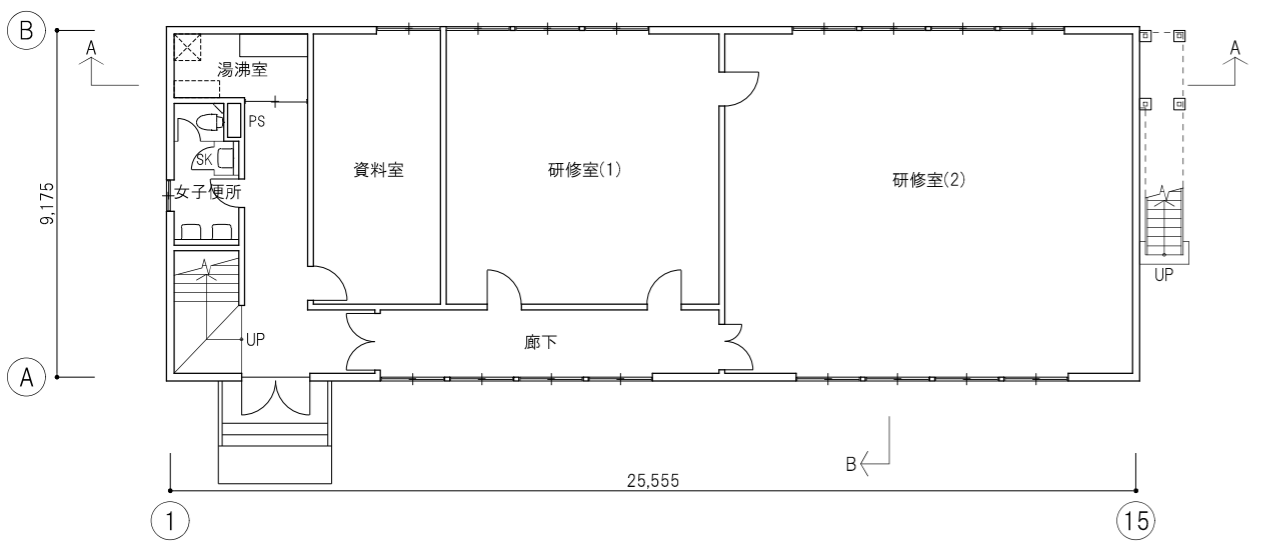

1階平面図

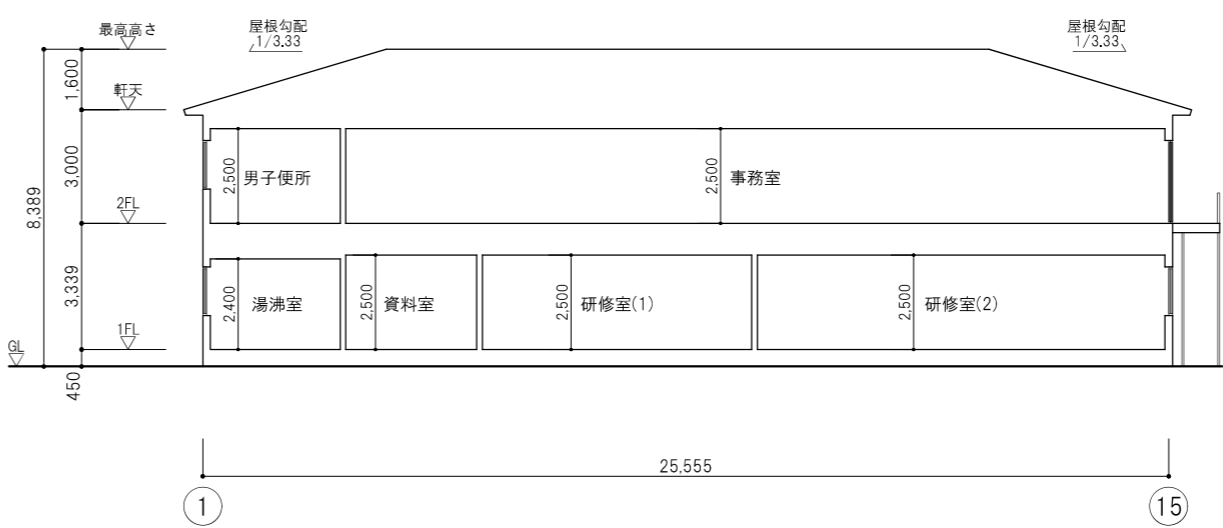

A-A断面図

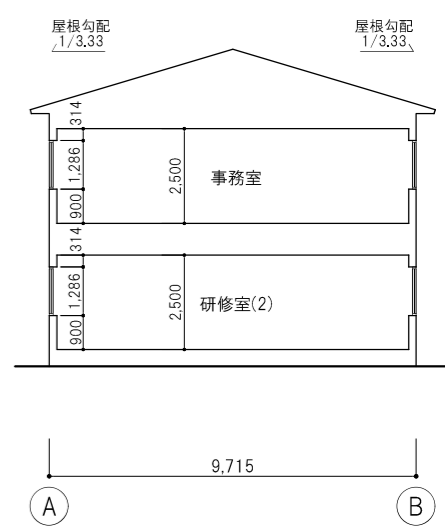

B-B断面図

月	日	内容	備考	監理	設計	21.07.30	発行	21.07.30	日本芸術文化振興会準町地区建物等調査	事務所別館 平面図・断面図	A3 1:200	建-38
---	---	----	----	----	----	----------	----	----------	--------------------	---------------	----------	------



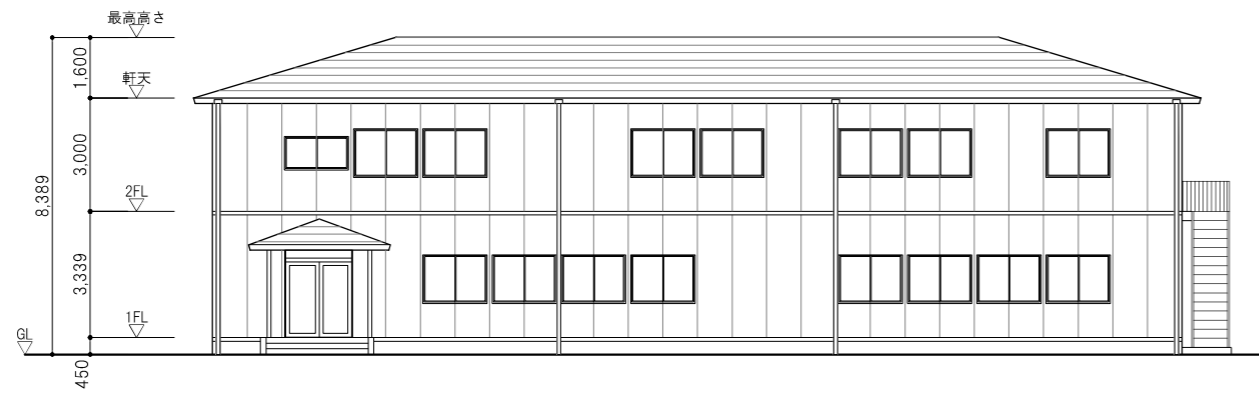

① 25.555 ①⑤
南立面図

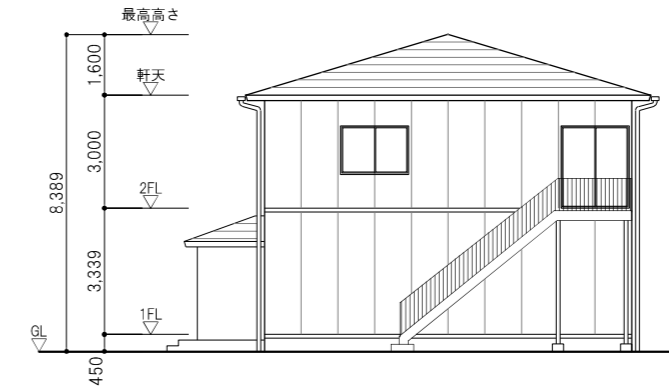

①⑤ 9.715 ①⑤
東立面図

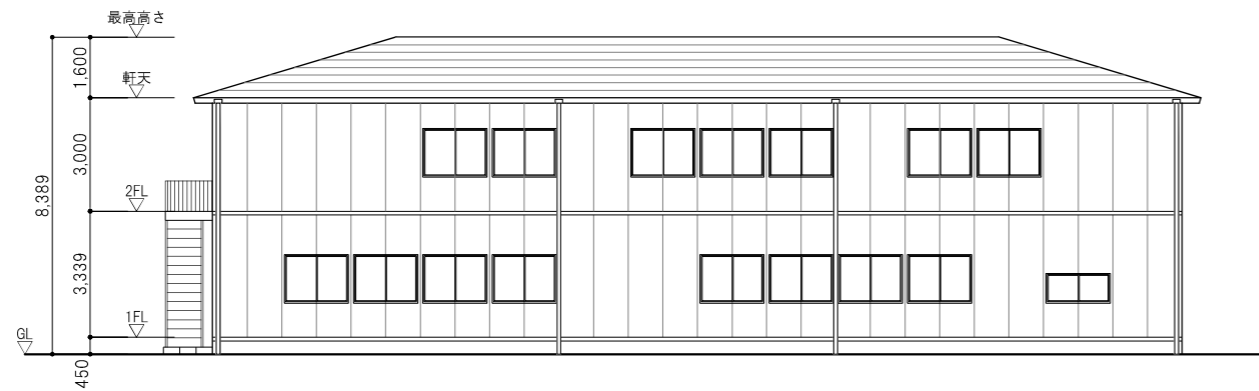

①⑤ 25.555 ①⑤
北立面図

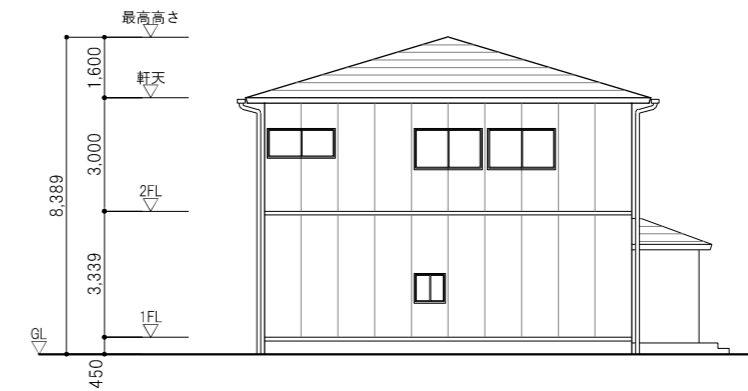

①⑤ 9.715 ①⑤
西立面図



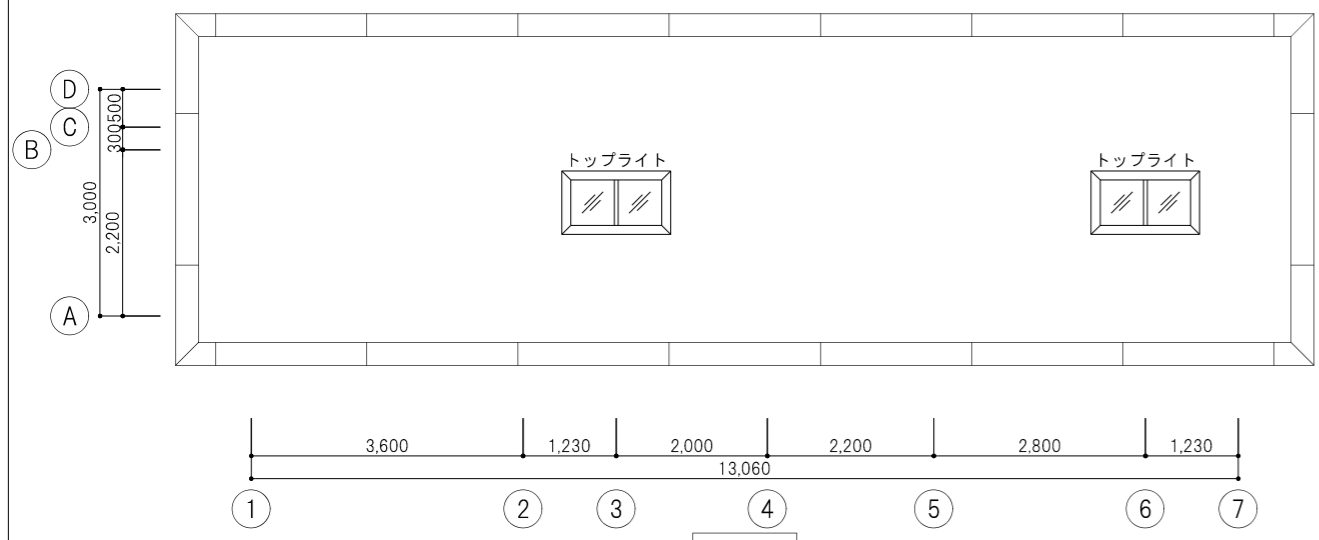

屋根伏図

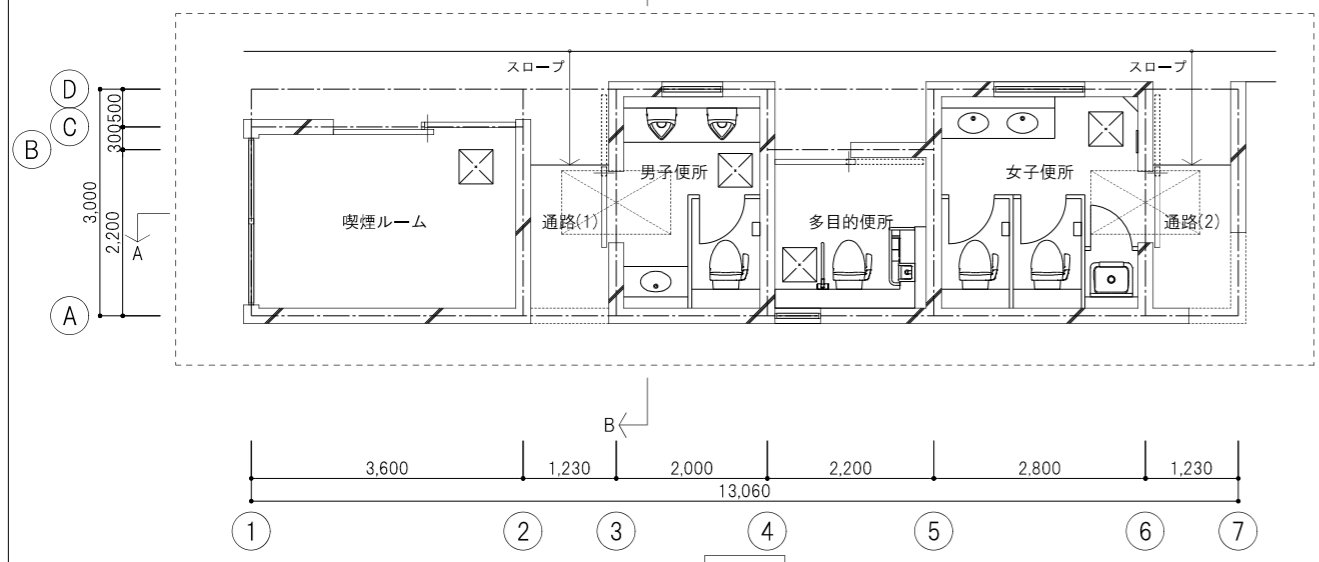

平面図

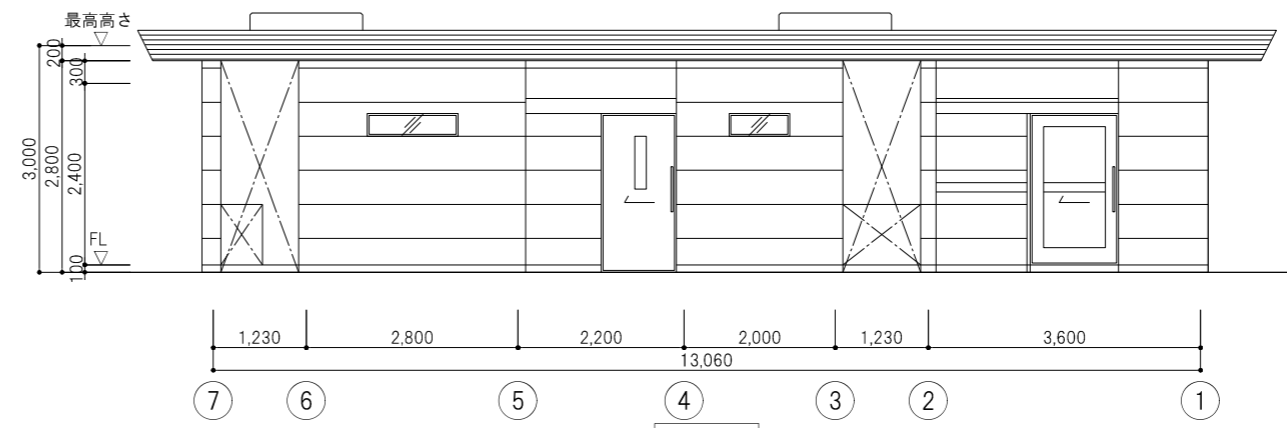

北立面図

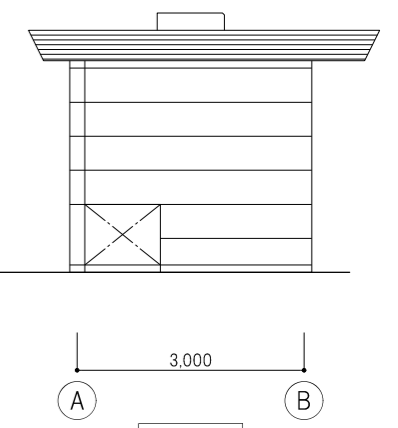

東立面図

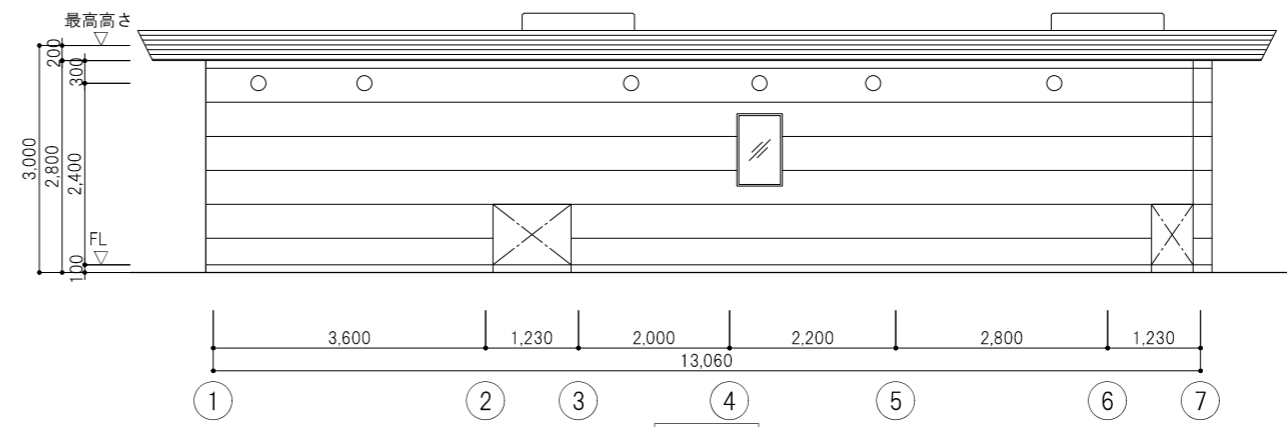

南立面図

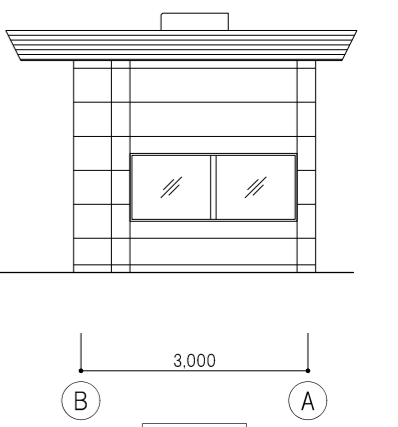

西立面図

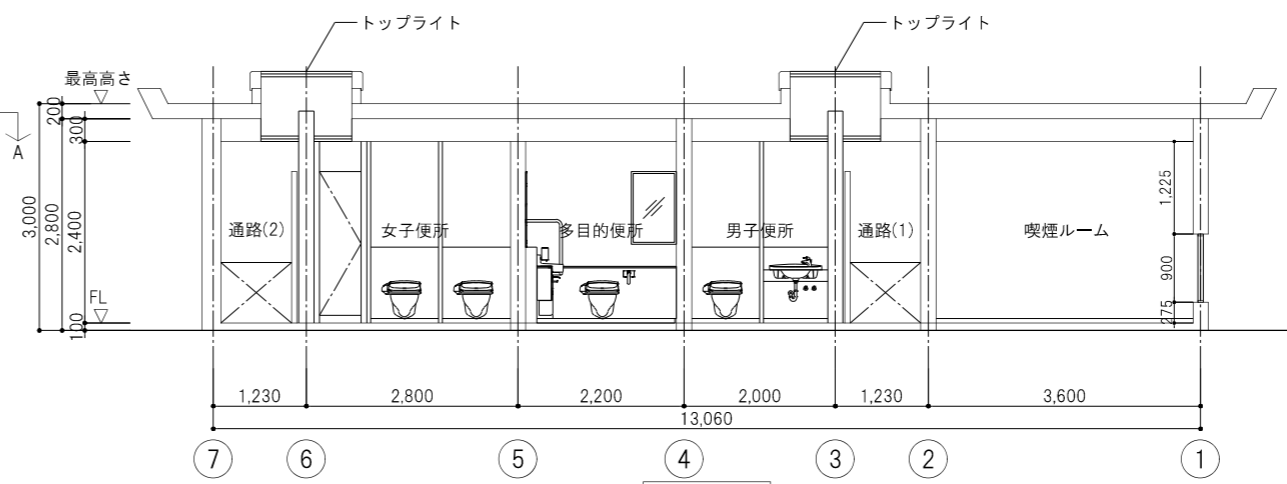

A-A断面図

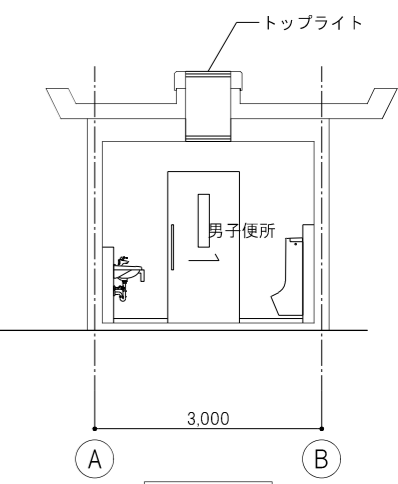

B-B断面図

訂正	月	日	内容	備考	監理	設計	21.07.30	21.07.30	日本芸術文化振興会集町地区建物等調査 屋外便所 平面図・立面図・断面図	設計 NO	図面 NO
					監理	設計			A3 1:100		建-40



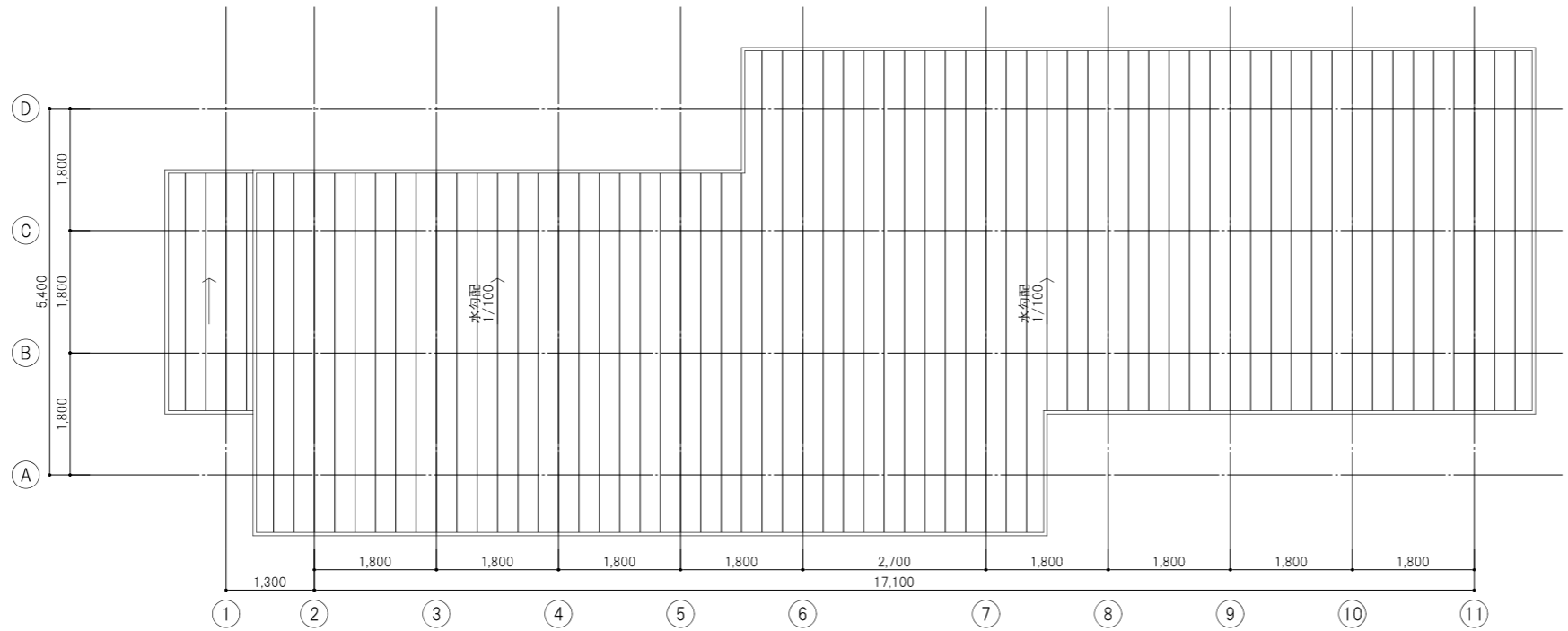

屋根伏図

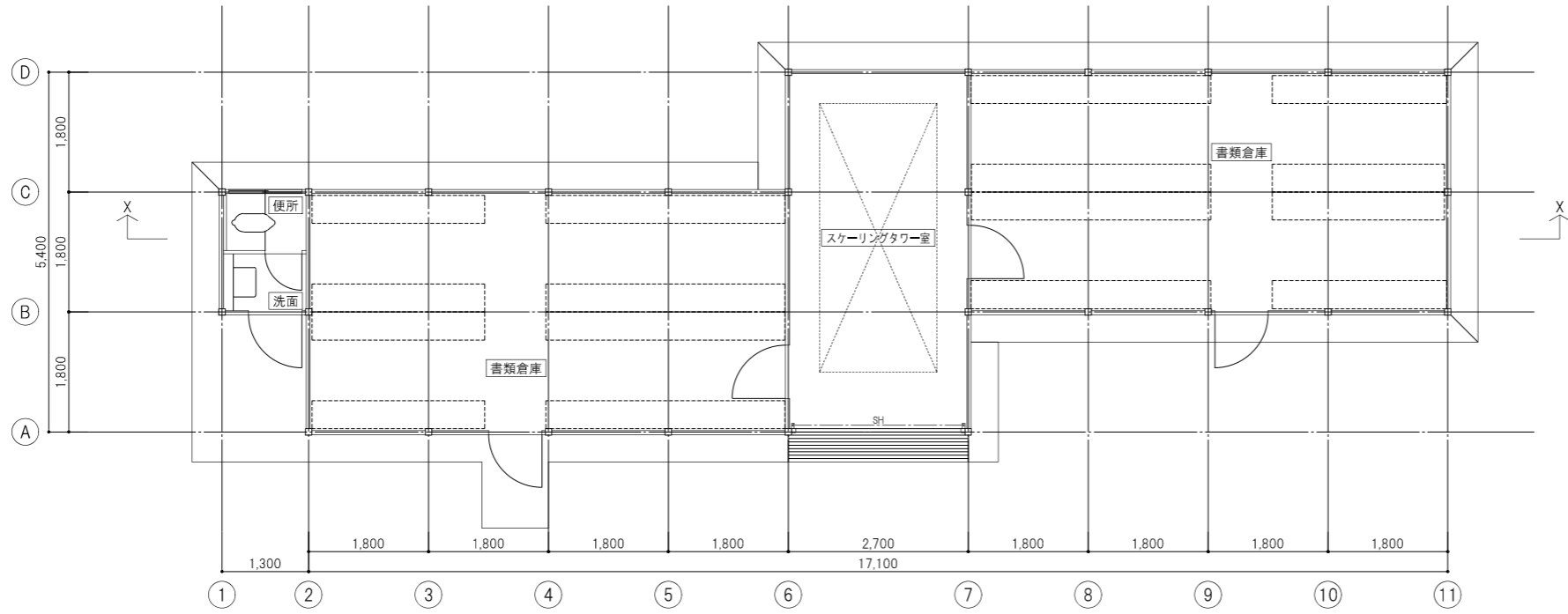

平面図

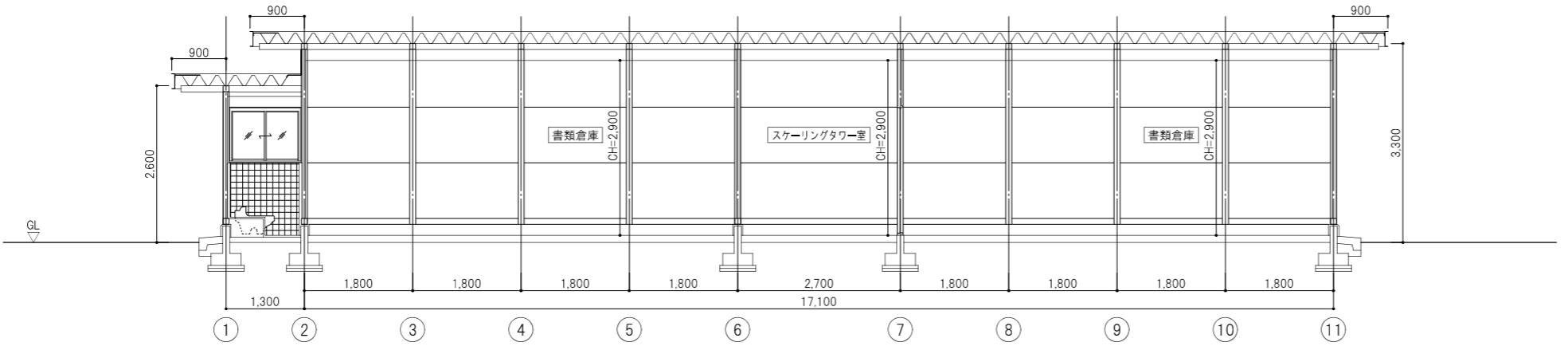

X-X断面図

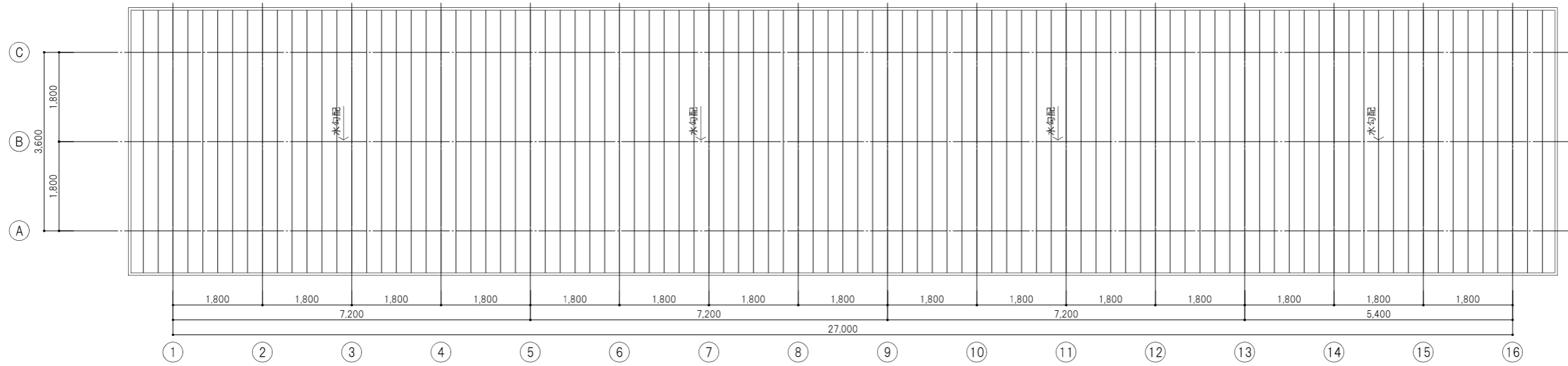

屋根伏図

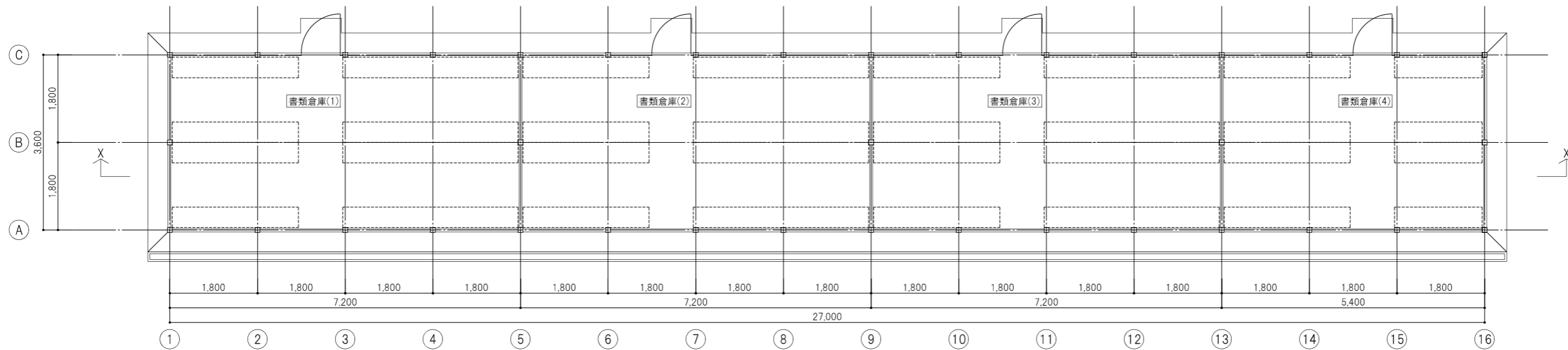

平面図

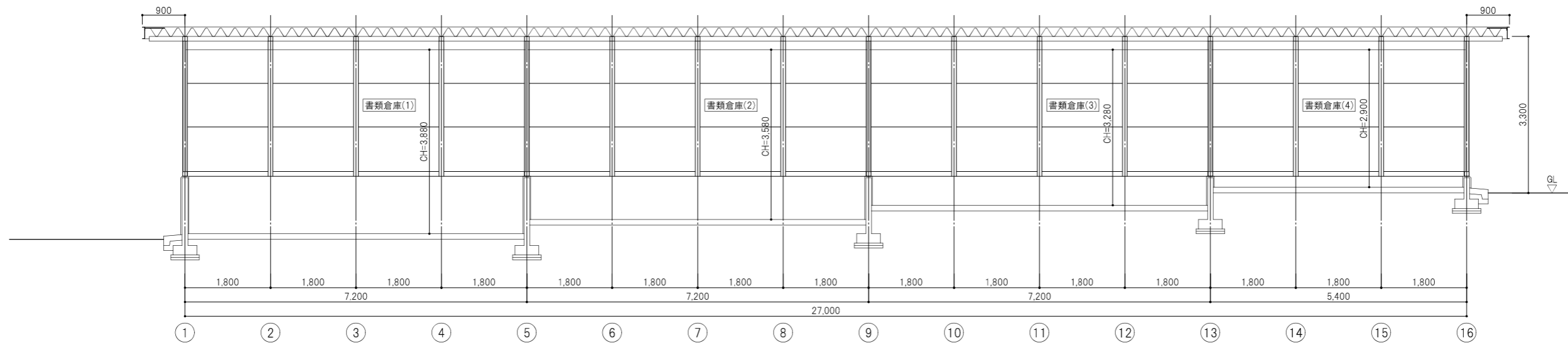

X-X断面図

月	日	担当者	内容

備考	

設計者	藍竹中工務店	建築士法第 二十条に基づく設計者の表示
作成	21.07.30	
発行		

名称	日本芸術文化振興会集町地区建物等調査
倉庫B 平面図・断面図	
縮尺	A3 1:100

設計 NO		図面 NO	建-43
-------	--	-------	------



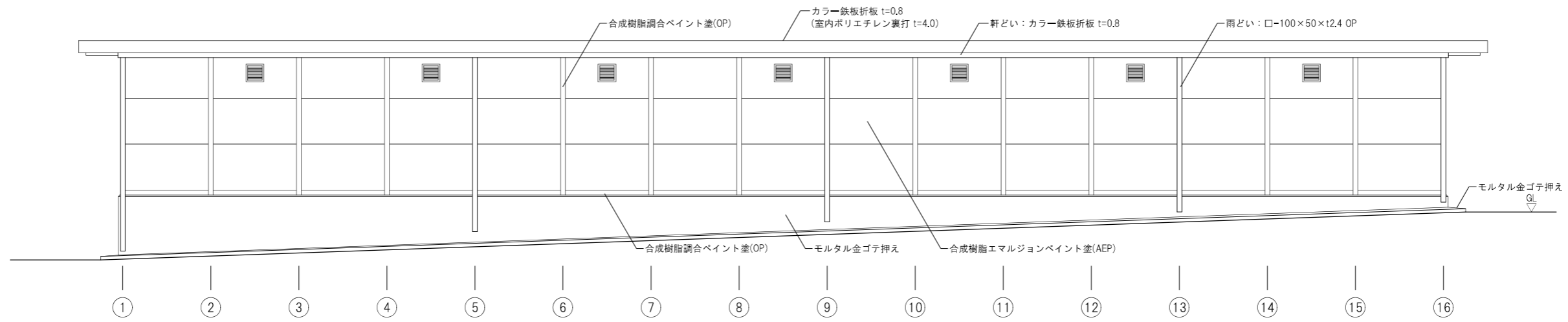

西立面図

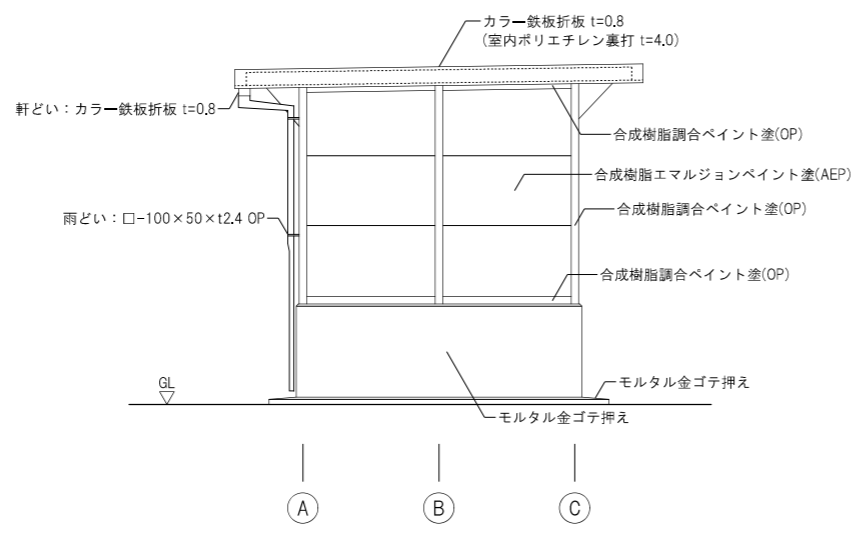

北立面図

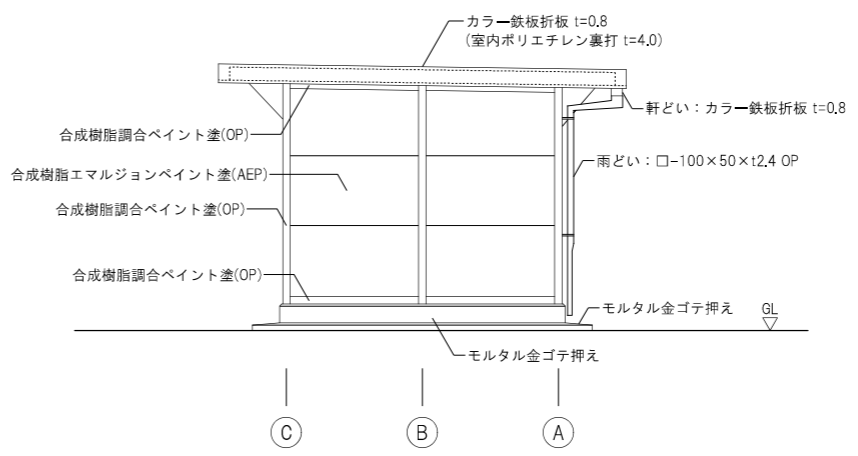

南立面図

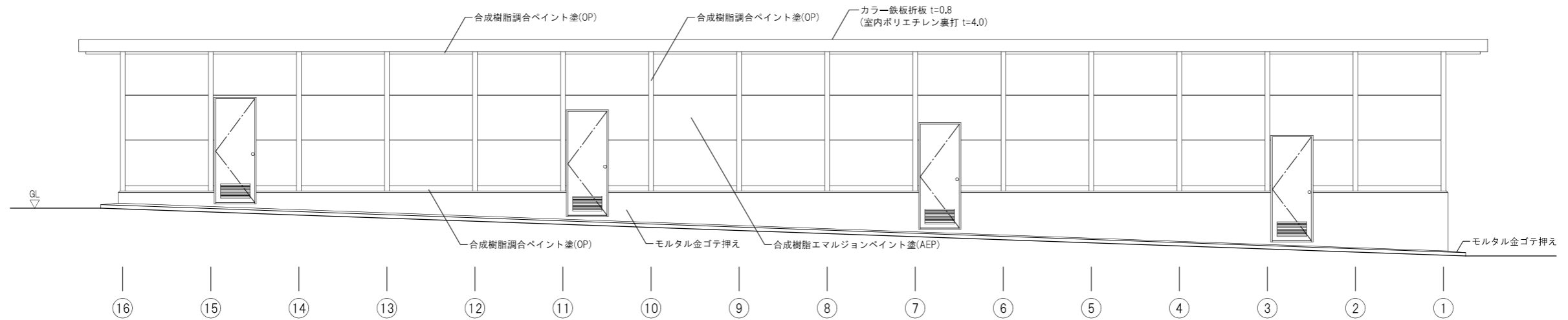

東立面図

月	日	内容	備考	監理	設計	作成	承認	名称	図面NO	原簿NO
						21.07.30		日本芸術文化振興会集町地区建物等調査		
								倉庫B 立面図	A31:100	建-44



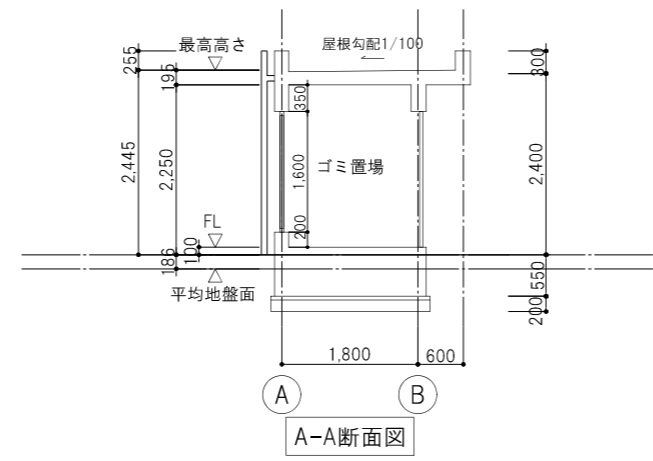
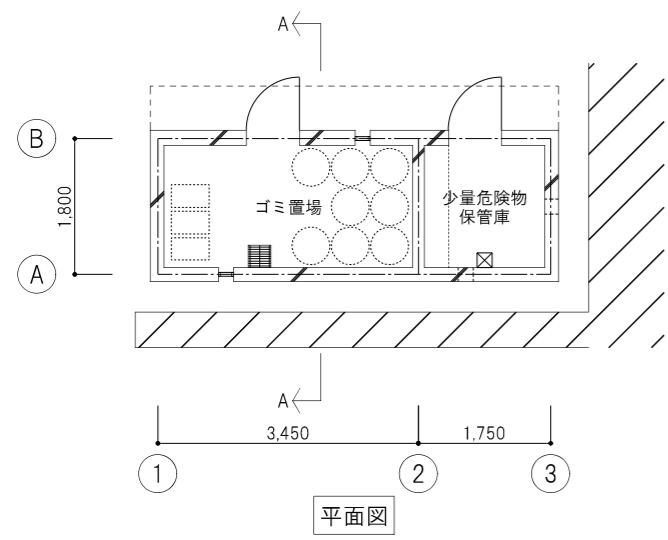
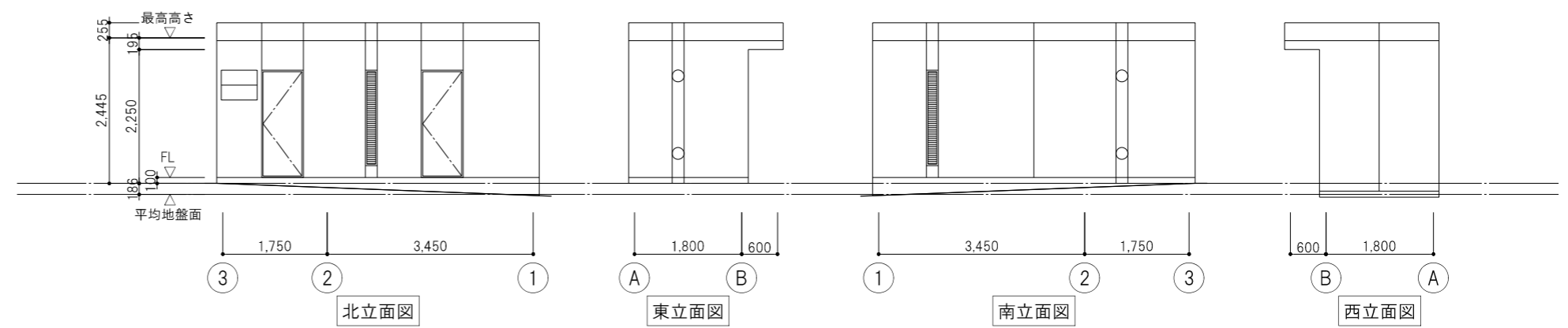
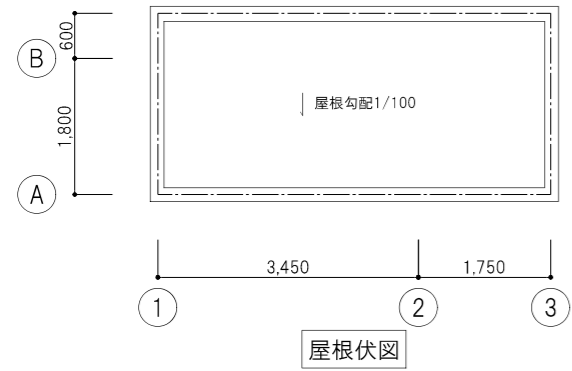

訂正	月	日	内容	備考	監竹中工務店	建築士法第二十条に基づく設計者の表示	作成	21.07.30	承認	名称	日本芸術文化振興会集町地区建物等調査	設計NO	図面NO
											箱尺		建-45
											ゴミ置場・危険物保管庫 平面図・立面図・断面図	A3 1:100	



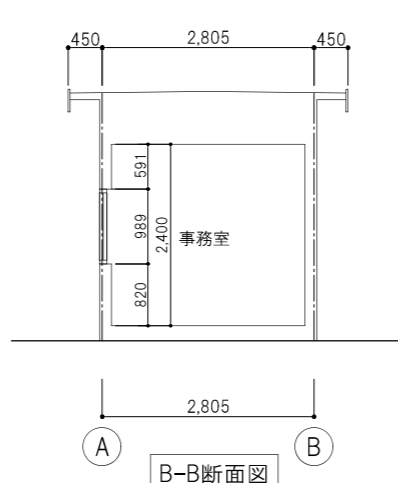
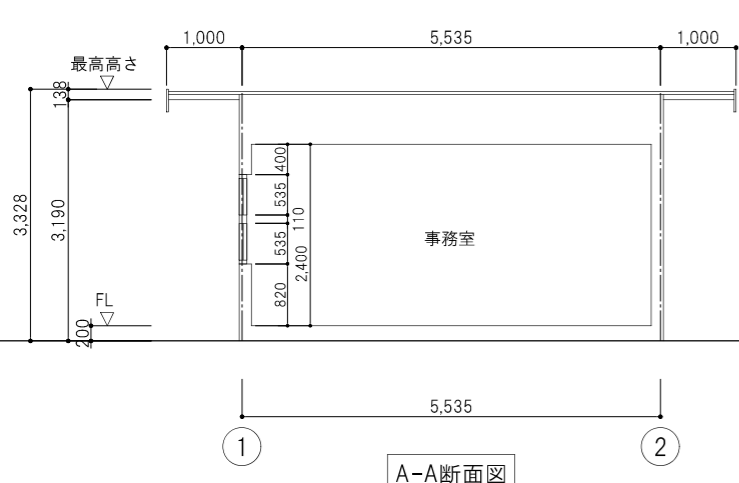
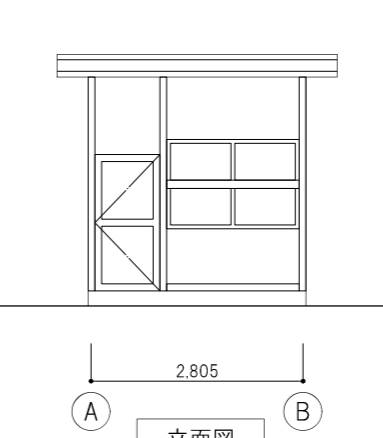
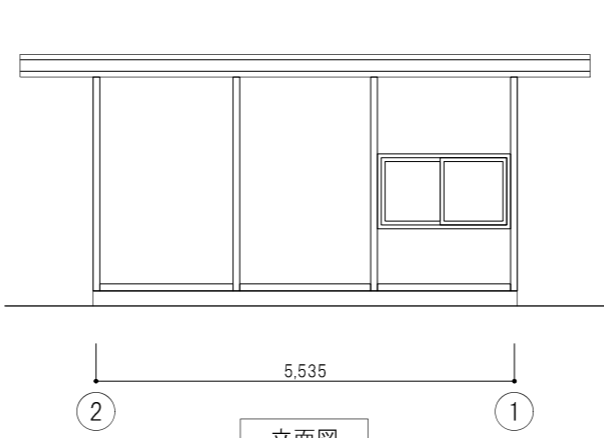
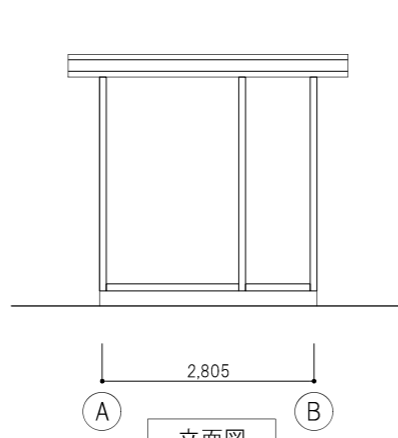
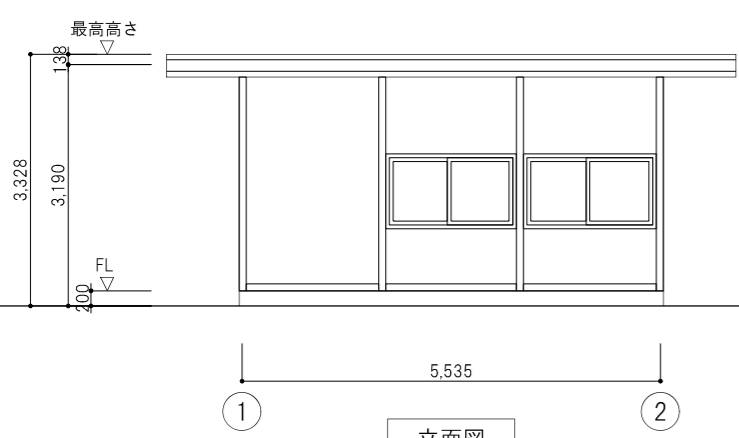
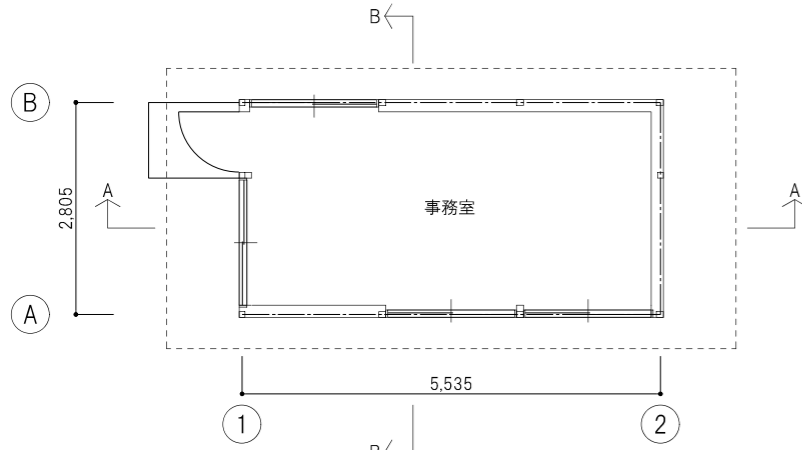

設計NO	図面NO	21.07.30	日本芸術文化振興会準町地区建物等調査	建-46
監理所(第二駐車場) 平面図・立面図・断面図	A3:100			

①本館	
項目	仕上・仕様
床	アーケード部分：花崗岩J&P 犬走り（三面）：砕石入コンクリート洗出し目地切 管理楽屋関係者出入口部分：砕石入コンクリート洗出し目地切
壁、独立柱（1階部分）	フッ素樹脂塗装吹付
校倉部	プレキャストコンクリート特殊仕上 フッ素樹脂塗装吹付
垂木型	コンクリート特殊仕上 フッ素樹脂塗装吹付
屋根	一般部：アスファルト防水の上、押えコンクリート、ゴム系シート防水 t=1.2の上 シート防水 庇部：樹脂モルタルゴム系シート防水 t=1.2の上 シート防水
開口部	1階正面：ブロンズサッシ 厚10mm 磨きガラス嵌殺し 出入口：強化ガラス扉 側、背面：アルミサッシ デュラクロン仕上
光庭外部仕上	床：シート防水の上、珪石パーライトモルタル押え 砂利敷き 外壁仕上：フッ素樹脂塗装吹付
屋上外部階段	床：色モルタル金鍍押え（外壁と同色） 壁：色モルタル金鍍押え（外壁と同色）
2、3階消防用バルコニー	床：シート防水下地、色モルタル押え 壁：フッ素樹脂塗装吹付 天井：フッ素樹脂塗装吹付

②演芸場	
項目	仕上・仕様
外壁	フッ素樹脂塗装吹付
ひさし(屋根)	上端：防水モルタル はな・下端：コンクリート補修の上 フッ素樹脂塗装吹付
屋根	アスファルト防水 押えコンクリートこて仕上の上 シート防水 銅板 ア0.3一文字葺き及び瓦棒葺き 硫化いぶし 樋：銅板 t0.8 加工 硫化いぶし

③事務棟	
項目	仕上・仕様
屋根	普通コンクリート直押えア60 伸縮目地切（非加硫 ブチルゴム）W20 アスファルト防水ア10 A種密着工法 コンクリート直押え 設備基礎
EV・設備機械室	シート防水（加硫布ゴムシート）ア1.2 保護塗装（ハイパロン程度）
パラペット笠木	アルミ二次電解着色
外壁	（東面）アルミサッシ二次電解着色 アルミスパンドレル （西面、EV機械室）押出成型セメント板（横積）フッ素樹脂塗装吹付 （南、北面）磁器質タイル（100口）後付工法
屋上目隠し	アルミスパンドレル 二次電解着色 RFL+H3,000
開口部	（東面）堅軸回転及びはめ殺し アルミサッシ二次電解着色 （西面）堅軸回転及外開き及びはめ殺し アルミサッシ二次電解着色 （南、北面）堅軸回転アルミサッシ二次電解着色 スチールフラッシュ建具（塩化ビニルエナメル塗り）
外部階段	本体：スチール溶融亜鉛めっき 庇：笠木 アルミ二次電解着色 ステンレス折板 縦格子：アルミ二次電解着色 （東面全面）アルミスパンドレル
巾木	（東面）花崗岩バーナー t25 （西面）コンクリート打放しフッ素樹脂塗装
渡り廊下	
屋根	シート防水（加硫布ゴムシート）、内断熱（ポリスチレンフォーム吹付t25）保護塗装（ハイパロン程度） パラペット笠木：アルミ二次電解着色 樋：白ガス管100φ
外壁	アルミカーテンウォール二次電解着色 アルミスパンドレル 開口部：はめ殺しアルミサッシ二次電解着色
足元廻り	軒天：アルミスパンドレル二次電解着色、柱：コンクリート打放しの上、フッ素樹脂塗装

④伝統芸能情報館	
項目	仕上・仕様
屋根	アスファルト防水 押えコンクリートア80(溶接金属 100 x 100 x 6φ) 防水立上り部：アスファルト防水乾式工法 ケイ酸カルシウム板 ア12 スラブ下：現場発泡断熱材 ア15吹付(室内に面する部分)
パラペット笠木	アルミ製笠木 二次電解着色
外壁	(低層部)フッ素樹脂塗装(クリア) (中高層部)複層塗材E+非汚染型セラミック樹脂塗装 アルミルーバー 二次電解着色 (屋外階段)アルミルーバー 二次電解着色 1階：FRPグレーチング
庇	アルミハニカムパネル ア100 フッ素樹脂焼付塗装 樋：ステンレス製鋼管 50φ (HL仕上げ) 防塵網：ステンレス製
建具	アルミ製 二次電解着色 鋼製建具(外部：FE塗装、内部：SOP塗装) ステンレス製(HL仕上)
渡り廊下	
屋根	シート防水 ア2.0(外断熱工法 PF板 ア25)
外壁	アルミスパンドレル 二次電解着色 複層塗材E+非汚染型セラミック樹脂塗装
軒天	アルミスパンドレル 二次電解着色

⑤事務所別館	
項目	仕上・仕様
屋根	カラーベストコロニアル葺（下地 アスファルトルーフィング22kg 下地 耐火野地板 ア18）
軒裏	ALC版 ア50 吹付タイル
外壁	ALC版 ア50 吹付タイル
腰	モルタル刷毛引
基礎	鉄筋コンクリート造 布基礎
軸部	軽量鉄骨
建具	引違いアルミサッシ
樋	軒樋：塩ビ120□ 縦樋：塩ビ75φ
ポーチ	犬走り：磁器質タイル貼り 軒裏：ケイ酸カルシウム板 ア6VP 屋根：コロニアル 鉄骨造 段板：C R -3.2 手摺：鉄骨O.P.
外階段	

⑥屋外便所	
項目	仕上・仕様
屋根	コンクリート金コテ下地塩ビ製シート防水 ア1.2
外壁	コンクリート下地防水形複層塗材E ゆず肌状仕上
外部建具	ステンレス製額入り片引き戸、アルミ製嵌め殺し窓
樋	ステンレス製 φ75
基礎	コンクリート下地防水形複層塗材E ゆず肌仕上
外壁目地	コンクリート下地防水形複層塗材E ゆず肌仕上
破風・軒天	合板 ア12 アスファルトルーフィング下地 カラーステンレス横葺き ア0.35

⑦倉庫A	
項目	仕上・仕様
犬走り	モルタル金ゴテ押え
腰壁	モルタル金ゴテ押え
外壁	合成樹脂エマルジョンペイント塗(AEP)
柱型・梁型	合成樹脂調合ペイント塗(OP)
屋根	カラー鉄板折板 ア0.8(室内ポリエチレン裏打 ア4.0)

⑧倉庫B	
項目	仕上・仕様
犬走り	モルタル金ゴテ押え
腰壁	モルタル金ゴテ押え
外壁	合成樹脂エマルジョンペイント塗(AEP)
柱型・梁型	合成樹脂調合ペイント塗(OP)
屋根	カラー鉄板折板 ア0.8(室内ポリエチレン裏打 t=4.0)
樋	軒樋：カラー鉄板折板 ア0.8 雨樋：□-100×50×ア2.4 OP

⑨ゴミ置場・危険物保管庫	
項目	仕上・仕様
屋根	コンクリート金コテ下地塩ビ製シート防水 ア2.0
外壁	コンクリート打放仕上
外部建具	スチールドア(フッ素樹脂エナメル塗り)
樋	ステンレス製 縦樋φ75 横引きドレイン1ヶ所
基礎	コンクリート打放
パラペット・軒天	コンクリート打放仕上

⑩監視所（第二駐車場）	
項目	仕上・仕様
屋根	ルーフデッキ ア0.6 裏面ポリフォーム貼 ア4
軒天	ルーフデッキ裏面あらかし 軒先ポリカット
外壁	フレキシブルボード ア8 リシン吹き付け
建具	アルミサッシ 二次電解着色

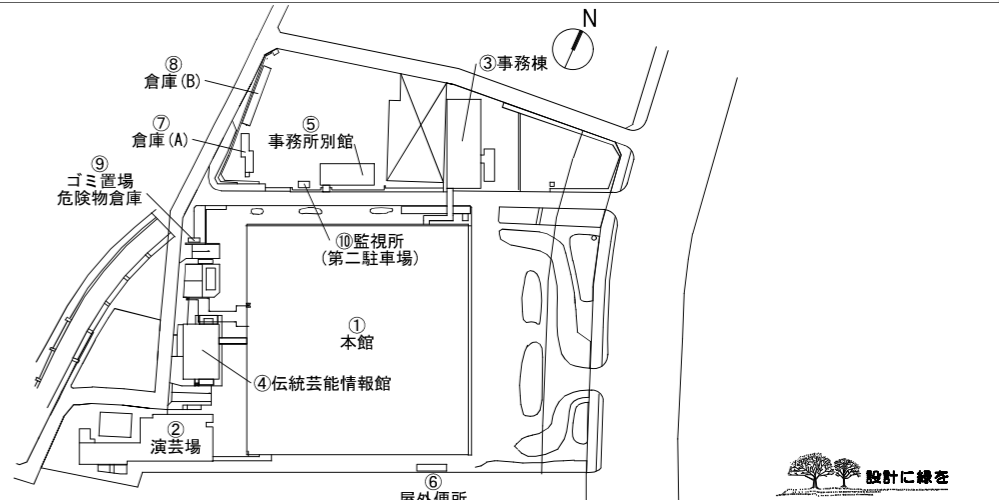

訂正	月	日	内容	備考	監竹中工務店	建築士法第二十条に基づく設計者の表示	作成	承認	名称	設計NO	図面NO
							21.07.30		日本芸術文化振興会集町地区建物等調査		建-51
									外部仕上表		



階	室名	内装制限	天井高	床	仕上	幅木 (腰)	仕上	壁 (柱形)	仕上	梁形	仕上	天井	仕上	回り縁	造り付け造作・付属器具等
		排煙方式	床仕上高		下地		下地		下地		下地		下地		
		免除根拠	床スラブ高		防水種別		高さ		認定番号		認定番号		認定番号		
	大劇場・ロビー・ラウンジ部分														
1	玄関広間		3,100	カーペット 防水下地・モルタル下地・フェルト下地	桧生地		サングレード(砂入左官仕上) モルタル押え					杉桤合板 底目地 生地			風除部分：シュロマット 嵌め殺しガラス面：アルミ製スダレ付
1	客用男子便所		2,400	大理石(洗面所より内部)	-		大理石					サンフット			スクリーン：大理石 H=1,800 鏡
1	客用女子便所		2,400	大理石(洗面所より内部)	-		大理石					サンフット			スクリーン：大理石 H=1,800 鏡
1	調光室		2,500	タイルカーペット	ビニル幅木		EP モルタル押え					EP GB-R下地			
1	公演監事室		3,100	タイルカーペット	桧 OP		有孔ハードボード EP(グラスウール入り)					有孔ハードボード EP(グラスウール入り)			
1	舞台効果室		2,500	タイルカーペット	ビニル幅木		EP モルタル押え					EP GB-R下地			
1	中継室		2,400	タイルカーペット	桧 OP		有孔ハードボード EP(グラスウール入り)					有孔ハードボード EP(グラスウール入り)			
1	揚幕室		-	桧板	桧 OP		EP モルタル押え					EP GB-R下地			
1	音響調整室		2,350	タイルカーペット	桧 OP		ガラスクロス吸音ボード					ロックウール化粧吸音板 GB-R下地			
1	倉庫		-	モルタル金鍍仕上	-		モルタル金鍍仕上					コンクリート素地			
2	ラウンジ		3,500	カーペット モルタル下地・フェルト下地	桧生地		サングレード(砂入左官仕上) モルタル押え					杉桤合板 底目地 生地			手摺：カシ 笠木台：桧 CL ブロンズ製金物付
2	側廊		3,500	カーペット モルタル下地・フェルト下地	桧生地		サングレード(砂入左官仕上) モルタル押え					杉桤合板 底目地 生地			
2	客用男女子便所		3,400	大理石(洗面所より内部)	-		大理石					サンフット			スクリーン：大理石 H=1,800
2	倉庫		-	モルタル金鍍仕上	-		コンクリート素地					コンクリート素地			

- 内装制限凡例
 - 《不》下地共不燃材
 - 《準》下地共準不燃材以上
 - (不) 不燃材
 - (準) 準不燃材以上
 - (難) 難燃材以上
- 排煙方式凡例
 - 自然：自然排煙
 - 機械：機械排煙
 - 免除：排煙免除
- 排煙免除根拠凡例
 - 告口：平成12年建告1436四口による 告ホ：平成12年建告1436四ホによる
 - 告ハ：平成12年建告1436四ハによる
 - 告ニ(1)：平成12年建告1436四ニ(1)による
 - 告ニ(2)：平成12年建告1436四ニ(2)による
 - 告ニ(3)：平成12年建告1436四ニ(3)による
 - 告ニ(4)：平成12年建告1436四ニ(4)による



森竹中工務店 <small>建築士法第二十条に基づく設計者の表示</small>	作成 21.07.30	承認			名称 日本芸術文化振興会隼町地区建物等調査	設計 NO	図面 NO 建 -52
		発行	主担当	担当			
本館 内部仕上表 (1)							

階	室名	内装制限	天井高	床	仕上	幅木 (腰)	仕上	壁 (柱形)	仕上	梁形	仕上	天井	仕上	回り縁	造り付け造作・付属器具等
		排煙方式	床仕上高		下地		下地		下地		下地		下地		
		免除根拠	床スラブ高		防水種別		高さ		認定番号		認定番号		認定番号		
2	特別室		3,000	カーペット モルタル下地・フェルト下地	桧生地			ビニルクロス				杉桎合板 底目地 生地 GB-R下地		窓面木製障子付	
2	控室		3,000	カーペット モルタル下地・フェルト下地	桧生地			サングレード(砂入左官仕上) モルタル押え				杉桎合板 底目地 生地		窓面木製障子付	
2	前室		2,400	カーペット モルタル下地・フェルト下地	桧生地			サングレード(砂入左官仕上) モルタル押え				杉桎合板 底目地 生地			
2	化粧室		2,400	大理石	-			大理石				杉桎合板 底目地 生地		窓面木製障子付 化粧棚	
2	音響効果室		-	長尺ビニル床シート	桧 OP			有孔ハードボード EP(ガラスウール入り)				有孔ハードボード EP(ガラスウール入り)			
2	お休み処		3,000	タイルカーペット	桧生地			サングレード(砂入左官仕上) モルタル押え				杉桎合板 底目地 生地			
3	ラウンジ		2,200	カーペット モルタル下地・フェルト下地	桧生地			サングレード(砂入左官仕上) モルタル押え				杉桎合板 底目地 生地			
3	客用男子便所		2,400	大理石(洗面所より内部)	-			大理石				サンフット		スクリーン：大理石 H=1,800	
3	備蓄倉庫		-	モルタル金鍍仕上	-			モルタル金鍍仕上				コンクリート素地			
3	エコールーム		2,800	モルタル金鍍仕上	-			木毛板				木毛板 打込			
3	パントリー&厨房		-	塩化ビニル系タイル クリンカータイル(厨房側)	VP モルタル押え			VP(一部) モルタル押え				EP 合板下地		カウンター	
	大劇場客席廻り														
1~3	客席		-	カーペット 防水下地・モルタル下地・フェルト下地 (蹴込モルタルVP)	桧生地			サングレード(砂入左官仕上) モルタル押え				杉桎合板 底目地 生地 (1階投光室下：サングレード)		客席後部手摺：堅木 CL(1~3階) 手摺子：鉄製硫化イブシ仕上 ギャラリー手摺：堅木 CL(2階)	
	大劇場舞台関係														
B1	奈落		-	モルタル鍍仕上	-			コンクリート素地				コンクリート素地			

- 内装制限凡例
 - 《不》下地共不燃材
 - 《準》下地共準不燃材以上
 - (不) 不燃材
 - (準) 準不燃材以上
 - (難) 難燃材以上
- 排煙方式凡例
 - 自然：自然排煙
 - 機械：機械排煙
 - 免除：排煙免除
- 排煙免除根拠凡例
 - 告口：平成12年建告1436四口による 告ホ：平成12年建告1436四ホによる
 - 告ハ：平成12年建告1436四ハによる
 - 告ニ(1)：平成12年建告1436四ニ(1)による
 - 告ニ(2)：平成12年建告1436四ニ(2)による
 - 告ニ(3)：平成12年建告1436四ニ(3)による
 - 告ニ(4)：平成12年建告1436四ニ(4)による



篠竹中工務店 建築士法第二十条に基づく設計者の表示	作成 21.07.30	承認			名称 日本芸術文化振興会隼町地区建物等調査	設計 NO	図面 NO
		発行	担当	製図			

階	室名	内装制限	天井高	床	仕上	幅木 (腰)	仕上	壁 (柱形)	仕上	梁形	仕上	天井	仕上	回り縁	造り付け造作・付属器具等
		排煙方式	床仕上高		下地		下地		下地		下地		下地		
		免除根拠	床スラブ高		防水種別		高さ		認定番号		認定番号		認定番号		
B1	大道具倉庫		-	モルタル鍍仕上	-			コンクリート素地				コンクリート素地			
B1	大道具制作室		-	モルタル鍍仕上	モルタル押え			コンクリート素地 一部 EP・木毛板				木毛板 打込 一部 EP			
MB	鳥屋連絡路		-	モルタル鍍仕上 一部タイルカーペット 塩化ビニル系タイル(通路のみ)	-			モルタル押え				コンクリート素地			
MB	舞台機構者控室		-	モルタル鍍仕上	-			コンクリート素地				コンクリート素地			
MB	EE'階段(B1階～1階)		-	タイルカーペット	-			モルタル押え				コンクリート素地			
1	舞台		-	桧 上小節板 t=45	-			コンクリート素地 (キャットウオークより上部は木毛板t=12打込)				木毛板 打込			
1	小道具室		2,300	パーケットフローリング 置き畳 一部合板敷き	桧 OP			EP モルタル押え				EP GB-R下地			
1	衣装室		2,300	パーケットフローリング 置き畳	桧 OP			EP モルタル押え				ゾノライト EP			
1	床山(立方・女方)		2,500	パーケットフローリング 置き畳 一部合板敷き	桧 OP			EP モルタル押え				ゾノライト EP(立方のみ) EP GB-R下地(女方のみ)			
1	舞台機構操作室		-	長尺塩ビシート	ビニル幅木			EP GB-R下地				EP GB-R下地			
2	投光バルコニー		-	モルタル鍍仕上	-			コンクリート素地				コンクリート素地			手摺：鉄パイプ38φ OP 手摺子：鉄棒16φ OP
2	投光室		-	塩化ビニル系タイル張り	VP モルタル押え			EP モルタル押え (間仕切り壁：有孔ハードボード EP(グラスウール入り))				ゾノライト EP			
	大劇場楽屋関係														
1	廊下		2,500	タイルカーペット	桧 OP オイルステイン			EP(砂入り) モルタル押え				EP 有孔石膏ボード EP(砂入り)			
1	楽屋		2,350	パーケットフローリング(踏込) 畳敷 一部桧縁合板	桧 OP オイルステイン			EP(砂入り) モルタル押え 一部プラスター砂入り EP				杉柁合板 底目地 (No.1～No.21) ロックウール化粧吸音板 EP(No.22～No.35)			手洗い化粧棚：甲板デコラ板 押入内部：ベニヤ板

- 内装制限凡例
 - 《不》下地共不燃材
 - 《準》下地共準不燃材以上
 - (不) 不燃材
 - (準) 準不燃材以上
 - (難) 難燃材以上
- 排煙方式凡例
 - 自然：自然排煙
 - 機械：機械排煙
 - 免除：排煙免除
- 排煙免除根拠凡例
 - 告ロ：平成12年建告1436四ロによる 告ホ：平成12年建告1436四ホによる
 - 告ハ：平成12年建告1436四ハによる
 - 告ニ(1)：平成12年建告1436四ニ(1)による
 - 告ニ(2)：平成12年建告1436四ニ(2)による
 - 告ニ(3)：平成12年建告1436四ニ(3)による
 - 告ニ(4)：平成12年建告1436四ニ(4)による



篠竹中工務店 <small>建築士法第二十条に基づく設計者の表示</small>	作成 21.07.30	承認			名称 日本芸術文化振興会隼町地区建物等調査	設計 NO	図面 NO
		発行	主担当	担当			
本館 内部仕上表 (3)					建 -54		

階	室名	内装制限	天井高	床	仕上	幅木 (腰)	仕上	壁 (柱形)	仕上	梁形	仕上	天井	仕上	回り縁	造り付け造作・付属器具等
		排煙方式	床仕上高		下地		下地		下地		下地		下地		
		免除根拠	床スラブ高		防水種別		高さ		認定番号		認定番号		認定番号		
1	脱衣室		2,300	パーケットフローリング(踏込) 桧フローリング ステインワックス(籐マット敷き)	桧 OP オイルステイン(踏込) 桧 VP		EP モルタル押え					塩ビ バスリブ			木製脱衣棚
1	浴室(小・大)		2,450	磁器質モザイクタイル25角(ポリコン)	-		釉薬タイル 97mm角					塩ビ バスリブ			浴槽：ポリコンモザイクタイル シャワースクリーン：テラソブロック H=1,800
1	便所1		2,400	磁器質モザイクタイル25角	-		釉薬タイル 97mm角					EP GB-R下地			スクリーン：テラソブロック H=1,800
1	特別洋室			パーケットフローリング	桧 OP オイルステイン		EP					クロス			
1	楽屋食堂		2,500	タイルカーペット(パーケット張り)	桧 OP オイルステイン		EP 有孔合板下地					EP 有孔石膏ボード EP(砂入り)			
1	新楽屋			タイルカーペット(踏込) 一部フローリング 畳敷	桧 OP オイルステイン		ビニルクロス					けい酸カルシウム板 化粧塩ビシート貼			
	養成関係														
2	第一研修室		2,550	杉板	桧 OP オイルステイン		クロス					ゾノライト EP			
2	第二研修室		2,550	杉板	桧 OP オイルステイン		クロス					ゾノライト EP			
2	第三研修室		2,550	杉板	桧 OP オイルステイン		クロス					ロックウール化粧吸音板 GB-R下地			
	小劇場・ロビー・食堂部分														
1	玄関広間		3,100	カーペット 防水下地・モルタル下地・フェルト下地	桧生地		サングレード(砂入左官仕上) モルタル押え					杉柁合板 底目地 生地			風除スクリーン内：シュロマット
1	事務室		2,300	タイルカーペット	ビニル幅木		EP モルタル押え					EP GB-R下地			
1	監事室		2,300	タイルカーペット	桧 VP		有孔ハードボード EP(グラスウール入り)					有孔ハードボード EP(グラスウール入り)			
1	貴賓室		2,400	タイルカーペット	桧 VP		有孔ハードボード EP(グラスウール入り)					ロックウール化粧吸音板 GB-R下地			

- 内装制限凡例
 - 《不》下地共不燃材
 - 《準》下地共準不燃材以上
 - (不) 不燃材
 - (準) 準不燃材以上
 - (難) 難燃材以上
- 排煙方式凡例
 - 自然：自然排煙
 - 機械：機械排煙
 - 免除：排煙免除
- 排煙免除根拠凡例
 - 告ロ：平成12年建告1436四ロによる 告ホ：平成12年建告1436四ホによる
 - 告ハ：平成12年建告1436四ハによる
 - 告ニ(1)：平成12年建告1436四ニ(1)による
 - 告ニ(2)：平成12年建告1436四ニ(2)による
 - 告ニ(3)：平成12年建告1436四ニ(3)による
 - 告ニ(4)：平成12年建告1436四ニ(4)による



篠竹中工務店 建築士法第二十条に基づく設計者の表示	作成 21.07.30	承認			名称 日本芸術文化振興会隼町地区建物等調査	設計 NO	図面 NO 建 -55
		発行	主担当	担当			
本館 内部仕上表 (4)							

階	室名	内装制限	天井高	床	仕上	幅木 (腰)	仕上	壁 (柱形)	仕上	梁形	仕上	天井	仕上	回り縁	造り付け造作・付属器具等
		排煙方式	床仕上高		下地		下地		下地		下地		下地		
		免除根拠	床スラブ高		防水種別		高さ		認定番号		認定番号		認定番号		
1	揚幕		-	杉板		桧 VP		EP	モルタル押え			EP			
2	食堂喫茶		4,000	パーケットフローリング		桧生地		サングレード(砂入左官仕上)	モルタル押え			杉桎合板 底目地 生地			
2	厨房		-	クリンカータイル 180角		-		EP 一部VP	モルタル押え			けい酸カルシウム板 EP		排水溝蓋：鋳鉄製	
2	音響調整室		2,500	塩化ビニル系タイル		桧 VP		有孔ハードボード EP(グラスウール入り)				有孔ハードボード EP(グラスウール入り)			
3	無料休憩所		4,000	パーケットフローリング		桧生地		サングレード(砂入左官仕上)	モルタル押え			杉桎合板 底目地 生地		手摺腰：モルタル サングレード 手摺笠木：CL ブロンズ金物付 カウンター	
	小劇場客席														
1	客席		-	カーペット 防水下地・モルタル下地・フェルト下地 (蹴込モルタルVP)		桧生地		サングレード(砂入左官仕上)	モルタル押え			杉桎合板 底目地 生地		客席後部EP手摺 笠木：CL 手摺子：フラットバー ラッカー	
	小劇場舞台関係														
B1	奈落		-	モルタル鏝仕上		-		コンクリート素地				コンクリート素地			
B1	大道工制作所		-	モルタル鏝仕上		-		EP	木毛セメント板			木毛板 打込			
MB	舞台機構操作盤室			長尺塩ビシート		-		モルタル押え				EP GB-R下地			
1	舞台		-	桧 上小節板 t=45		-		コンクリート素地				木毛板 打込			
1	小道具室		-	パーケットフローリング 畳敷 一部合板		桧 OP オイルステイン		EP(砂入り)	モルタル押え			ゾノライト EP			
1	大道具控室		-	長尺塩ビシート 畳敷		-		EP	モルタル押え			ゾノライト EP			
1	照明控室		-	タイルカーペット 畳敷		-		EP	モルタル押え			ゾノライト EP			

- 内装制限凡例
 - 《不》下地共不燃材
 - 《準》下地共準不燃材以上
 - (不) 不燃材
 - (準) 準不燃材以上
 - (難) 難燃材以上
- 排煙方式凡例
 - 自然：自然排煙
 - 機械：機械排煙
 - 免除：排煙免除
- 排煙免除根拠凡例
 - 告口：平成12年建告1436四口による
 - 告ハ：平成12年建告1436四ハによる
 - 告ニ(1)：平成12年建告1436四ニ(1)による
 - 告ニ(2)：平成12年建告1436四ニ(2)による
 - 告ニ(3)：平成12年建告1436四ニ(3)による
 - 告ニ(4)：平成12年建告1436四ニ(4)による



篠竹中工務店 建築士法第二十条に基づく設計者の表示	作成 21.07.30	承認			名称 日本芸術文化振興会隼町地区建物等調査	設計 NO	図面 NO 建 -56
		発行	主担当	担当			

階	室名	内装制限	天井高	床	仕上	幅木 (腰)	仕上	壁 (柱形)	仕上	梁形	仕上	天井	仕上	回り縁	造り付け造作・付属器具等
		排煙方式	床仕上高		下地		下地		下地		下地		下地		
		免除根拠	床スラブ高		防水種別		高さ		認定番号		認定番号		認定番号		
3	投光室		-	塩化ビニル系タイル	VP	モルタル押え	モルタル押え	有孔ハードボード EP(ガラスウール入り)			ソノライト EP				
3	調光盤室		-	塩化ビニル系タイル	VP	モルタル押え	モルタル押え	有孔ハードボード EP(ガラスウール入り)			木毛板 打込				
3	調光室・音響調整室		-	タイルカーペット	ビニル幅木	LEP	モルタル押え	有孔ハードボード EP(ガラスウール入り)			EP	有孔ハードボード			
	小劇場楽屋関係														
1	楽屋		2,350	パーケットフローリング(踏込) 畳敷 一部桧縁合板	桧 OP オイルステイン	EP(砂入り)	モルタル押え				杉桤合板 底目地			化粧棚：甲板デコラ板貼 押入内部：ベニヤ板貼	
1	衣装室		2,500	パーケットフローリング 置き畳	桧 OP オイルステイン	EP	モルタル押え				ソノライト EP				
1	床山室		2,500	パーケットフローリング 置き畳	桧 オイルステイン	EP	モルタル押え				EP	GB-R下地			
1	脱衣室		2,300	パーケットフローリング(踏込) フローリング張り(籐マット敷き)	桧 OP オイルステイン(踏込) 桧 VP	ヒル石プラスター VP	コンクリート素地				塩ビ バスリブ			木製脱衣棚	
1	浴室		2,535	磁器質モザイクタイル25角(ポリコン)	-	釉薬タイル 97mm角					塩ビ バスリブ			浴槽：ポリコンモザイクタイル貼	
1	便所3		2,300	磁器質モザイクタイル25角	-	釉薬タイル 97mm角					EP	GB-R下地		スクリーン：テラゾブロック H=1,800	
1	事務室		2,500	パーケットフローリング	桧 OP オイルステイン	EP(砂入り)	モルタル押え	釉薬タイル 97mm角			EP	有孔石膏ボード砂入り		カウンター	
1	洗濯室		2,500	長尺塩ビシート	塩ビシート 巻上げ	釉薬タイル 97mm角	EP	モルタル押え			EP	GB-R下地 ソノライト EP下地			
	けい古室関連														
2	本読室		2,265	桧 フローリング ステインワックス(踏込) 畳敷	桧 OP(踏込)	EP(砂入り)	モルタル押え				杉桤合板 底目地				

- 内装制限凡例
 - 《不》下地共不燃材
 - 《準》下地共準不燃材以上
 - (不) 不燃材
 - (準) 準不燃材以上
 - (難) 難燃材以上
- 排煙方式凡例
 - 自然：自然排煙
 - 機械：機械排煙
 - 免除：排煙免除
- 排煙免除根拠凡例
 - 告ロ：平成12年建告1436四ロによる 告ホ：平成12年建告1436四ホによる
 - 告ハ：平成12年建告1436四ハによる
 - 告ニ(1)：平成12年建告1436四ニ(1)による
 - 告ニ(2)：平成12年建告1436四ニ(2)による
 - 告ニ(3)：平成12年建告1436四ニ(3)による
 - 告ニ(4)：平成12年建告1436四ニ(4)による



篠竹中工務店 建築士法第二十条に基づく設計者の表示	作成 21.07.30	承認			名称 日本芸術文化振興会隼町地区建物等調査	設計 NO	図面 NO
		発行	主担当	担当			
本館 内部仕上表 (6)					建 -57		

階	室名	内装制限	天井高	床	仕上	幅木 (腰)	仕上	壁 (柱形)	仕上	梁形	仕上	天井	仕上	回り縁	造り付け造作・付属器具等
		排煙方式	床仕上高		下地		下地		下地		下地		下地		
		免除根拠	床スラブ高		防水種別		高さ		認定番号		認定番号		認定番号		
	資料調査関係														
3	展示室		3,420	リノタイル		桧 OP		EP				ゾノライト EP			
								モルタル押え							
								ハードボード OP							
3	空調室1		-	モルタル鏝仕上		-		木毛セメント板				コンクリート素地			
3	中稽古場		4,500	フローリング 一部タイルカーペット(踏込部)		桧 OP		有孔ハードボード EP(グラスウール入り)				ロックウール化粧吸音板 GB-R下地			
3	稽古場控室		2,500	塩化ビニル系タイル		VP		EP				EP			
								モルタル押え				GB-R下地			
3	事務室		3,420	タイルカーペット OAフロア		ビニル幅木		EP				ゾノライト EP			スクリーン：ベニヤフラッシュ OP
								モルタル押え							
3	更衣室		3,420	タイルカーペット OAフロア		ビニル幅木		EP				ロックウール化粧吸音板 GB-R下地			
								モルタル押え							
3	大小視聴室		-	タイルカーペット OAフロア		ビニル幅木		有孔ハードボード EP(グラスウール入り)				ロックウール化粧吸音板 GB-R下地			
3	第五会議室		-	タイルカーペット OAフロア		ビニル幅木		EP				ロックウール化粧吸音板 GB-R下地			
								モルタル押え							
3	書庫		-	塩化ビニル系タイル		-		パーライトモルタル				パーライトモルタル			
3	映像システム室		-	タイルカーペット OAフロア		木製OP		有孔ハードボード EP(グラスウール入り)				ロックウール化粧吸音板 GB-R下地			
3	AV室		-	タイルカーペット OAフロア		木製OP		グラスウール布クロス				ロックウール化粧吸音板 GB-R下地			
3	録音室		-	タイルカーペット OAフロア		ビニル幅木		グラスウール 布クロス 一部有孔ハードボード EP(グラスウール入り)				グラスウール 布クロス			
3	前室		2,300	リノタイル		桧 OP		有孔ハードボード EP(グラスウール入り)				有孔ハードボード EP(グラスウール入り)			
3	視聴覚室		3,420	タイルカーペット OAフロア		ビニル幅木		EP モルタル押え				ロックウール化粧吸音板 GB-R下地			カウンター

- 内装制限凡例
 - 《不》下地共不燃材
 - 《準》下地共準不燃材以上
 - (不) 不燃材
 - (準) 準不燃材以上
 - (難) 難燃材以上
- 排煙方式凡例
 - 自然：自然排煙
 - 機械：機械排煙
 - 免除：排煙免除
- 排煙免除根拠凡例
 - 告口：平成12年建告1436四口による
 - 告ハ：平成12年建告1436四ハによる
 - 告ニ(1)：平成12年建告1436四ニ(1)による
 - 告ニ(2)：平成12年建告1436四ニ(2)による
 - 告ニ(3)：平成12年建告1436四ニ(3)による
 - 告ニ(4)：平成12年建告1436四ニ(4)による
- 告ホ：平成12年建告1436四ホによる



篠竹中工務店 建築士法第二十条に基づく設計者の表示	作成 21.07.30	承認			名称 日本芸術文化振興会隼町地区建物等調査	設計 NO	図面 NO
		発行	主担当	担当			
本館 内部仕上表 (7)					建 -58		

階	室名	内装制限	天井高	床	仕上	幅木 (腰)	仕上	壁 (柱形)	仕上	梁形	仕上	天井	仕上	回り縁	造り付け造作・付属器具等
		排煙方式	床仕上高		下地		下地		下地		下地		下地		
		免除根拠	床スラブ高		防水種別		高さ		認定番号		認定番号		認定番号		
3	廊下		3,420	リノタイル		VP		EP				ソノライト EP			
						モルタル押え		モルタル押え							
3	便所5		2,400	磁器質モザイクタイル25角	-			釉薬タイル 97mm角				EP			スクリーン：テラゾブロック H=1,800
												GB-R下地			
3	空調室2		-	モルタル鏝仕上	-			モルタル押え				コンクリート素地			
	管理関係														
B1	ローディング		-	砕石入コンクリート洗出し	-			コンクリート素地(色セメント吹付)				木毛板 打込			
B1	廊下		-	モルタル鏝仕上	-			コンクリート素地(色セメント吹付)				EP			
												GB-R下地			
1	玄関ホール		2,600	長尺塩ビシート		ビニル幅木		EP				ソノライト EP			
								モルタル押え							
1	便所2		2,400	磁器質モザイクタイル25角	-			釉薬タイル 97mm角				ソノライト EP			スクリーン：テラゾブロック H=1,800
1	職員食堂		2,600	長尺塩ビシート		ビニル幅木		EP				LBP			
								モルタル押え				PB			
1	廊下		2500・2600	長尺塩ビシート		ビニル幅木		EP				ソノライト EP			
								モルタル押え							
2	事務室		2,550	タイルカーペット OAフロア		ビニル幅木		EP				ソノライト EP			
								モルタル押え							
2	廊下		2,550	リノタイル		VP		EP				ソノライト EP			
						モルタル押え		モルタル押え							
2	部長室		2,550	リノタイル		VP						ロックウール化粧吸音板			
						モルタル押え						GB-R下地			
2	会議室		2,550	タイルカーペット OAフロア		ビニル幅木		EP				ソノライト EP			
								モルタル押え				ロックウール化粧吸音板			
												GB-R下地			
2	作業室		2,550	タイルカーペット OAフロア		木製OP		クロス				ソノライト EP			

- 内装制限凡例
 - 《不》下地共不燃材
 - 《準》下地共準不燃材以上
 - (不) 不燃材
 - (準) 準不燃材以上
 - (難) 難燃材以上
- 排煙方式凡例
 - 自然：自然排煙
 - 機械：機械排煙
 - 免除：排煙免除
- 排煙免除根拠凡例
 - 告ロ：平成12年建告1436四ロによる
 - 告ハ：平成12年建告1436四ハによる
 - 告ニ(1)：平成12年建告1436四ニ(1)による
 - 告ニ(2)：平成12年建告1436四ニ(2)による
 - 告ニ(3)：平成12年建告1436四ニ(3)による
 - 告ニ(4)：平成12年建告1436四ニ(4)による



藤竹中工務店 建築士法第二十条に基づく設計者の表示	作成 21.07.30	承認			名称 日本芸術文化振興会隼町地区建物等調査	設計 NO	図面 NO 建 -59
		発行	主担当	担当			
本館 内部仕上表 (8)							

階	室名	内装制限	天井高	床	仕上	幅木 (腰)	仕上	壁 (柱形)	仕上	梁形	仕上	天井	仕上	回り縁	造り付け造作・付属器具等
		排煙方式	床仕上高		下地		下地		下地		下地		下地		
		免除根拠	床スラブ高		防水種別		高さ		認定番号		認定番号		認定番号		
2	電話交換室		2,400	リノタイル		VP		有孔ハードボード EP(グラスウール入り)				有孔石膏ボード EP			
2	便所4		-	磁器質モザイクタイル25角		-		釉薬タイル 97mm角				ソノライト EP			
2	湯沸室		-	磁器質モザイクタイル25角		VP		EP				ソノライト EP			
2	ハスラー室		-	塩化ビニル系タイル		ビニル幅木		EP				ソノライト EP			
B1~3	避難階段A		-	モルタル金鍍仕上		-		モルタル押え				モルタル押え			
B1~3	避難階段B		-	長尺ビニル床シート		VP		EP				モルタル押え			
B1~3	避難階段C		-	モルタル金鍍仕上		VP		EP				モルタル押え			

- 内装制限凡例
 - 《不》下地共不燃材
 - 《準》下地共準不燃材以上
 - (不) 不燃材
 - (準) 準不燃材以上
 - (難) 難燃材以上
- 排煙方式凡例
 - 自然：自然排煙
 - 機械：機械排煙
 - 免除：排煙免除
- 排煙免除根拠凡例
 - 告口：平成12年建告1436四口による
 - 告ハ：平成12年建告1436四ハによる
 - 告ニ(1)：平成12年建告1436四ニ(1)による
 - 告ニ(2)：平成12年建告1436四ニ(2)による
 - 告ニ(3)：平成12年建告1436四ニ(3)による
 - 告ニ(4)：平成12年建告1436四ニ(4)による
- 告ホ：平成12年建告1436四ホによる



藤竹中工務店	建築士法第二十条に基づく設計者の表示	作成	承認			名称	設計 NO	図面 NO
		21.07.30	発行	主担当	担当	製図	日本芸術文化振興会隼町地区建物等調査	
本館 内部仕上表 (9)								

階	室名	内装制限	天井高	床	仕上	幅木 (腰)	仕上	壁 (柱形)	仕上	梁形	仕上	天井	仕上	回り縁	造り付け造作・付属器具等
		排煙方式	床仕上高		下地		下地		下地		下地		下地		
		免除根拠	床スラブ高		防水種別		高さ		認定番号		認定番号		認定番号		
1	倉庫			Pタイル		ビニル幅木		EP モルタル	-		EP GB-R				
	男子更衣室			タイルカーペット		ビニル幅木		EP モルタル	-		EP GB-R				
	演芸課/演芸場部部长室			ビニル床タイル OAフロア		ビニル幅木		EP モルタル	-		EP GB-R下地 岩綿吸音板				ブラインドボックス：木製OP 可動間仕切
	玄関ホール			Pタイル 磁器質タイル		-		EP モルタル	-		EP				
	打合室・演芸課視聴覚室			タイルカーペット OAフロア		-		ビニルクロス	-		岩綿吸音板				
	研修室9			フローリング		-		EP 有孔合板	-		化粧石膏ボード				
	事務室			タイルカーペット OAフロア		-		砂壁	-		岩綿吸音板				
	視聴覚編集室			ビニル床タイル 軽量コンクリート打t=150		ビニル幅木		EP 有孔合板 寒冷紗裏貼り、GW裏込め	-		EP GB-R下地 ロックウール吸音板				トラフ：内部モルタル化粧ふた付
	湯沸室			モザイクタイル		-		EP 腰壁SUSPL	-		岩綿吸音板				流し台：水切棚、吊戸棚
	NO,1・2便所			長尺塩ビシート 軽量コンクリートt=80 アスファルト防水		-		陶器質内装タイル	-		EP けい酸カルシウム板				便所隔て：木製OP 化粧棚：テラソブロック MH：防臭型化粧蓋付600Φ
	入口ホール			特焼磁器タイル240x240		特焼磁器タイル		クロス モルタル	-		けい酸カルシウム板 クロス EP 格子：銅板t=1.6加工メラミン焼付				カウンター：花崗岩本磨(黒御影)
	資料公開展示室			タイルカーペット モルタル		OP 木製		クロス モルタル	-		EP GB-R下地 リブ付岩綿吸音板				
	演芸資料室			長尺塩ビシート FP板t=50敷込 軽量コンクリートt=100		ビニル幅木		EP GB-R	-		EP GB-R				壁：湧水点検口
	機械室			モルタル		モルタル		木毛板打込み	-		木毛板打込み				
	演芸課稽古室			フローリング 一部Pタイル		-		EP	-		岩綿吸音板				

- 内装制限凡例
 - 《不》下地共不燃材
 - 《準》下地共準不燃材以上
 - (不) 不燃材
 - (準) 準不燃材以上
 - (難) 難燃材以上
- 排煙方式凡例
 - 自然：自然排煙
 - 機械：機械排煙
 - 免除：排煙免除
- 排煙免除根拠凡例
 - 告ロ：平成12年建告1436四ロによる
 - 告ハ：平成12年建告1436四ハによる
 - 告ニ(1)：平成12年建告1436四ニ(1)による
 - 告ニ(2)：平成12年建告1436四ニ(2)による
 - 告ニ(3)：平成12年建告1436四ニ(3)による
 - 告ニ(4)：平成12年建告1436四ニ(4)による



篠竹中工務店 建築士法第二十条に基づく設計者の表示	作成 21.07.30	承認			名称 日本芸術文化振興会隼町地区建物等調査	設計 NO	図面 NO 建 -61
		発行	担当	製図			

階	室名	内装制限	天井高	床	仕上	幅木 (腰)	仕上	壁 (柱形)	仕上	梁形	仕上	天井	仕上	回り縁	造り付け造作・付属器具等
		排煙方式	床仕上高		下地		下地		下地		下地		下地		
		免除根拠	床スラブ高		防水種別		高さ		認定番号		認定番号		認定番号		
2	講演監事室兼放送室			ビニル床タイル カーペット		ビニル幅木	EP 有孔合板 GW裏込め	-			EP GB-R下地 岩綿吸音板				ノンスリップ：ステンレス製硬質ゴムアイヤ入
	NO,1テレビカメラ室			ビニル床タイル 軽量コンクリート打t=400		ビニル幅木	EP 有孔合板 GW裏込め	-			EP GB-R下地 岩綿吸音板				
	NO,2テレビカメラ室			ビニル床タイル 軽量コンクリート打t=400		ビニル幅木	EP 有孔合板 GW裏込め	-			EP GB-R下地 岩綿吸音板				手摺：鋼製OP ノンスリップ：ステンレス製硬質ゴムアイヤ入
	舞台操作室			Pタイル		-	EP	-			EP				
	楽屋浴室			モザイクタイル 軽量コンクリートt=80の上 アスファルト防水		-	陶器質タイル	-			VP 石綿セメント板(フレキシブル板)				
	NO,3男子便所			モザイクタイル 軽量コンクリートt=80 アスファルト防水		-	陶器質内装タイル	-			VP 石綿セメント板(フレキシブル板)				便所隔て：木製OP 化粧棚：テラゾブロック
	NO,4女子便所			モザイクタイル 軽量コンクリートt=80 アスファルト防水		-	陶器質内装タイル	-			VP 石綿セメント板(フレキシブル板)				便所隔て：木製OP 化粧棚：テラゾブロック
	客席男子便所			長尺塩ビシート 軽量コンクリートt=80 アスファルト防水		-	陶器質内装タイル	-			VP 石綿セメント板(フレキシブル板)				便所隔て：木製OP 化粧棚：テラゾブロック
	NO,2・3楽屋			たたみ、一部縁甲板t=15 木製下地		-	ビニルクロス	-			ビニルクロス				押入内部：合板
	ホワイエ			カーペット モルタルの上フェルトt=8	CL 木製		ビニルクロス	-			けい酸カルシウム板 クロス 格子：銅板t=1.6加工メラミン焼付				電話台：積層材CL、ショーケース アルミ板加工ルーバー着色 陽極酸化被膜
	客席			カーペット モルタルの上フェルトt=8	OP 木製		ビニルクロス	-			ビニルクロス				手摺：積層材40ΦCL ノンスリップ：ステンレス製硬質ゴムアイヤ入
											後部：吸音用有孔石綿けい酸カルシウム板 SP、寒冷紗裏張り GW裏込め				
	楽屋廊下			カーペット モルタルの上	OP 木製		EP モルタル	-			EP GB-R				姿鏡 MH：防臭型化粧蓋付600Φ
	NO,1楽屋			カーペット モルタルの上	OP 木製		EP モルタル	-			EP GB-R				化粧台、鏡

- 内装制限凡例
 - 《不》下地共不燃材
 - 《準》下地共準不燃材以上
 - (不) 不燃材
 - (準) 準不燃材以上
 - (難) 難燃材以上
- 排煙方式凡例
 - 自然：自然排煙
 - 機械：機械排煙
 - 免除：排煙免除
- 排煙免除根拠凡例
 - 告口：平成12年建告1436四口による 告ホ：平成12年建告1436四ホによる
 - 告ハ：平成12年建告1436四ハによる
 - 告ニ(1)：平成12年建告1436四ニ(1)による
 - 告ニ(2)：平成12年建告1436四ニ(2)による
 - 告ニ(3)：平成12年建告1436四ニ(3)による
 - 告ニ(4)：平成12年建告1436四ニ(4)による



森竹中工務店 建築士法第二十条に基づく設計者の表示	作成 21.07.30	承認			名称 日本芸術文化振興会隼町地区建物等調査	設計 NO	図面 NO
		発行	主担当	担当			
演芸場 内部仕上表 (2)					建 -62		

階	室名	内装制限	天井高	床	仕上	幅木 (腰)	仕上	壁 (柱形)	仕上	梁形	仕上	天井	仕上	回り縁	造り付け造作・付属器具等
		排煙方式	床仕上高		下地		下地		下地		下地		下地		
		免除根拠	床スラブ高		防水種別		高さ		認定番号		認定番号		認定番号		
	舞台			檜板 木製下地		檜		腰：モルタル、木毛セメント板打込	-			木毛セメント板打込			すのこ：鋼製OP 舞台：檜集成材
	脱衣室			木製板張 軽量コンクリートt=120の上 モルタル防水		ビニル幅木		VP モルタル	-			VP 石綿セメント板(フレキシブル板)			すのこ：木製 檜 棚：木製OP
3	直/調切替盤室			Pタイル				EP	-			EP			
	ロビー			ビニル床タイル		ビニル幅木		EP モルタル	-			EP GB-R			
	映写室			ビニル床タイル 一部タイルカーペット		ビニル幅木		EP モルタル	-			EP GB-R下地 ロックウール吸音板			トラフ：内部モルタル化粧ふた付き
	上・下手投光室			ビニル床タイル		ビニル幅木		EP モルタル	-			EP GB-R			
	ミキサー室			ビニル床タイル タイルカーペット OAフロア		ビニル幅木		EP 有孔合板	-			EP GB-R下地 ロックウール吸音板			トラフ：内部モルタル化粧ふた付き
	調光室			ビニル床タイル 一部タイルカーペット		ビニル幅木		EP 有孔合板	-			EP GB-R下地 ロックウール吸音板			トラフ：内部モルタル化粧ふた付き
	第一演芸研修室			縁甲板 長尺塩ビシート 木製下地		木製		クロス 上部岩綿吸音板	-			岩綿吸音板			
	第一倉庫			モルタル		モルタル			-			直天			
分室															
2	研修室 7			タタミ		木製		クロス	-			岩綿吸音板			
3	研修室 5			フローリング		木製		EP 有孔合板	-			EP			

- 内装制限凡例
 - 《不》下地共不燃材
 - 《準》下地共準不燃材以上
 - (不) 不燃材
 - (準) 準不燃材以上
 - (難) 難燃材以上
- 排煙方式凡例
 - 自然：自然排煙
 - 機械：機械排煙
 - 免除：排煙免除
- 排煙免除根拠凡例
 - 告ロ：平成12年建告1436四ロによる
 - 告ハ：平成12年建告1436四ハによる
 - 告ニ(1)：平成12年建告1436四ニ(1)による
 - 告ニ(2)：平成12年建告1436四ニ(2)による
 - 告ニ(3)：平成12年建告1436四ニ(3)による
 - 告ニ(4)：平成12年建告1436四ニ(4)による



篠竹中工務店 建築士法第二十条に基づく設計者の表示	作成 21.07.30	承認			名称 日本芸術文化振興会隼町地区建物等調査	設計 NO	図面 NO
		発行	主担当	担当			
演芸場 内部仕上表 (3)					建 -63		

階	室名	内装制限	天井高	床	仕上	幅木 (腰)	仕上	壁 (柱形)	仕上	梁形	仕上	天井	仕上	回り縁	造り付け造作・付属器具等
		排煙方式	床仕上高		下地		下地		下地		下地		下地		
		免除根拠	床スラブ高		防水種別		高さ		認定番号		認定番号		認定番号		
1	エントランスロビー		2,850	花こう岩 タイルカーペット		大理石 ビニル幅木		大理石 ビニルクロス				塗装EP-1 GB-R下地			照明ボックス：スチール t=15 曲げ加工焼付塗装
1~4	便所 (身障者用便所舎)		2,550	ビニル床シート 男子便所：御影石		ビニル幅木		GB-R、耐水ボード 柱型：けい酸カルシウム板				ロックウール化粧吸音板 GB-R下地			頭つなぎ：SUS HL、御影石：花こう岩本磨水石けん入り、耐触鏡 小物入(女子便所のみ)：アクリル製(既製品)、洗面台上物置台、間接 照明 女子便所梁カバー：メラニ化粧板
	事務室・部長室・ 打合室・会議室・廊下・ 資料室・はやぶさ会		2,700 (1F 2,850)	タイルカーペット OAフロア		ビニル幅木		GB-R 柱型：けい酸カルシウム板				ロックウール化粧吸音板 GB-R下地			外壁梁カバー：スチールAE BE t=1.6 ブラインドボックス：スチール t=1.6 AE BE 4F庶務課カウンター：木製VE W1,700xD450xH1,000
	湯沸室		2,550	ビニル床シート		ビニル幅木		塗装VE 耐水GB-R				ロックウール化粧吸音板 GB-R下地			流し台：L1,200xD550xH850 吊戸棚：L600 水切：SUS HL W150
3・4	会長室・理事長室		2,700	タイルカーペット OAフロア				不燃クロス GB-R下地				ロックウール化粧吸音板 GB-R下地			外壁梁カバー：スチール t=1.6 AE BE ブラインドボックス：スチール t=1.6 AE BE
1・4	階段室			タイルカーペット モルタル下地		ビニル幅木		塗装EP-1 GB-R下地				ロックウール化粧吸音板 GB-R下地 (最上階のみ)			段裏、ササラ、蹴上：SOP 手摺(スチール部分)：フタル酸エナメル塗装(FE) ノンスリップ：ステンレスゴム入

- 内装制限凡例
 - 《不》下地共不燃材
 - 《準》下地共準不燃材以上
 - (不) 不燃材
 - (準) 準不燃材以上
 - (難) 難燃材以上
- 排煙方式凡例
 - 自然：自然排煙
 - 機械：機械排煙
 - 免除：排煙免除
- 排煙免除根拠凡例
 - 告口：平成12年建告1436四口による 告ホ：平成12年建告1436四ホによる
 - 告ハ：平成12年建告1436四ハによる
 - 告ニ(1)：平成12年建告1436四ニ(1)による
 - 告ニ(2)：平成12年建告1436四ニ(2)による
 - 告ニ(3)：平成12年建告1436四ニ(3)による
 - 告ニ(4)：平成12年建告1436四ニ(4)による



森竹中工務店 建築士法第二十条に基づく設計者の表示	作成	承認	名称	設計 NO	図面 NO
	21.07.30		日本芸術文化振興会隼町地区建物等調査		建 -65
	発行	主担当	担当	製図	事務棟 内部仕上表

階	室名	内装制限	天井高	床	仕上	幅木 (腰)	仕上	壁 (柱形)	仕上	梁形	仕上	天井	仕上	回り縁	造り付け造作・付属器具等
		排煙方式	床仕上高		下地		下地		下地		下地		下地		
		免除根拠	床スラブ高		防水種別		高さ		認定番号		認定番号		認定番号		
1	風除室		2,645	御影石 300角		SUS				-		アルミパネル(焼付塗装)		視覚障害者誘導床材	
	エントランスホール 展示室		2,800	タイルカーペット OAフロア		ビニル巾木		ビニルクロス GB-R下地 グラスウール充填		スチールメッシュパネル@100		スチールメッシュパネル@100 GWボードクロス包み			
2	図書閲覧室		2,600 3,000	タイルカーペット OAフロア		ビニル巾木		ビニルクロス GB-R下地		-		ロックウール化粧吸音板 GB-R下地		ブラインドボックス	
3	レクチャー室		2,500 3,000	タイルカーペット OAフロア		木製		有孔合板 GB-R下地 グラスウール充填		-		ロックウール化粧吸音板 GB-R下地		ブラインドボックス・スクリーンボックス 電動遮光ブラインド・ 化粧扉付きホワイトボード・教壇	
	ラウンジ		2,600	タイルカーペット OAフロア		ビニル巾木		ビニルクロス GB-R下地 グラスウール充填		-		ロックウール化粧吸音板 GB-R下地		横引きシャッター ブラインドボックス	
4	日本博事務局		2,600	タイルカーペット OAフロア		ビニル巾木		ビニルクロス GB-R下地 グラスウール充填		-		ロックウール化粧吸音板 GB-R下地		ブラインドボックス	
5	調査資料課		2,600	タイルカーペット OAフロア		ビニル巾木		ビニルクロス GB-R下地 グラスウール充填		-		ロックウール化粧吸音板 GB-R下地		ブラインドボックス	
	会議室		2,600	タイルカーペット OAフロア		ビニル巾木		ビニルクロス GB-R下地 グラスウール充填		-		ロックウール化粧吸音板 GB-R下地		ブラインドボックス	
共通	便所		2,400	長尺塩ビシート		磁器質タイル100角		磁器質タイル100角(FL+2,000) 上部EP GB-R下地		-		ロックウール化粧吸音板 GB-R下地		手摺 洗面カウンター、ライニング、汚垂石	

- 内装制限凡例
 - 《不》下地共不燃材
 - 《準》下地共準不燃材以上
 - (不) 不燃材
 - (準) 準不燃材以上
 - (難) 難燃材以上
- 排煙方式凡例
 - 自然：自然排煙
 - 機械：機械排煙
 - 免除：排煙免除
- 排煙免除根拠凡例
 - 告口：平成12年建告1436四口による 告ホ：平成12年建告1436四ホによる
 - 告ハ：平成12年建告1436四ハによる
 - 告ニ(1)：平成12年建告1436四ニ(1)による
 - 告ニ(2)：平成12年建告1436四ニ(2)による
 - 告ニ(3)：平成12年建告1436四ニ(3)による
 - 告ニ(4)：平成12年建告1436四ニ(4)による



森竹中工務店 <small>建築士法第二十条に基づく設計者の表示</small>	作成	承認	名称	設計 NO	図面 NO
	21.07.30		日本芸術文化振興会隼町地区建物等調査		建 -66
発行	主担当	担当	製図	伝統芸能情報館 内部仕上表	

階	室名	内装制限	天井高	床	仕上	幅木 (腰)	仕上	壁 (柱形)	仕上	梁形	仕上	天井	仕上	回り縁	造り付け造作・付属器具等
		排煙方式	床仕上高		下地		下地		下地		下地		下地		
		免除根拠	床スラブ高		防水種別		高さ		認定番号		認定番号		認定番号		
1	廊下			長尺塩ビシート		ソフト巾木		ビニルクロス				ジブトーン			
								GB-R下地							
	湯沸室			長尺塩ビシート		ソフト巾木		ケイ酸カルシウム板				ジブトーン		流し台、換気扇	
	女子便所			長尺塩ビシート		ソフト巾木		ケイ酸カルシウム板				ジブトーン		大1、手洗器2、SK1	
	資料室			長尺塩ビシート		ソフト巾木		ビニルクロス				ジブトーン			
								GB-R下地							
	研究室(1)(2)			長尺塩ビシート		ソフト巾木		ビニルクロス				ジブトーン			
								GB-R下地							
	階段室			長尺塩ビシート		側桁 OP		ビニルクロス				ジブトーン			
								GB-R下地							
2	廊下			長尺塩ビシート		ソフト巾木		ビニルクロス				ジブトーン			
								GB-R下地							
	湯沸室			長尺塩ビシート		ソフト巾木		ケイ酸カルシウム板				ジブトーン			
	男子便所			長尺塩ビシート		ソフト巾木		ケイ酸カルシウム板				ジブトーン		大2、小3、手洗器1	
	事務室			長尺塩ビシート		ソフト巾木		ビニルクロス				ジブトーン			
								GB-R下地							
	部長室			長尺塩ビシート		ソフト巾木		ビニルクロス				ジブトーン			
								GB-R下地							

- 内装制限凡例
 - 《不》下地共不燃材
 - 《準》下地共準不燃材以上
 - (不) 不燃材
 - (準) 準不燃材以上
 - (難) 難燃材以上
- 排煙方式凡例
 - 自然：自然排煙
 - 機械：機械排煙
 - 免除：排煙免除
- 排煙免除根拠凡例
 - 告ロ：平成12年建告1436四ロによる 告ホ：平成12年建告1436四ホによる
 - 告ハ：平成12年建告1436四ハによる
 - 告ニ(1)：平成12年建告1436四ニ(1)による
 - 告ニ(2)：平成12年建告1436四ニ(2)による
 - 告ニ(3)：平成12年建告1436四ニ(3)による
 - 告ニ(4)：平成12年建告1436四ニ(4)による



篠竹中工務店 <small>建築士法第二十条に基づく設計者の表示</small>	作成 21.07.30	承認			名称 日本芸術文化振興会隼町地区建物等調査	設計 NO	図面 NO
		発行	主担当	担当			
事務所別館 内部仕上表					建 -67		

凡 例

工 等		L形側溝	
		U形側溝	
		V形側溝	
		グレーチング	
		L形(街渠)・集水桝	
	マ ン ホ ー ル		雨水
			汚水
			排水
			止水弁
			バルブ
			電力
			電話
			ガス
			種別不明
			量水器
	散水栓		
	集水桝		
	外灯		
	交通標識		
作 物 等		ガーデンライトa, b, c	
		ガーデンライトd	
		ガーデンライトe	
		ボラードa, b, c	
		ガードパイプ	
		ブロック	
		万年塀	
		コンクリート擁壁・直壁・土留・塀	
		フェンス	
		階段	
		門扉	
		建物線(空中)	
		タタキ	
		段差表記	
		コンクリート擁壁	
	石積擁壁		
	石積擁壁(直壁)		
	法面(土)		
	アスファルト舗装		
	コンクリート舗装		
	洗い出しコンクリート舗装		
	インターロッキング		
	砂利敷		
	植込・芝		
	石張舗装		
	タイル張舗装		
	小舗石舗装		
	ピンコロ石敷		
	舗装界		
	植込		
	測量多角点		

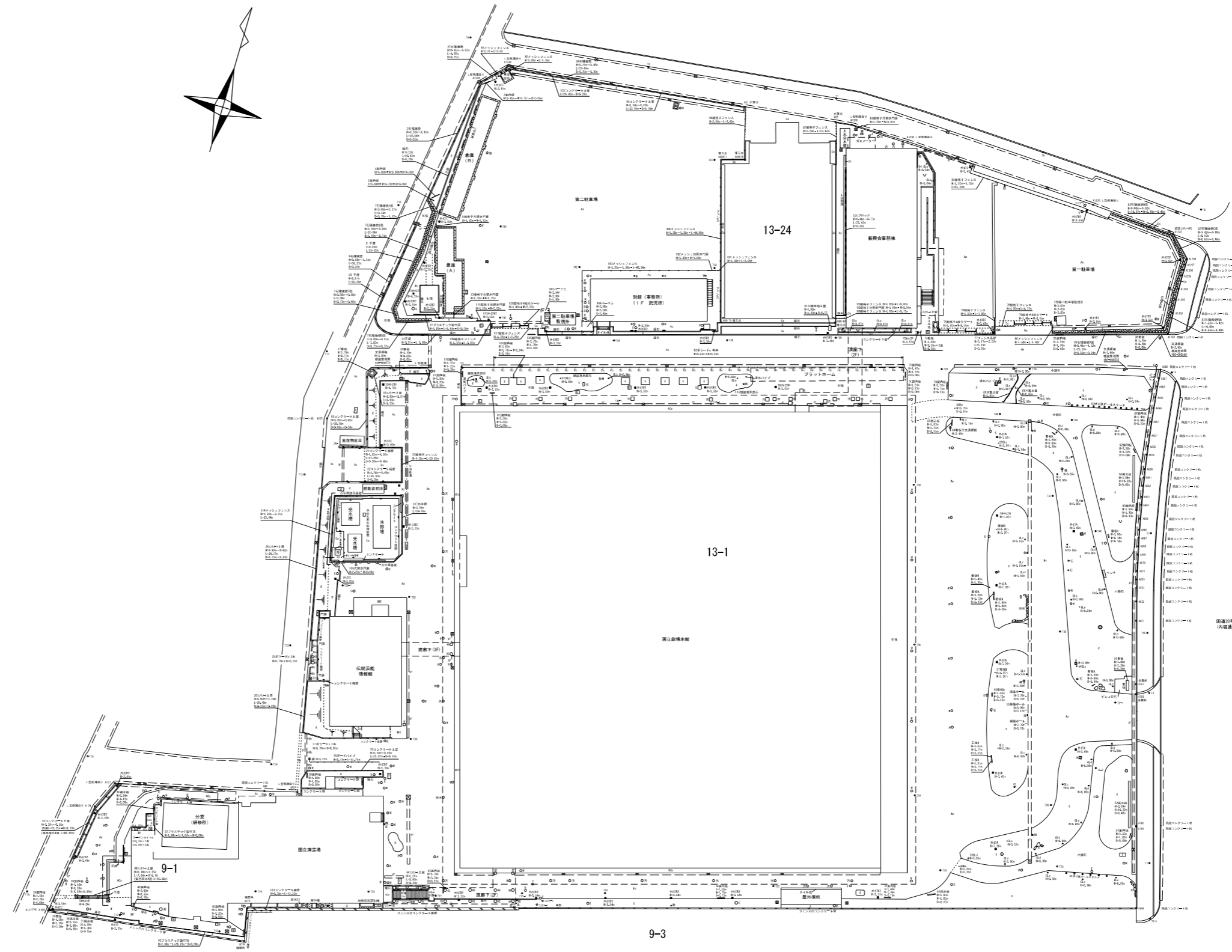

注釈：1. 本図の境界点は、日本芸術文化振興会から貸与された測量士 名畑博章氏が平成25年3月27日に作成した『境界確定図』の境界点を転写した。
2. 本図の現況平面は、日本芸術文化振興会から貸与された測量士 名畑博章氏が平成25年3月27日に作成した『地形図』の一部を転写したうえ、当社が実施した現地調査に基づき、修正と追記を行ない作成した。



訂正	月	日	株式会社 竹中工務店	承認	作成 2021. 7. 30	名称 日本芸術文化振興会集町地区建物等調査	設計NO	図面NO I-02
				主担当			相当 製図	
						調査平面図(全体図)		

全体図

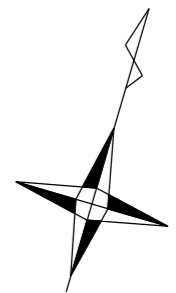
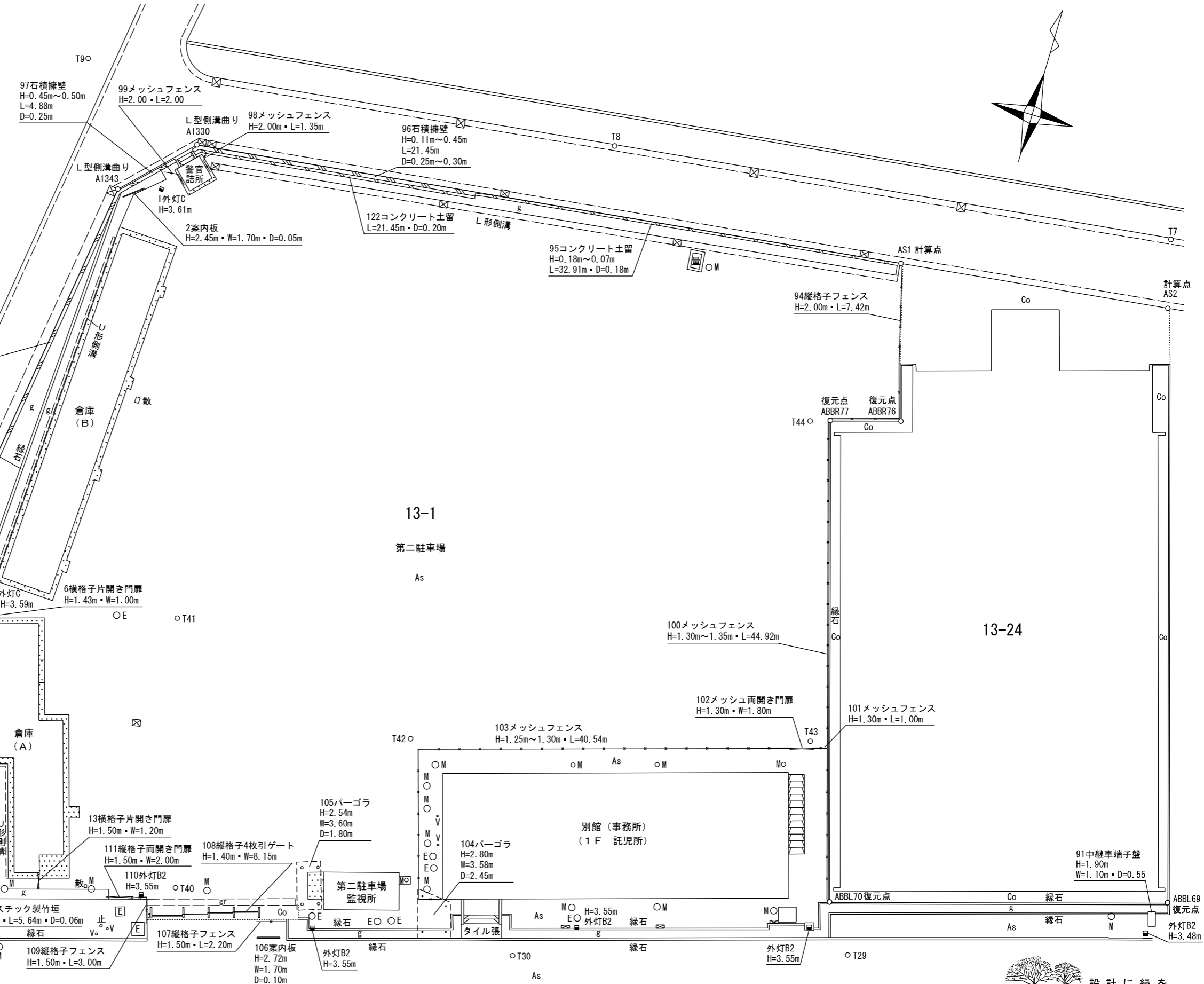
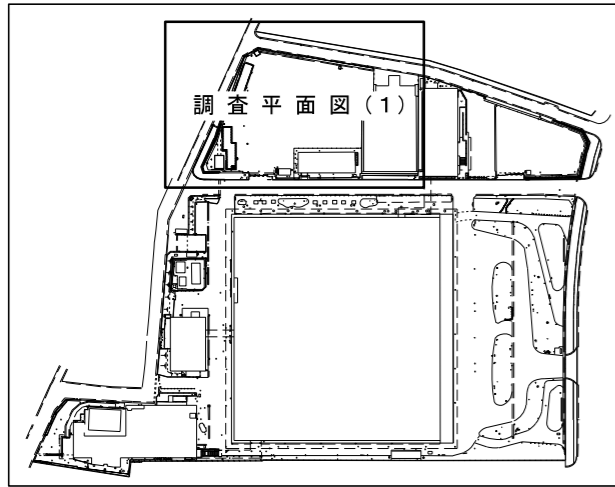

訂正	月	日	株式会社 竹中工務店	承認	作成 2021.7.30	名称 日本芸術文化振興会準町地区建物等調査	設計NO	図面NO
								整理NO
				主担当	担当	製図	縮尺 1:300	
調査平面図(1)								

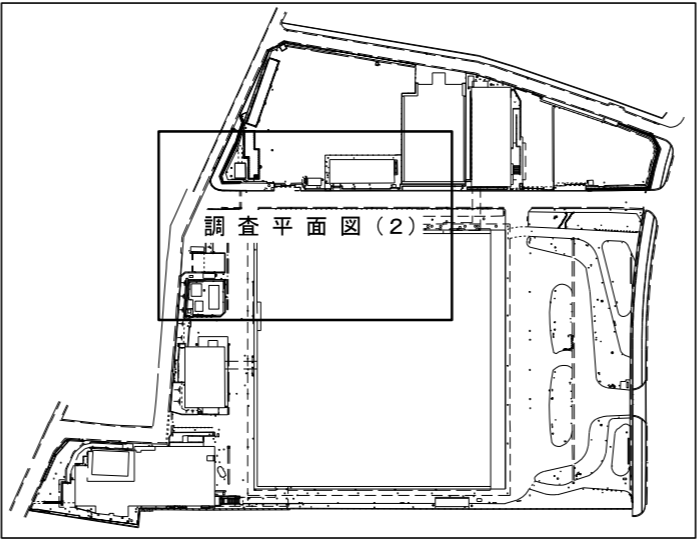
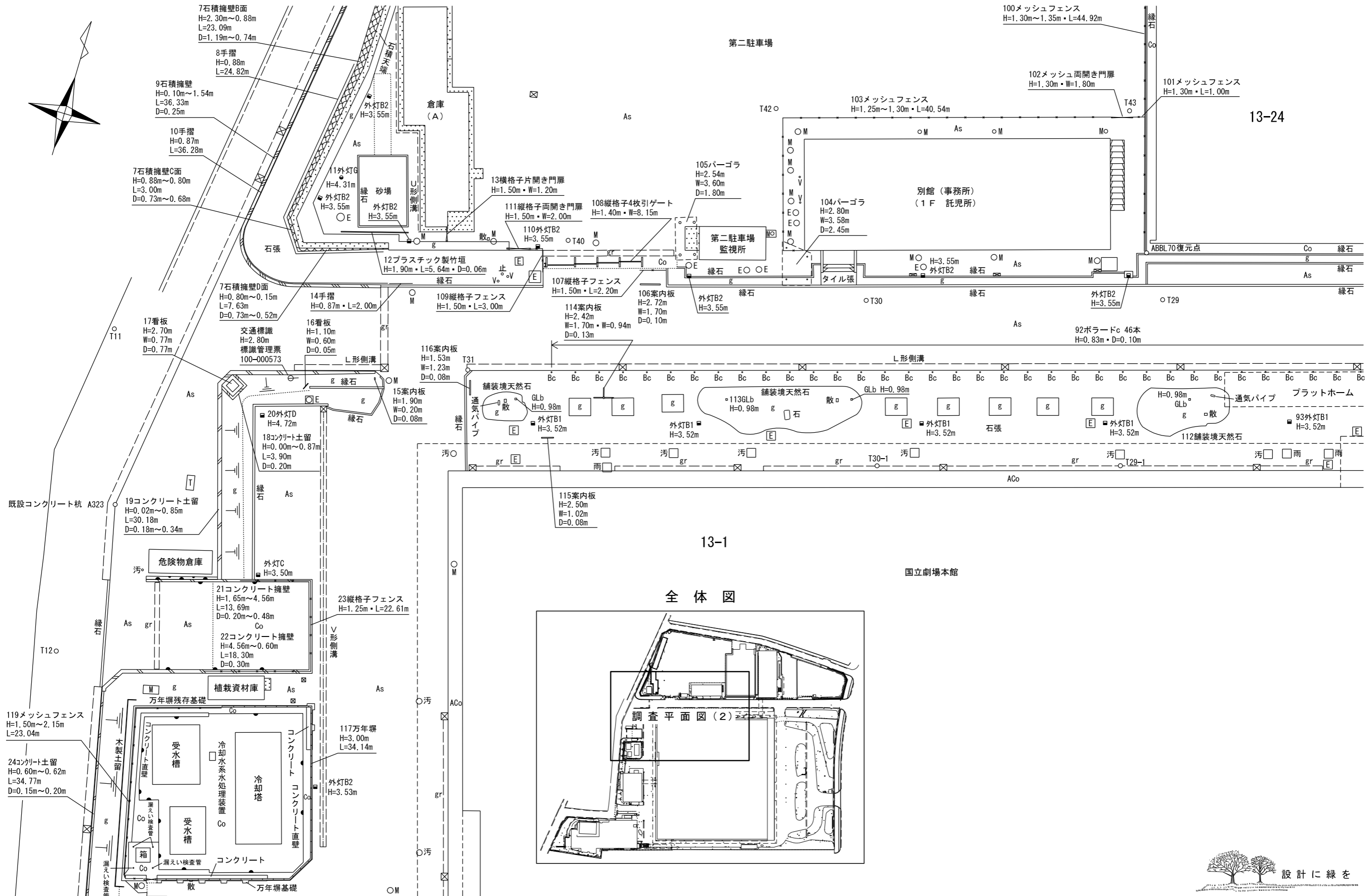
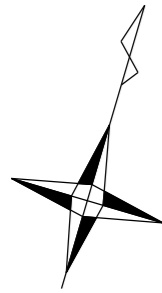

全体図



訂正	月	日	株式会社 竹中工務店	承認	作成	名称	設計NO	図面NO
					2021.7.30	日本芸術文化振興会準町地区建物等調査		
				主担当	担当	製図	縮尺	整理NO
						調査平面図(2)	1:300	工-04

全体図

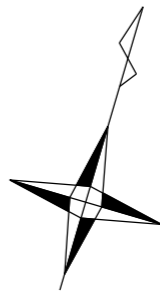
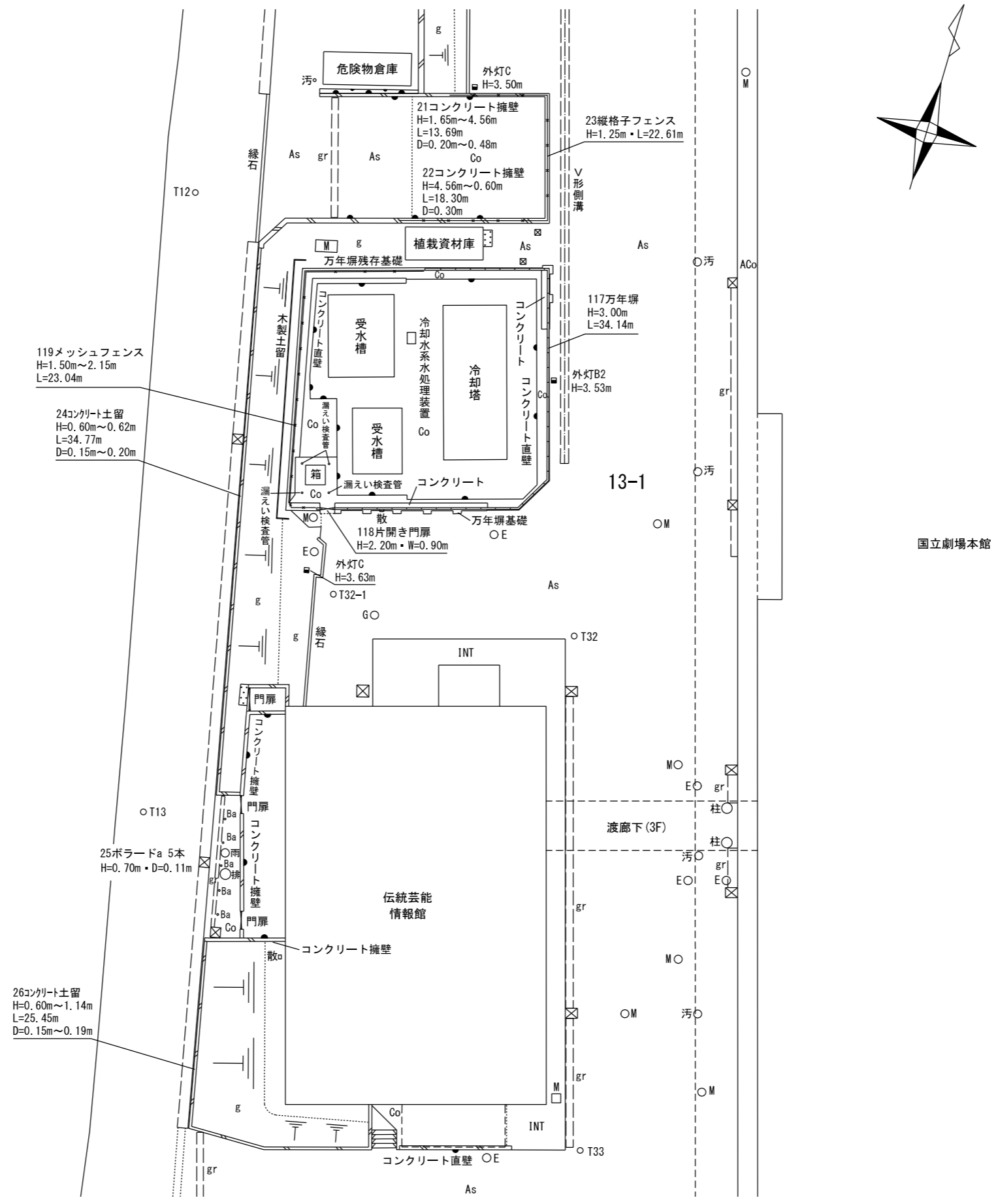
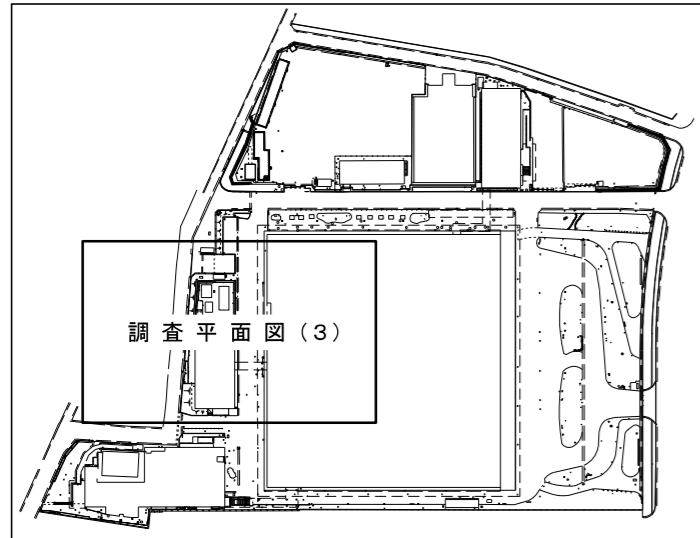

国立劇場本館



訂正	月	日	株式会社 竹中工務店	承認	作成 2021.7.30	名称 日本芸術文化振興会準町地区建物等調査	設計NO	図面NO
								整理NO
				主担当	担当 製図	縮尺 1:300		

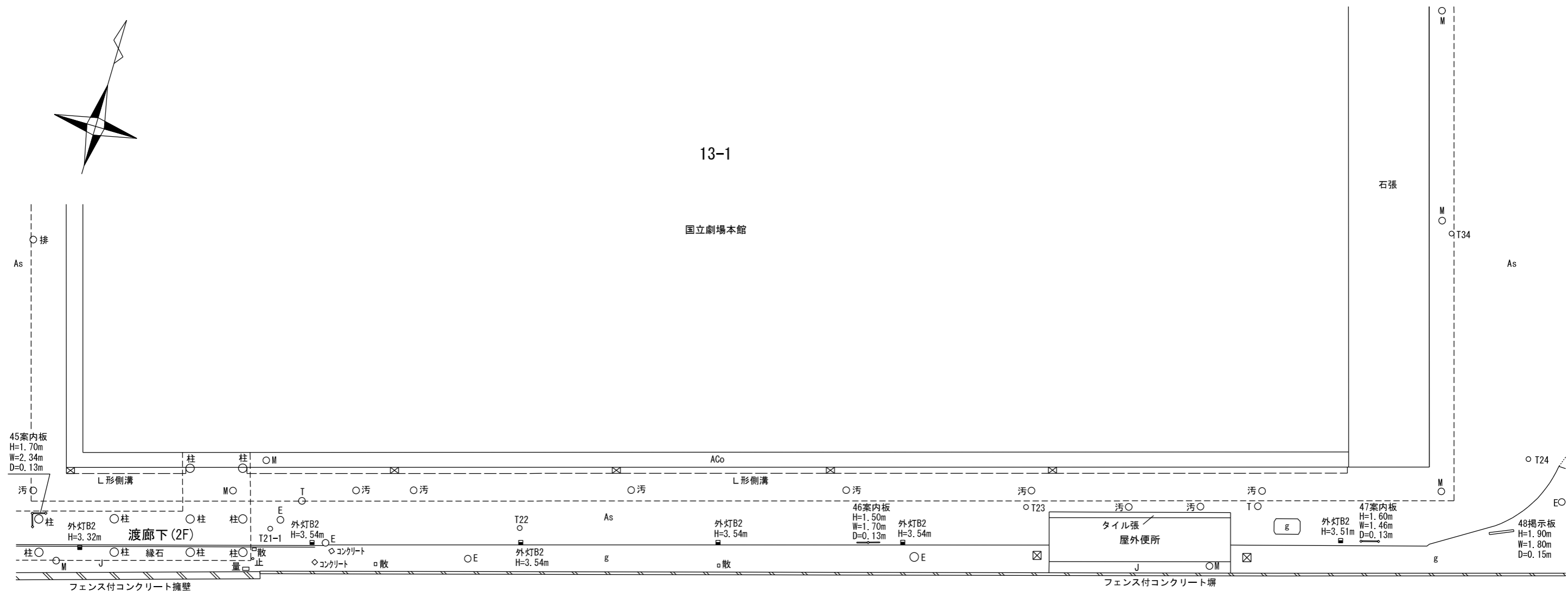

全体図

9-3

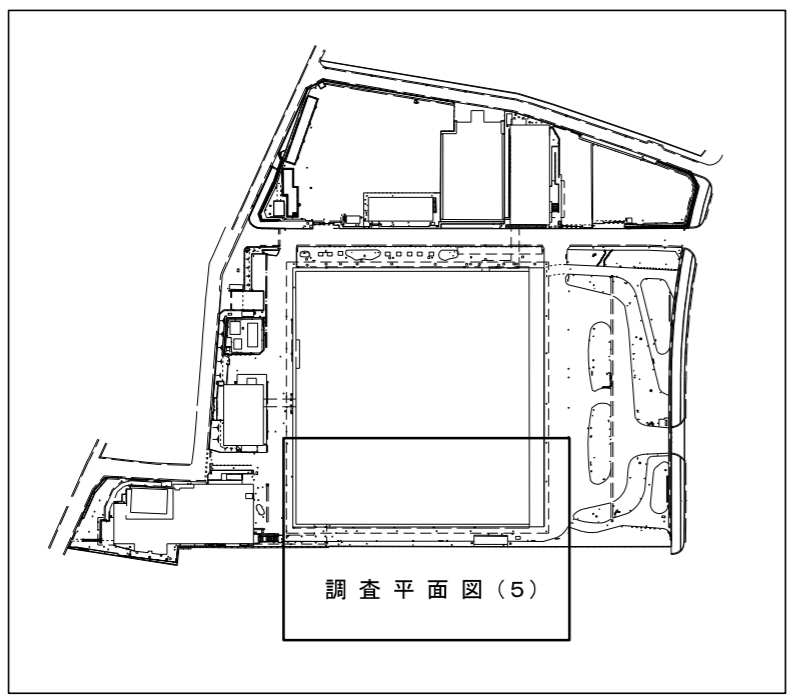

訂正	月	日	株式会社 竹中工務店	承認	作成 2021.7.30	名称 日本芸術文化振興会準町地区建物等調査	設計NO	図面NO E-07
				主担当			担当	
						調査平面図(5)	縮尺 1:300	

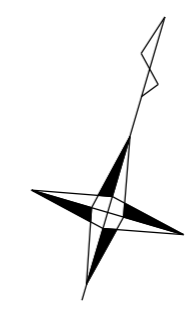
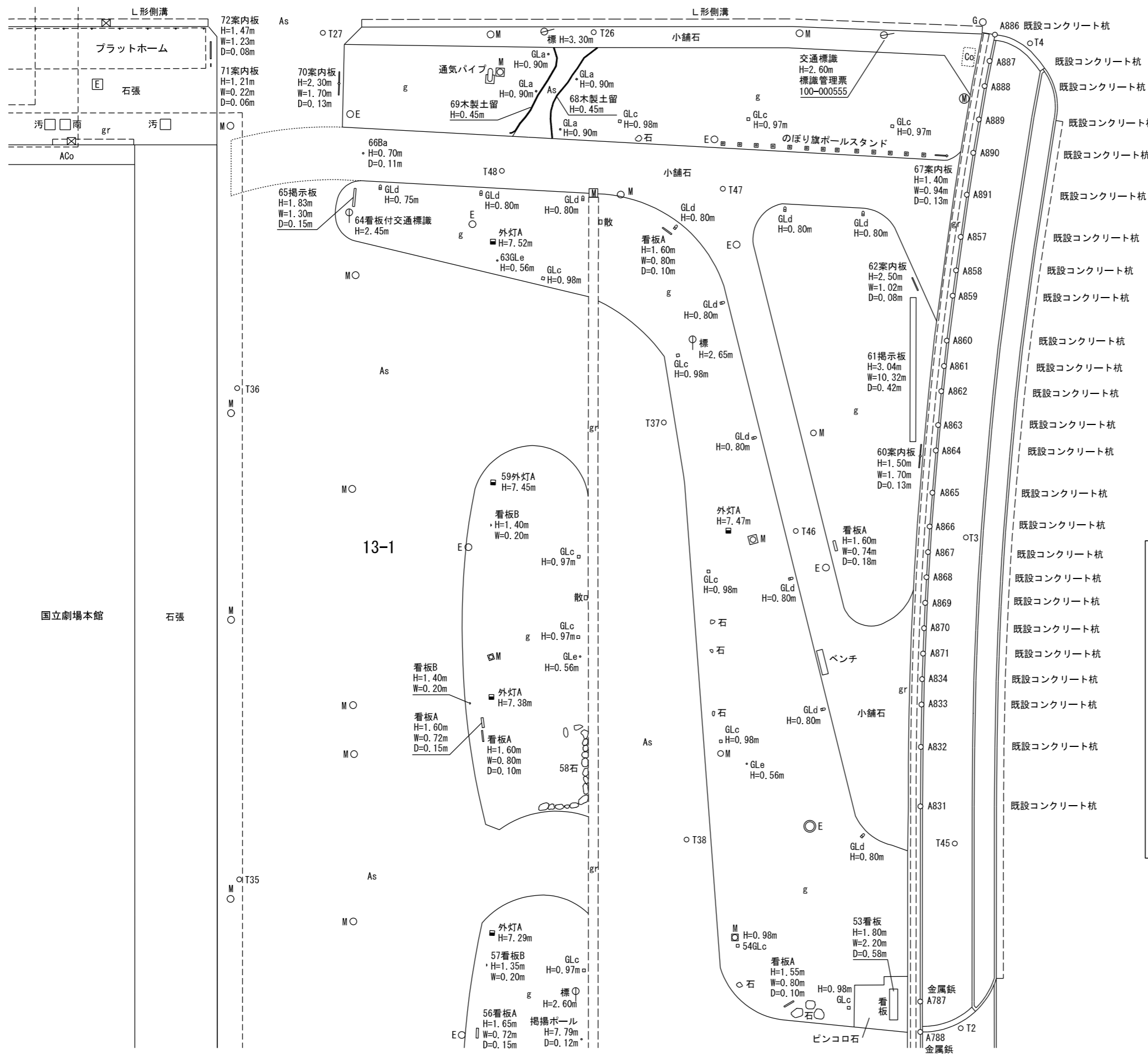

国道20号
(内堀通)

全体図

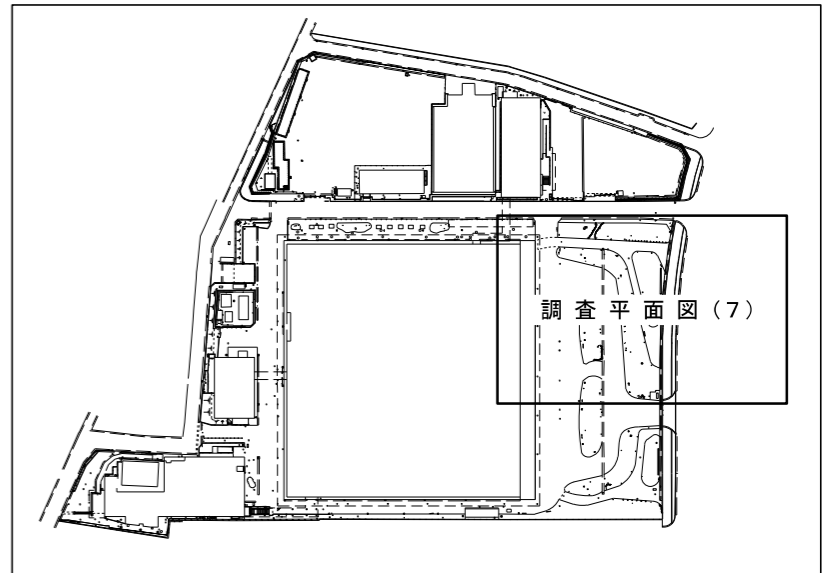

訂正	月	日	株式会社 竹中工務店	承認	作成 2021.7.30	名称 日本芸術文化振興会集町地区建物等調査	設計NO	図面NO
								整理NO
							縮尺 1:300	
調査平面図(7)								

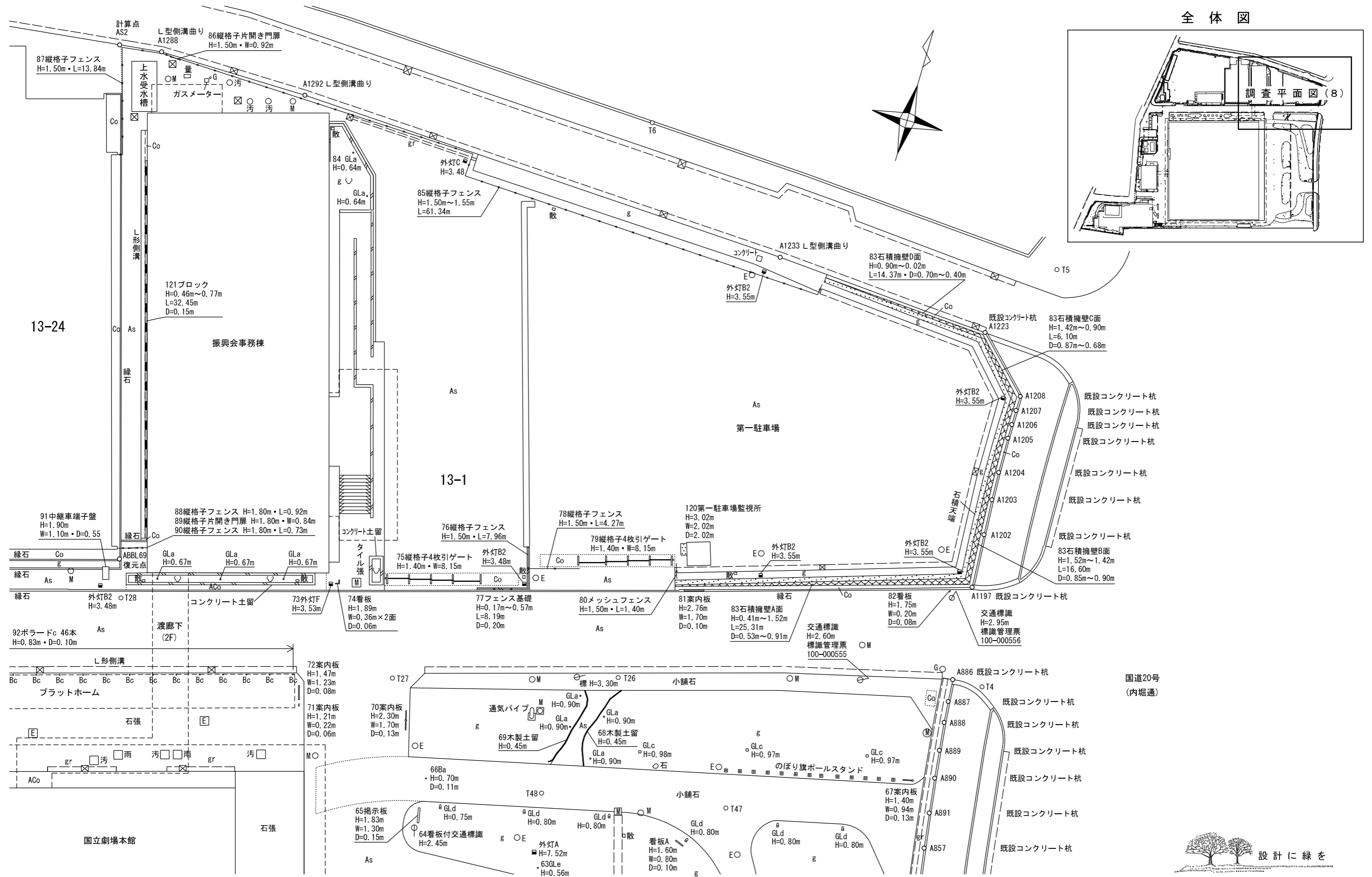

全体図

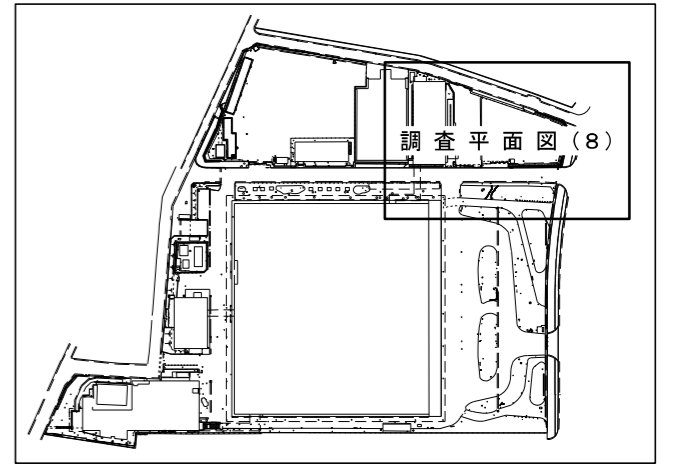

13-24

13-1

国道20号
(内堀通)



訂正	月	日	株式会社 竹中工務店	承認	作成 2021.7.30	名称 日本芸術文化振興会準町地区建物等調査	設計NO	図面NO
							主担当	担当
						調査平面図(8)		

凡 例

工 作 物 等		L形側溝
		U形側溝
		V形側溝
		グレーチング
		ブロック
		万年堀
		コンクリート擁壁・直壁・土留・塀
		フェンス
		階段
		門扉
		建物線(空中)
		段差表記
		コンクリート擁壁
		石積擁壁
	石積擁壁(直壁)	
	法面(土)	
	植込	
	舗装界	
舗 装 種 別		タタキ
		As アスファルト舗装
		Co コンクリート舗装
		ACo 洗い出しコンクリート舗装
		INT インターロッキング
		J 砂利敷
		g 植込・芝
		石張 石張舗装
		ピンコロ石 ピンコロ石敷
		小舗石 小舗石舗装
	タイル張 タイル張舗装	

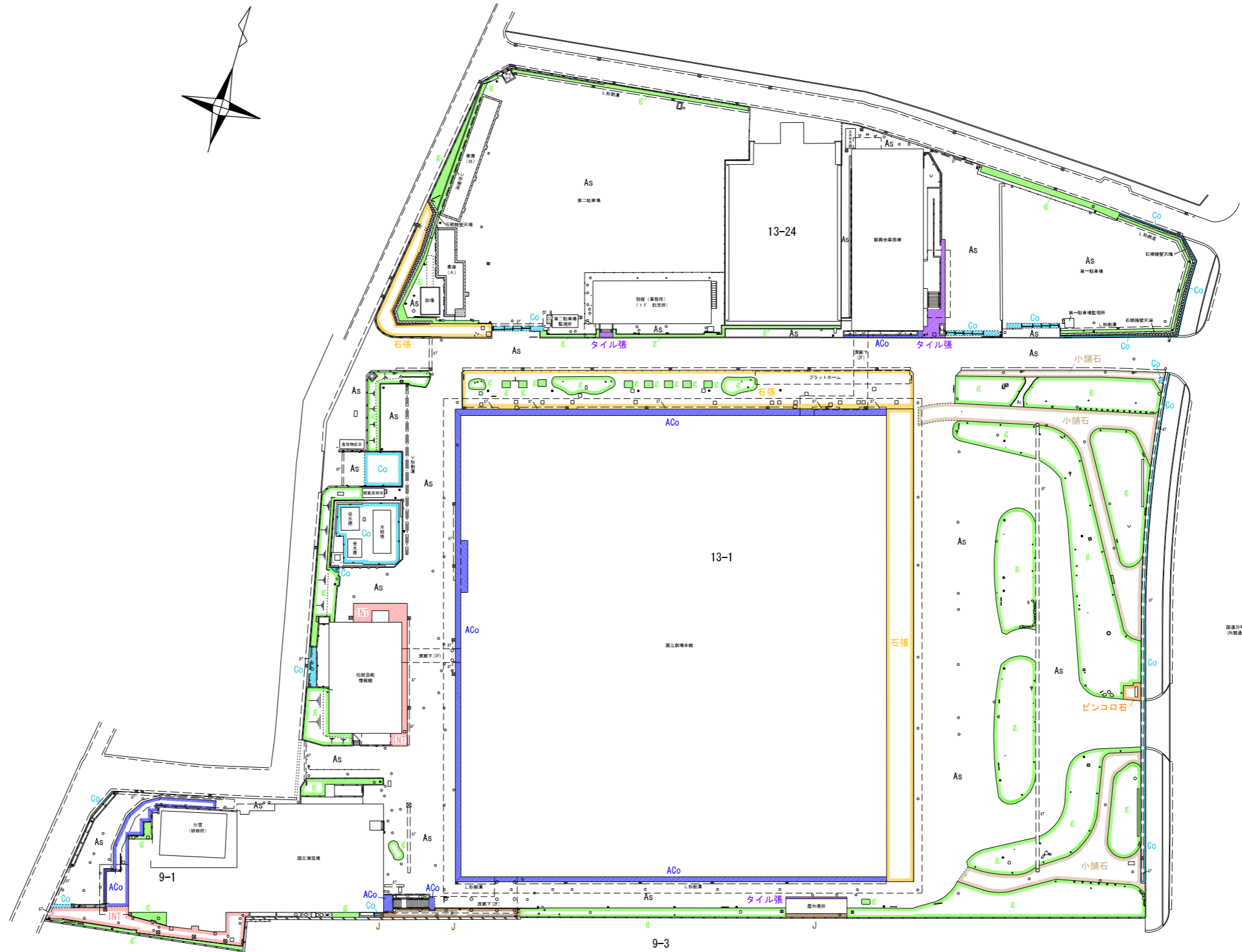

訂正	月	日	株式会社 竹中工務店	承認	作成 2021.7.30	名称 日本芸術文化振興会準町地区建物等調査	設計NO	図面NO E-11
				主担当			担当	
						舗装範囲図(全体図)	縮尺 1:1000	

全体図

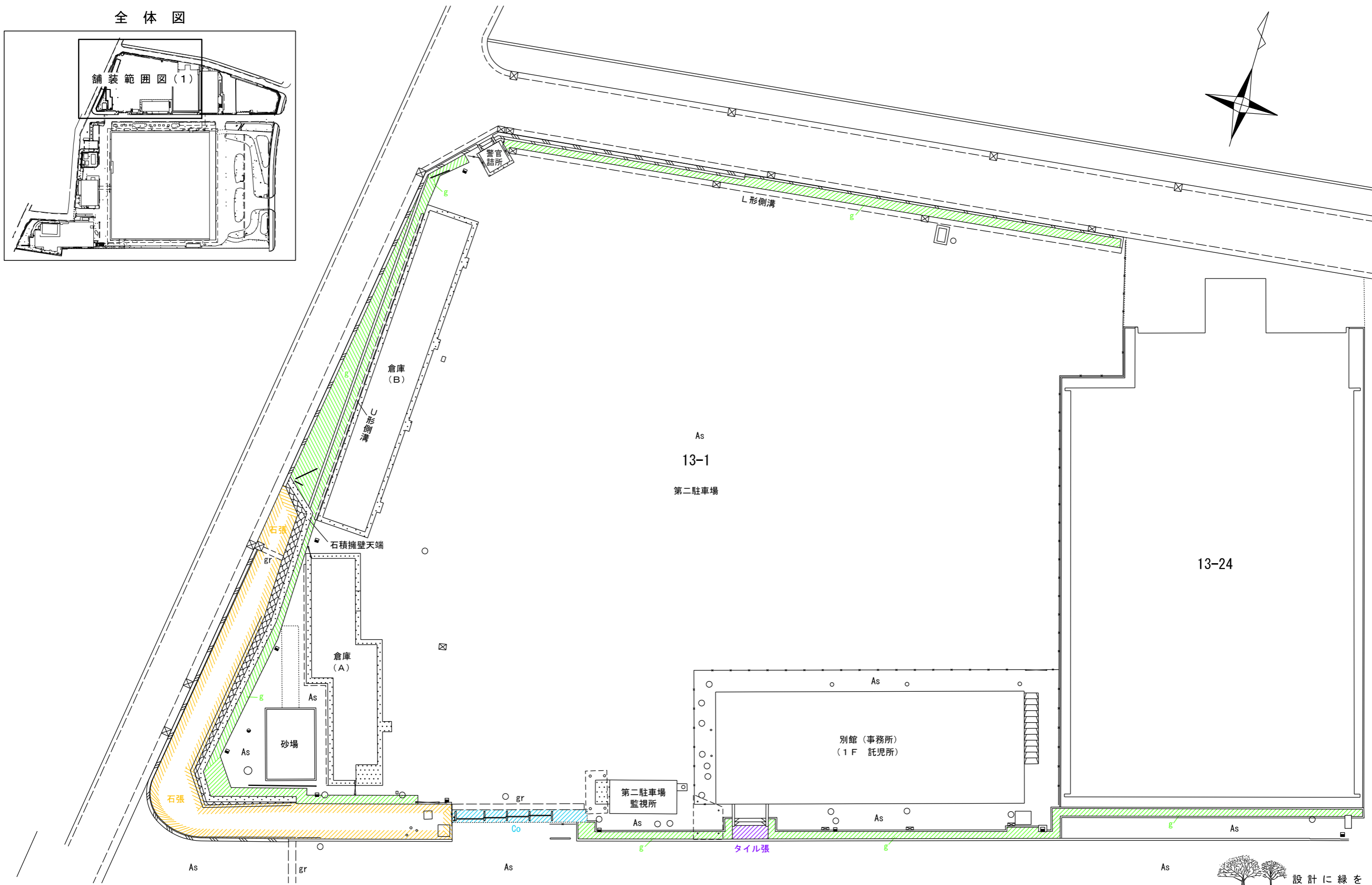
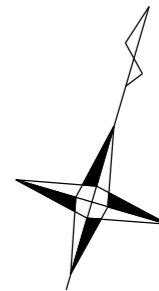
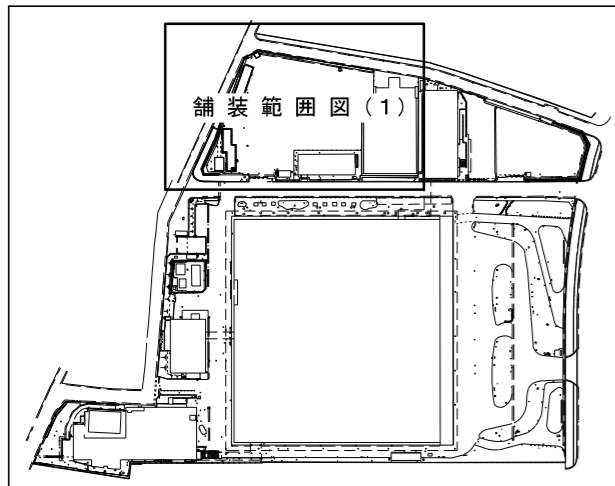

訂正	月	日	株式会社 竹中工務店	承認	作成	名称	設計NO	図面NO
	.	.		主担当	2021.7.30	日本芸術文化振興会 隼町地区建物等調査	整理NO	工-12
					製図	縮尺		
						1:300		

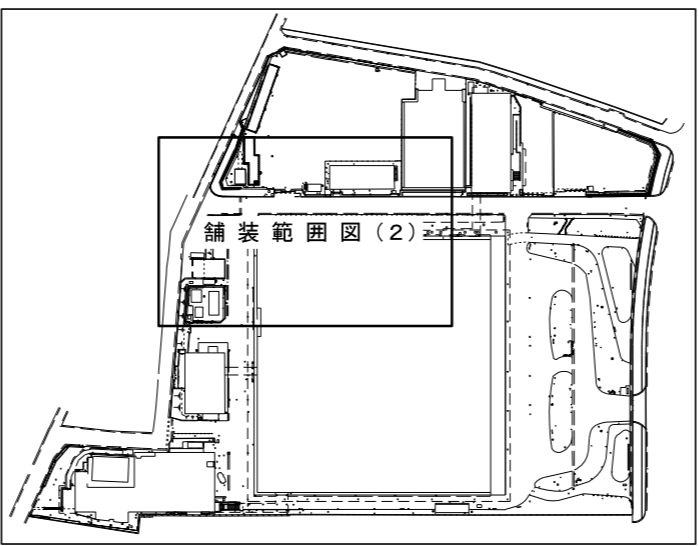
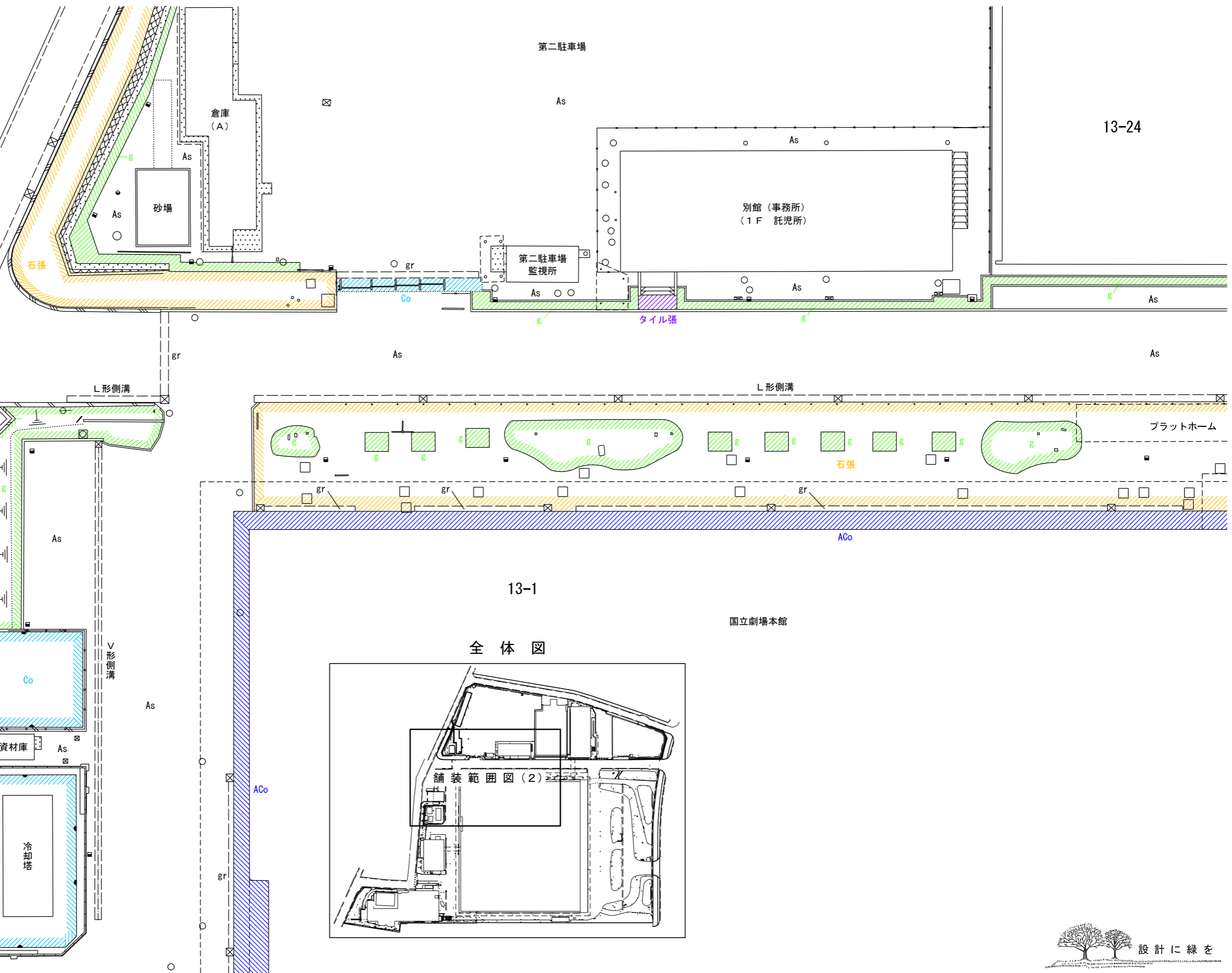
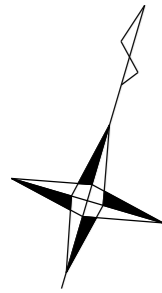

訂正	月	日	株式会社 竹中工務店	承認	作成 2021.7.30	名称 日本芸術文化振興会隼町地区建物等調査	設計NO	図面NO
								整理NO
				主担当	担当	製図	縮尺 1:300	
舗装範囲図(2)								

全体図

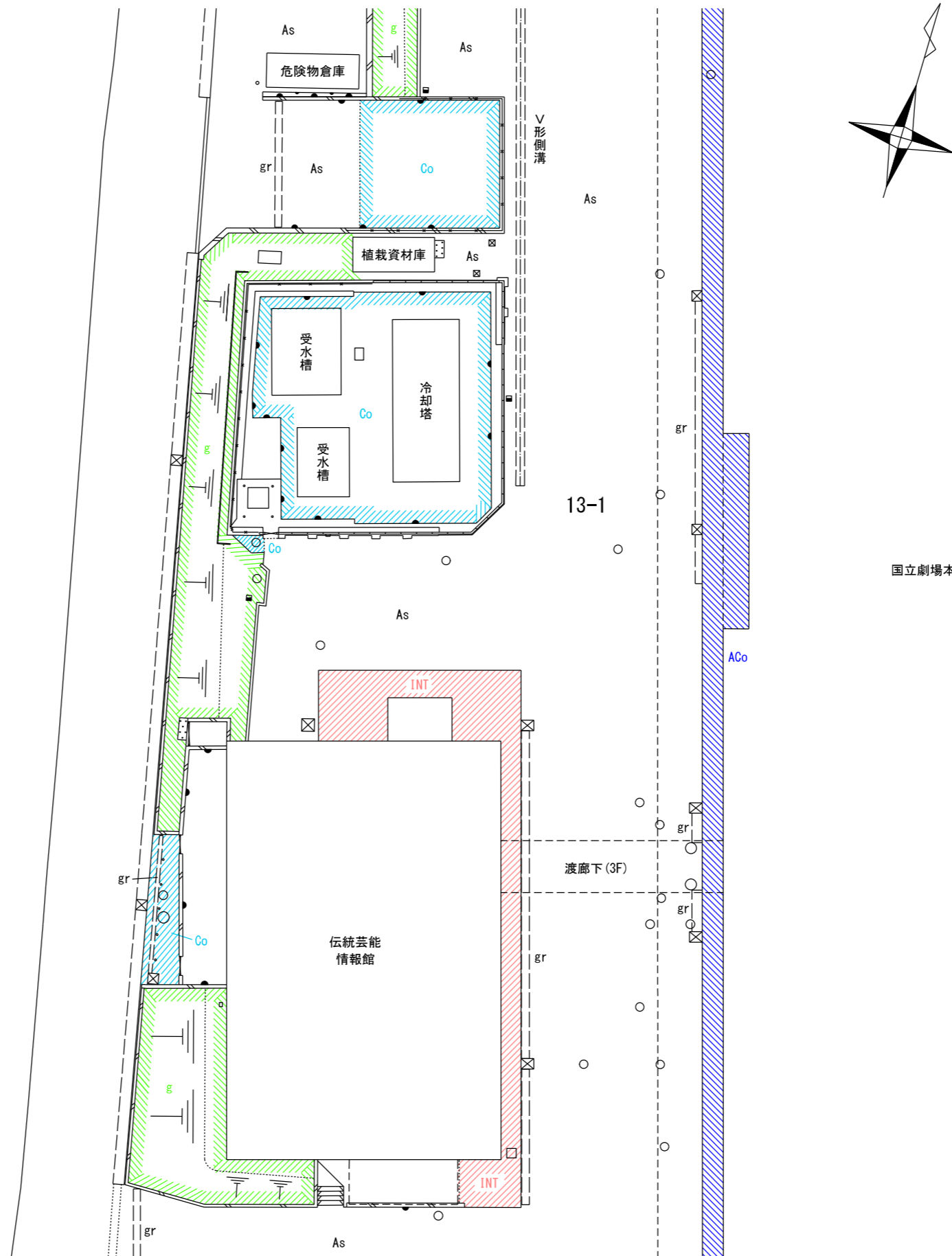
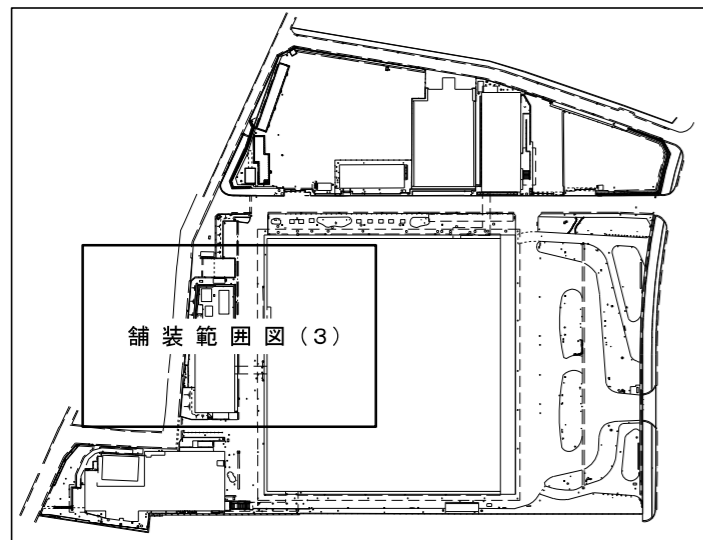

訂正	月	日	株式会社 竹中工務店	承認	作成 2021.7.30	名称 日本芸術文化振興会隼町地区建物等調査	設計NO	図面NO 工-14
				主担当			担当	
						縮尺 1:300		

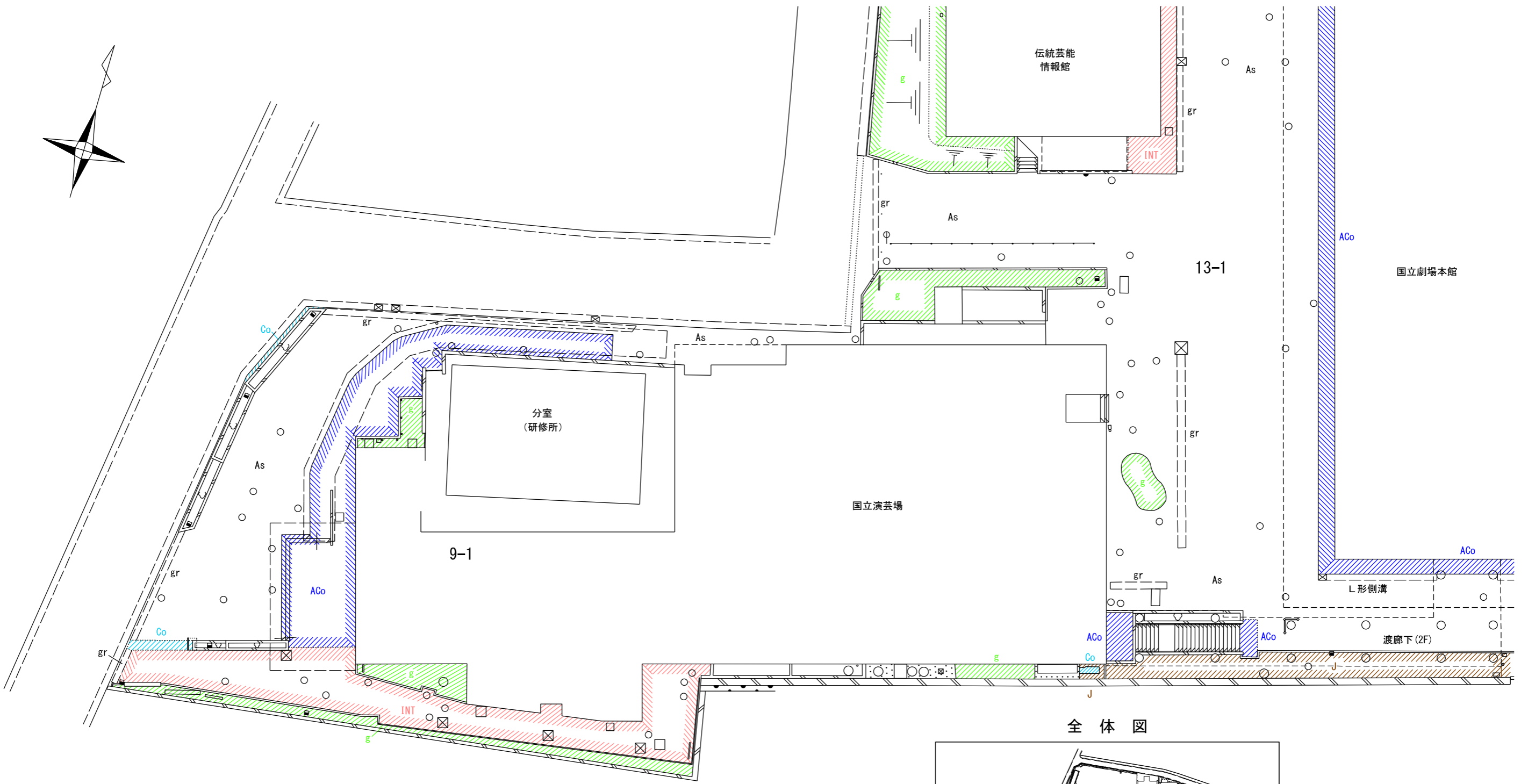
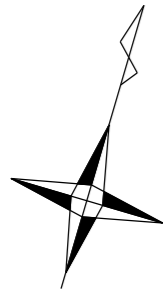

全体図

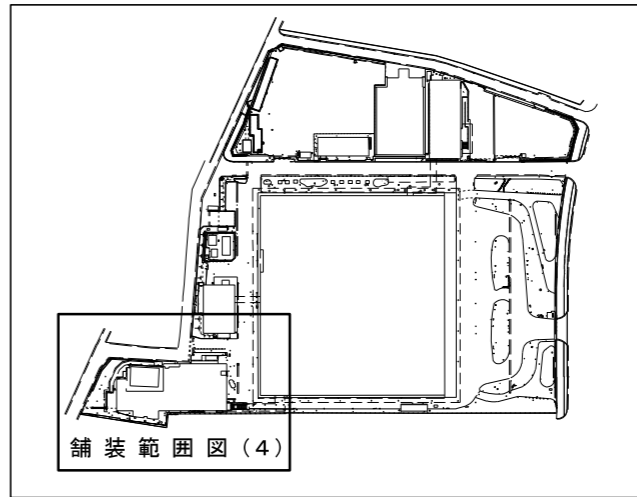

訂正	月	日	株式会社 竹中工務店	承認	作成	名称	設計NO	図面NO
	.	.		主担当	2021.7.30			
					製図	縮尺		工-15
						舗装範囲図(4)	1:300	

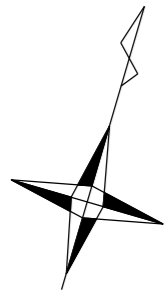

13-1

国立劇場本館

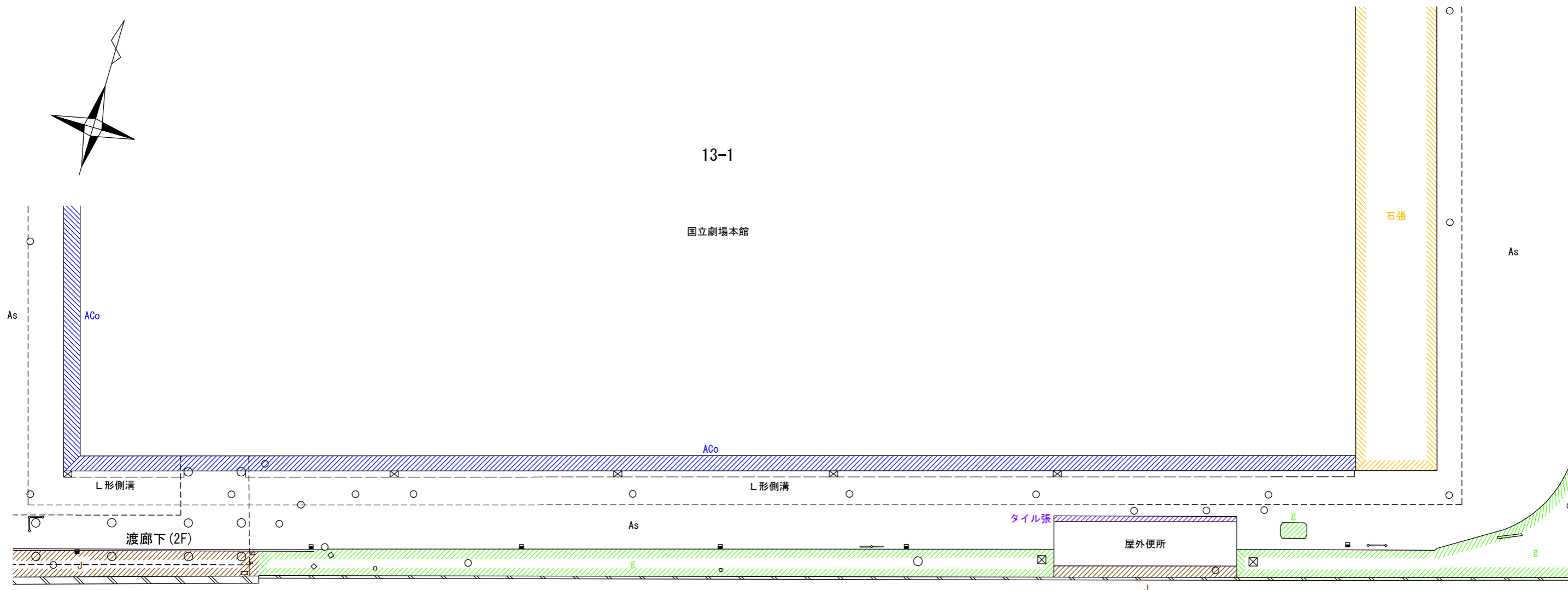

全体図

9-3

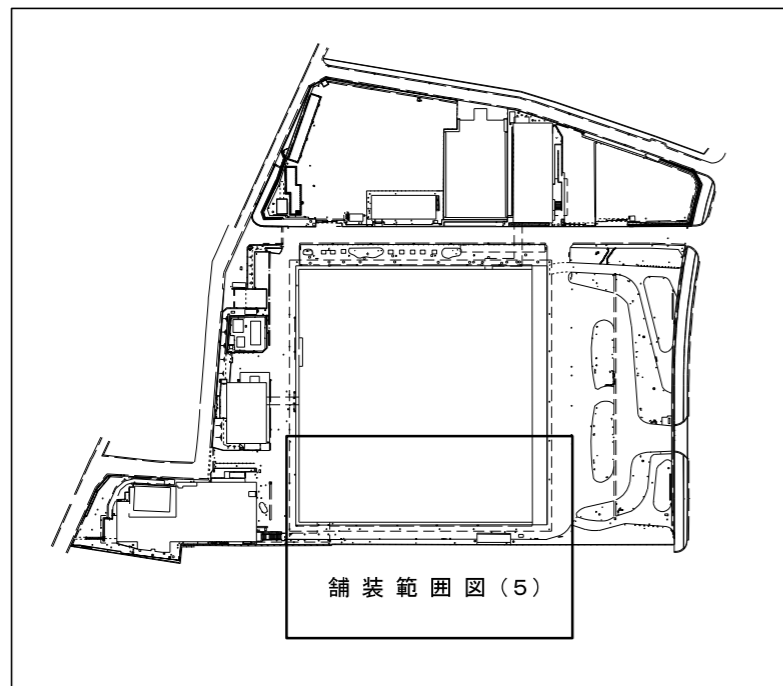

訂正	月	日	株式会社 竹中工務店	承認	作成 2021.7.30	名称 日本芸術文化振興会準町地区建物等調査	設計NO	図面NO E-16
				主担当			担当	
						縮尺 1:300		
						舗装範囲図(5)		

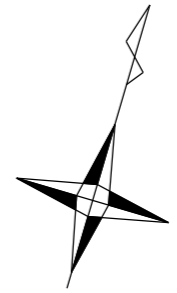
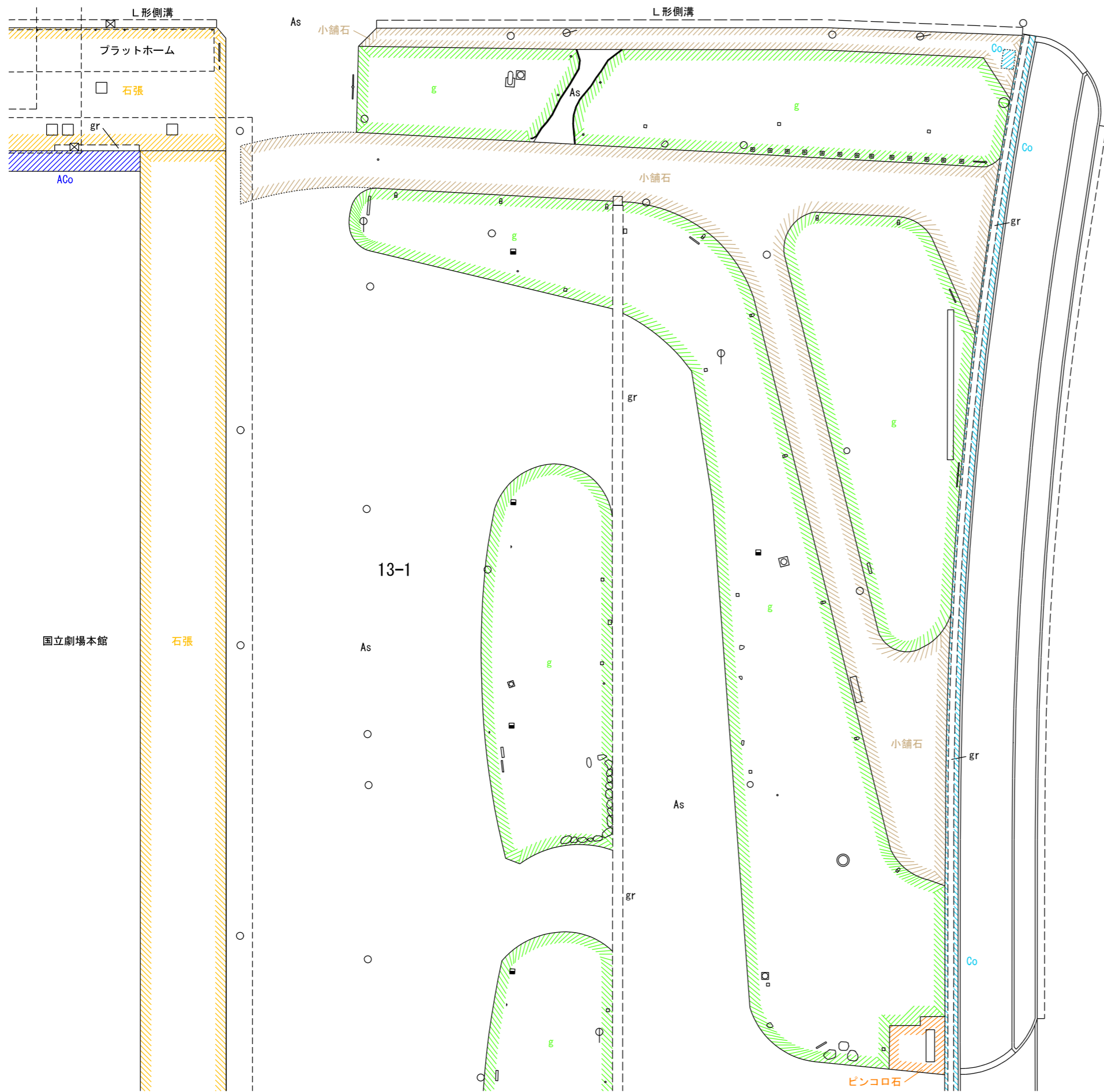

国道20号
(内堀通)

国立劇場本館

石張

13-1

全体図

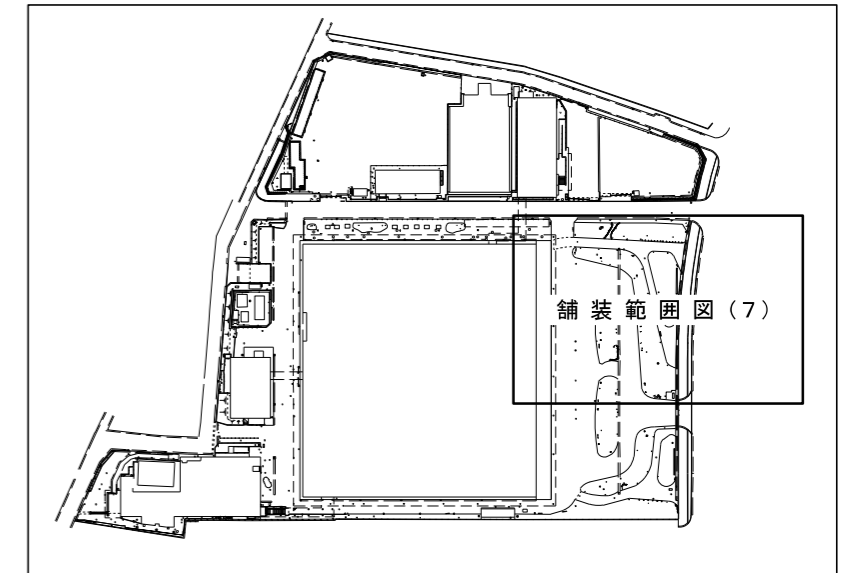

舗装範囲図(7)



訂正	月	日	株式会社 竹中工務店	承認	作成	名称	設計NO	図面NO
	.	.		主担当	2021.7.30		日本芸術文化振興会隼町地区建物等調査	
					製図	縮尺	1:300	工-18



国道20号
(内堀通)



訂正	月	日	株式会社 竹中工務店	承認	作成 2021.7.30	名称 日本芸術文化振興会集町地区建物等調査	設計NO	図面NO I-19
				主担当			担当	
						縮尺 1:300		

平面図

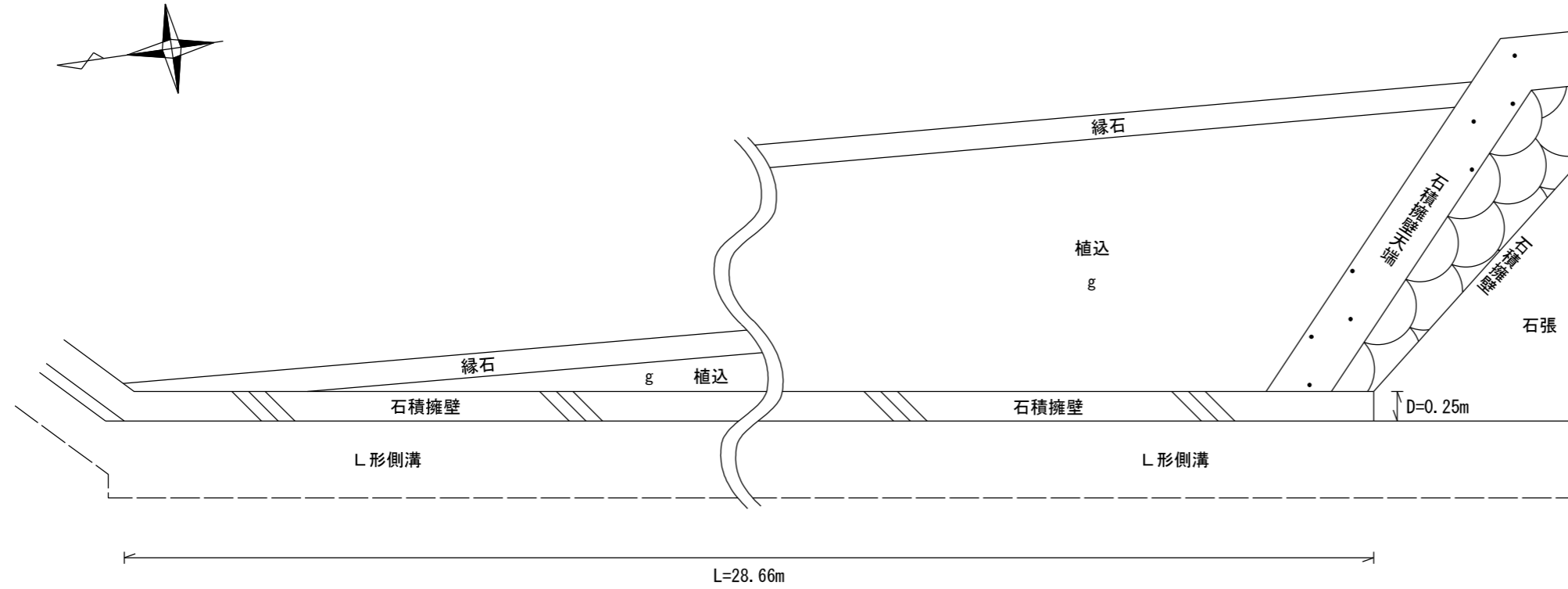

立面図

西面

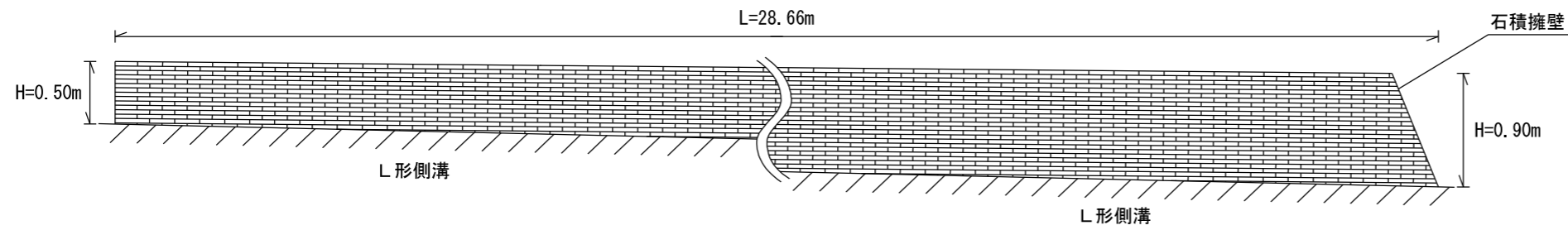

訂正	月	日	株式会社 竹中工務店	承認	作成 2021.7.30	名称 日本芸術文化振興会隼町地区建物等調査	設計NO	図面NO I-20		
	.	.		主担当			相当		製図	整理NO
	.	.		詳細図(3石積擁壁)			縮尺 1:50			

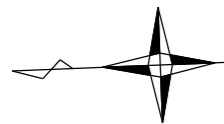

平面図

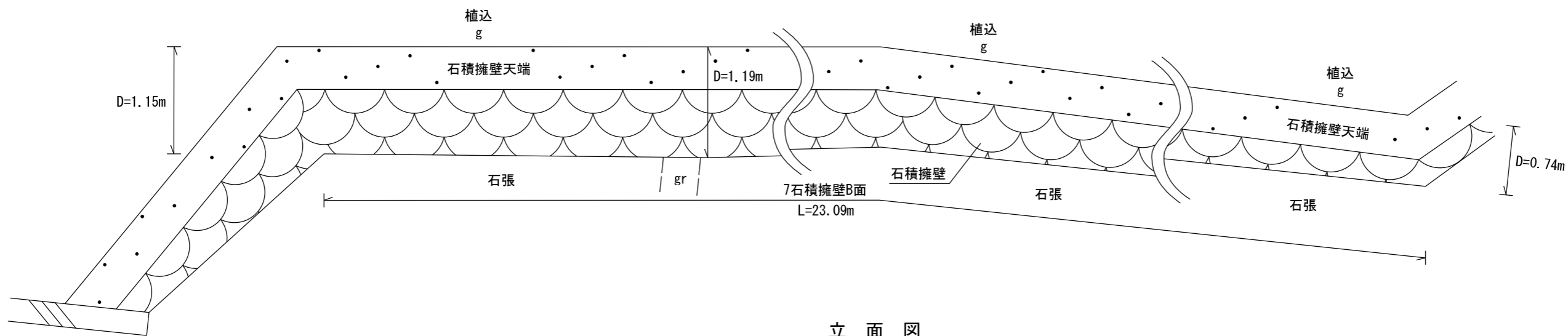

立面図

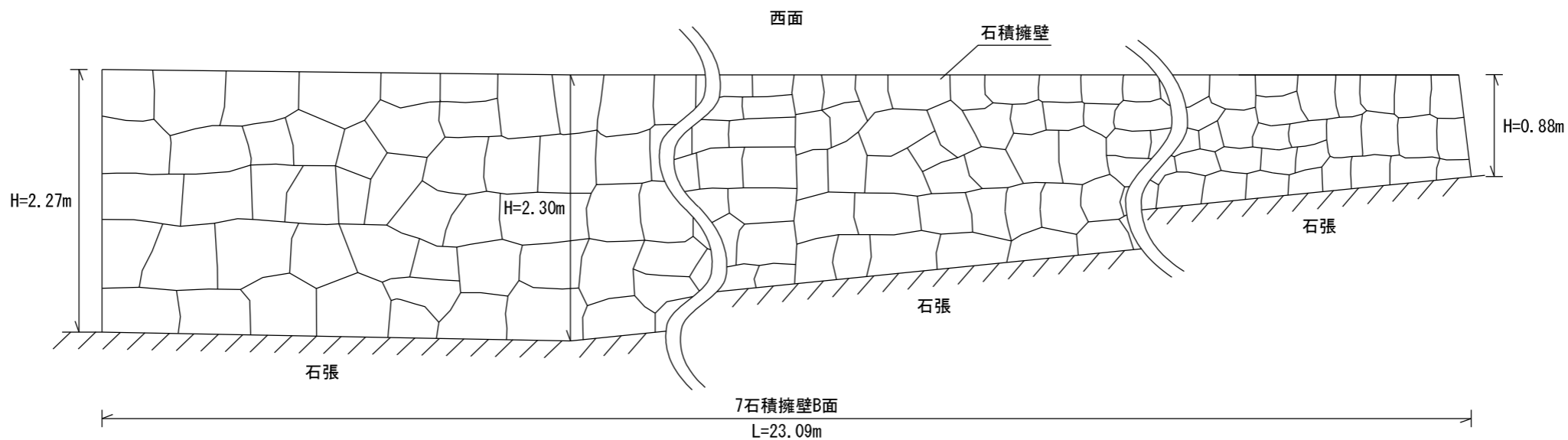

訂正	月	日	株式会社 竹中工務店	承認	作成 2021.7.30	名称 日本芸術文化振興会隼町地区建物等調査	設計NO	図面NO I-21		
	・	・		主担当			担当		製図	整理NO
	・	・		詳細図(7石積擁壁B面)			縮尺 1:50			



平面図

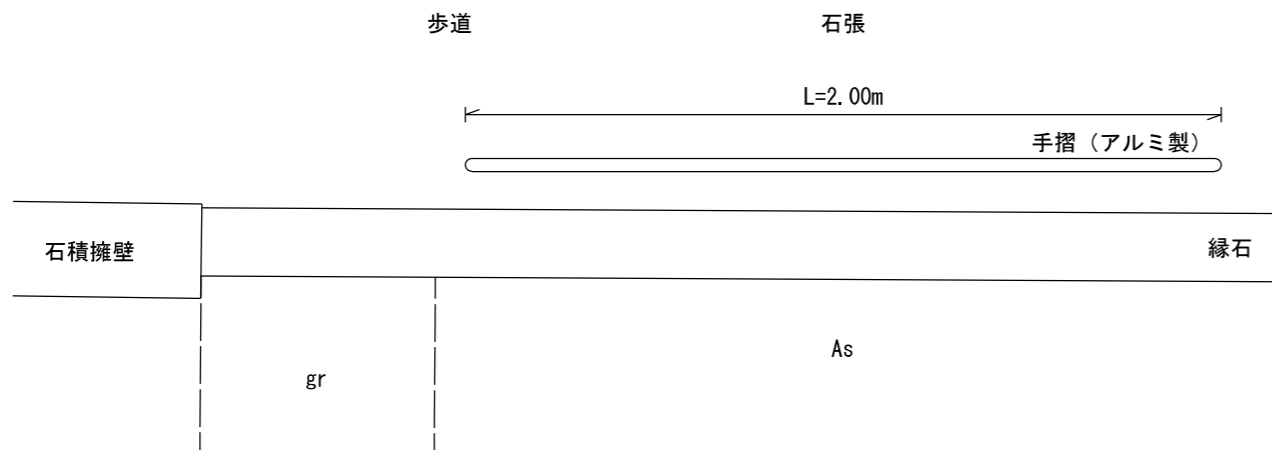

立面図

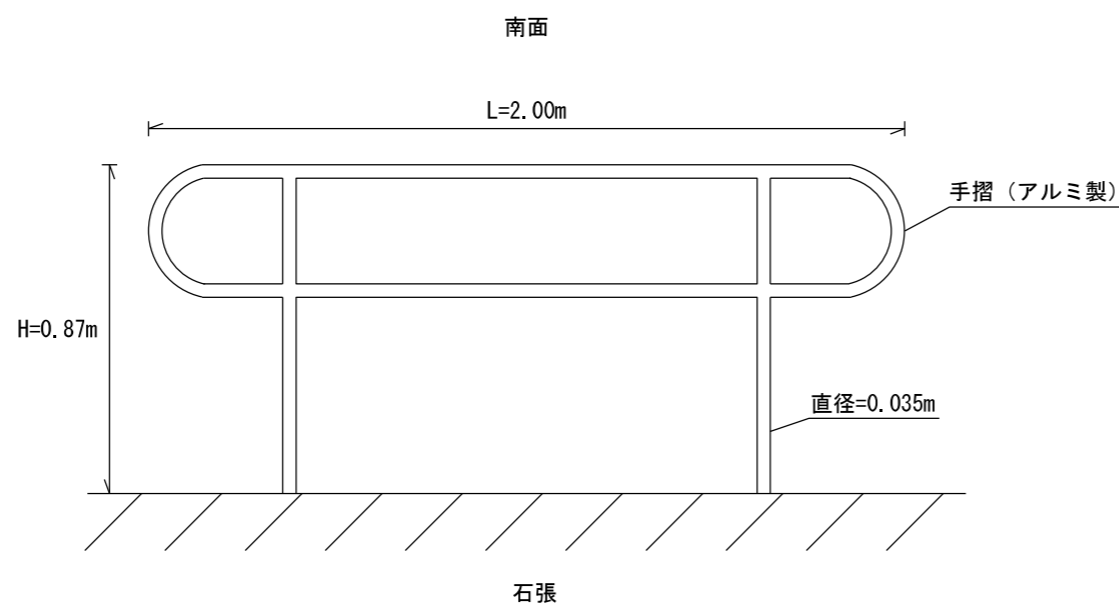

訂正	月	日	株式会社 竹中工務店	承認	作成 2021.7.30	名称 日本芸術文化振興会隼町地区建物等調査	設計NO	図面NO I-22		
	.	.		主担当			担当		製図	整理NO
	.	.		詳細図 (14手摺)			縮尺 1:20			

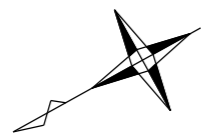

平面図

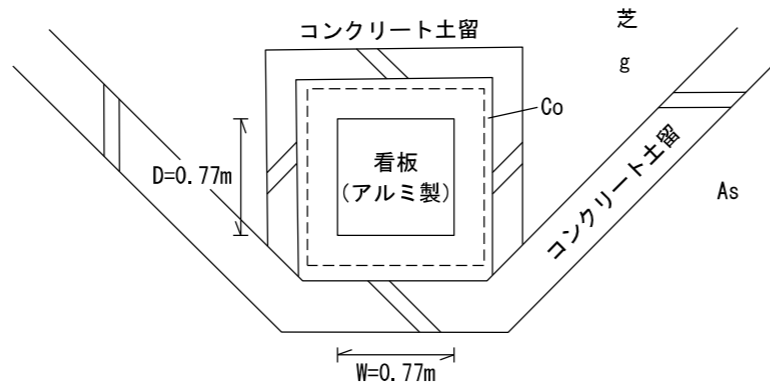

立面図

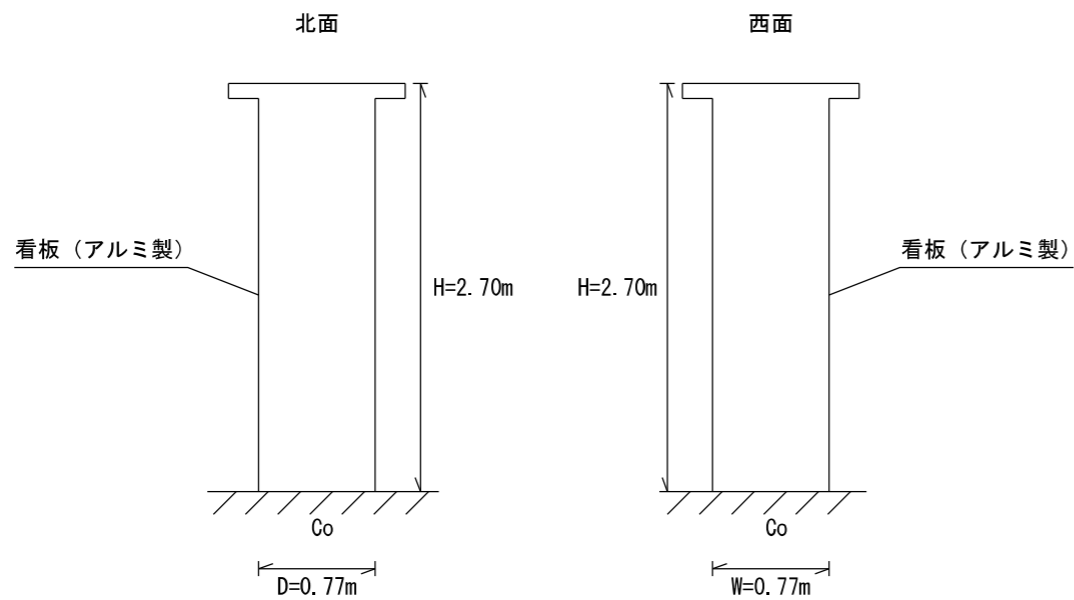

訂正	月	日	株式会社 竹中工務店	承認	作成 2021.7.30	名称 日本芸術文化振興会隼町地区建物等調査	設計NO	図面NO E-23		
	.	.		主担当			相当		製図	整理NO
	.	.		詳細図 (17看板)			縮尺 1:50			



平面図

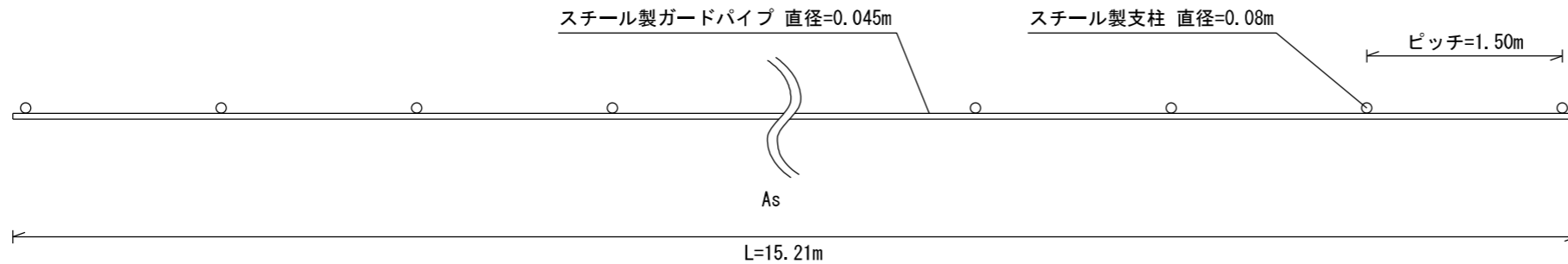

立面図

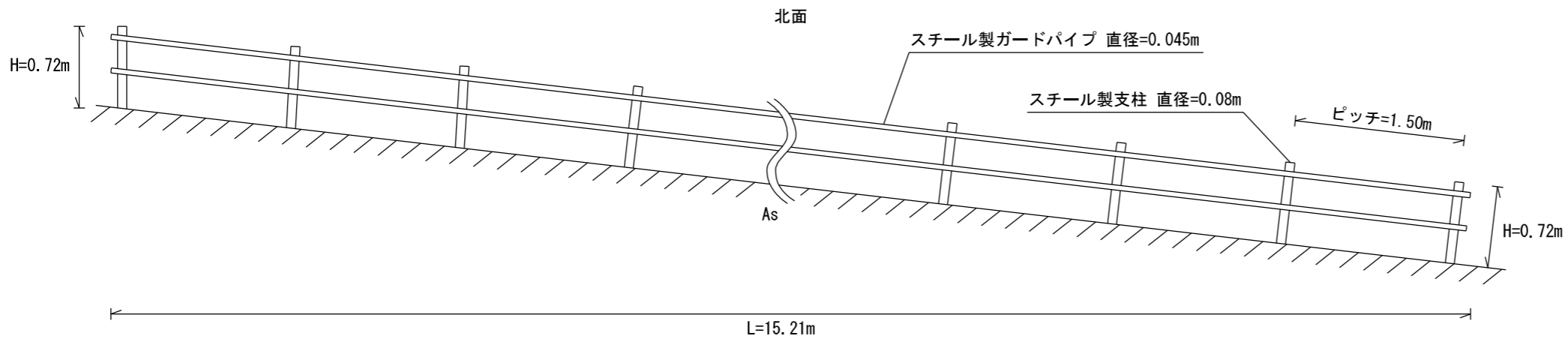

訂正	月	日	株式会社 竹中工務店	承認	作成	名称 日本芸術文化振興会隼町地区建物等調査	設計NO	図面NO E-24	
	.	.		主担当	2021.7.30		製図		整理NO
	.	.							
詳細図 (28ガードパイプ)							縮尺 1:50		

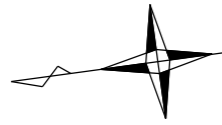

平面図

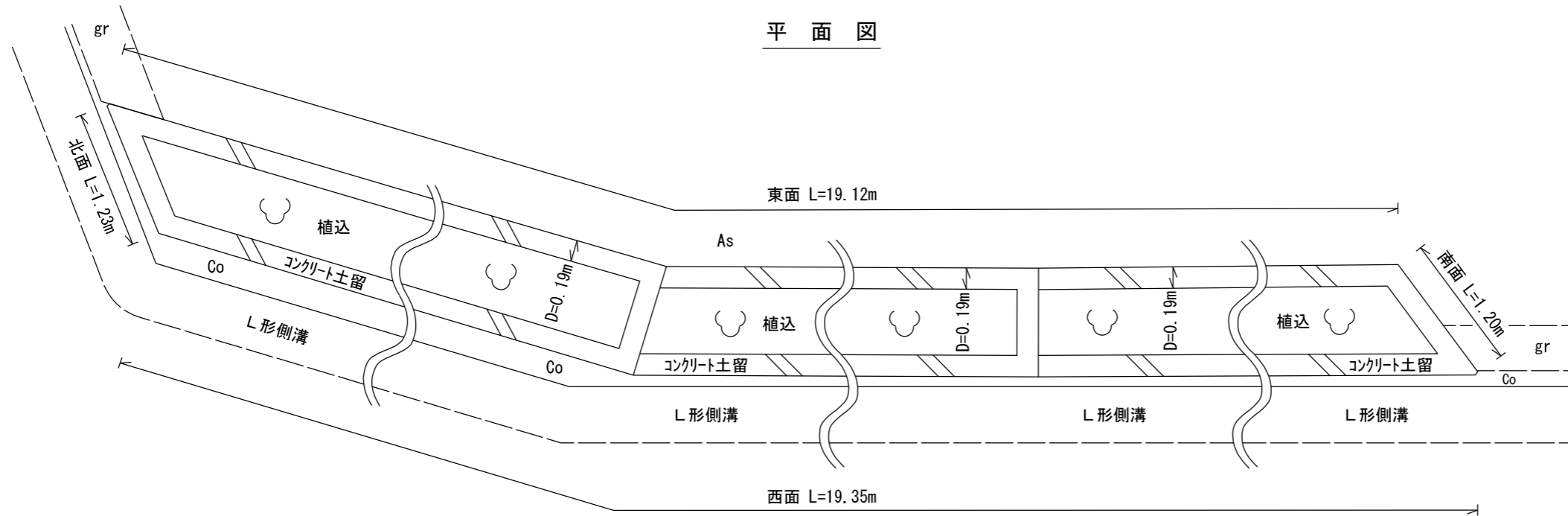

立面図

西面

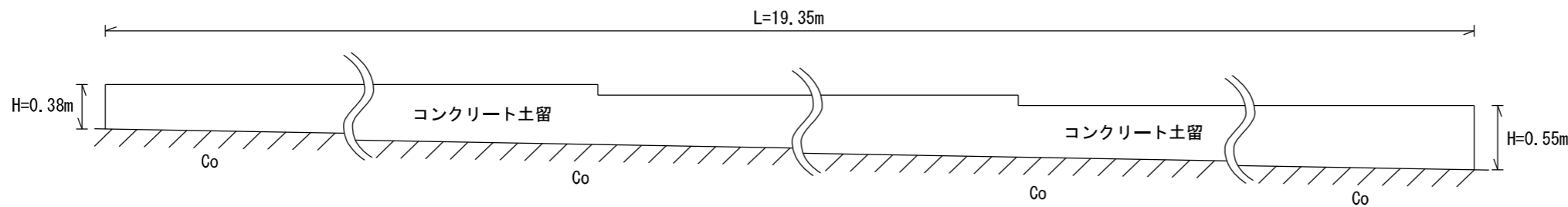

訂正	月	日	株式会社 竹中工務店	承認	作成 2021.7.30	名称 日本芸術文化振興会隼町地区建物等調査	設計NO	図面NO E-25		
	.	.		主担当			担当		製図	整理NO
	.	.		詳細図 (33コンクリート土留)			縮尺 1:50			



平面図

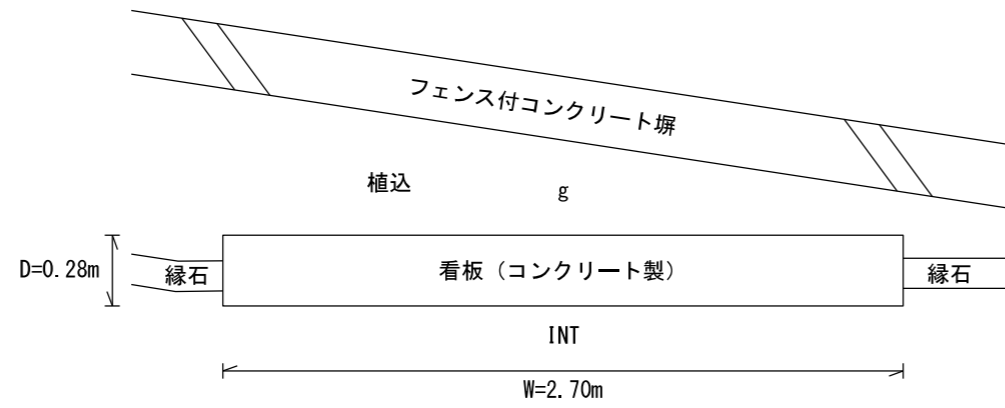

立面図

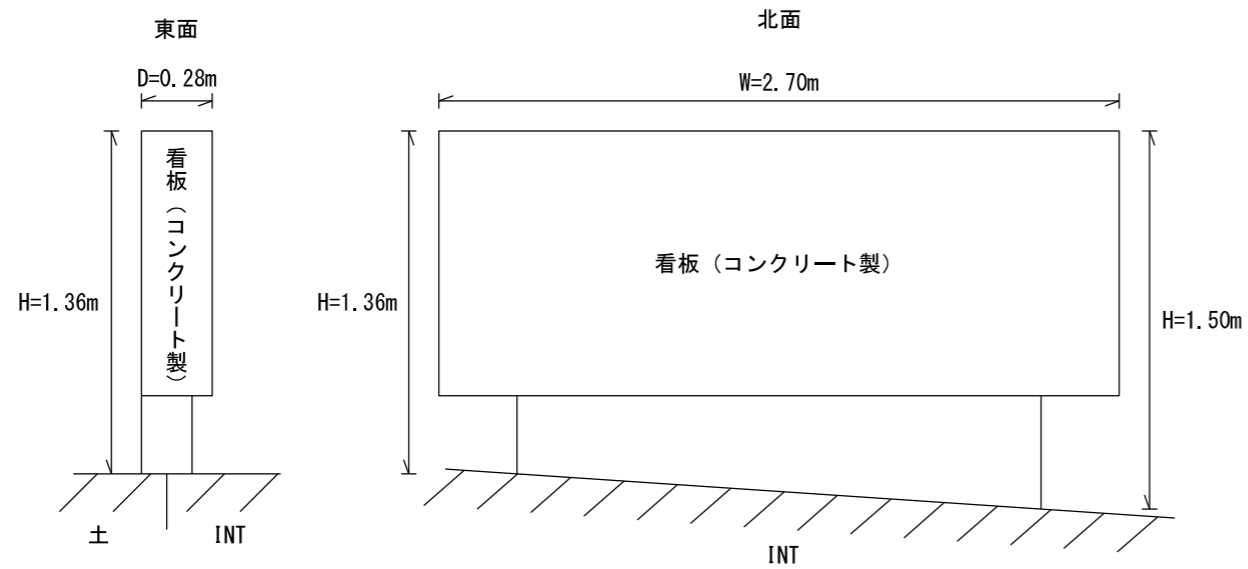

訂正	月	日	株式会社 竹中工務店	承認	作成 2021.7.30	名称 日本芸術文化振興会隼町地区建物等調査	設計NO	図面NO I-26		
	.	.		主担当			担当		製図	整理NO
	.	.		詳細図(35看板)			縮尺 1:30			



平面図

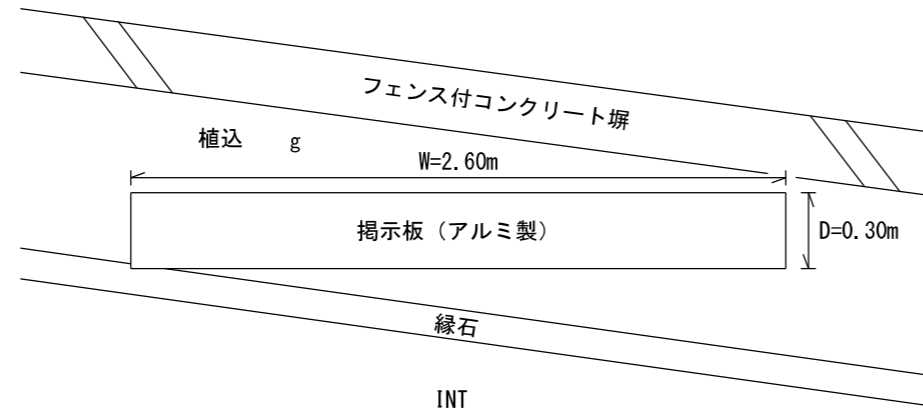

立面図

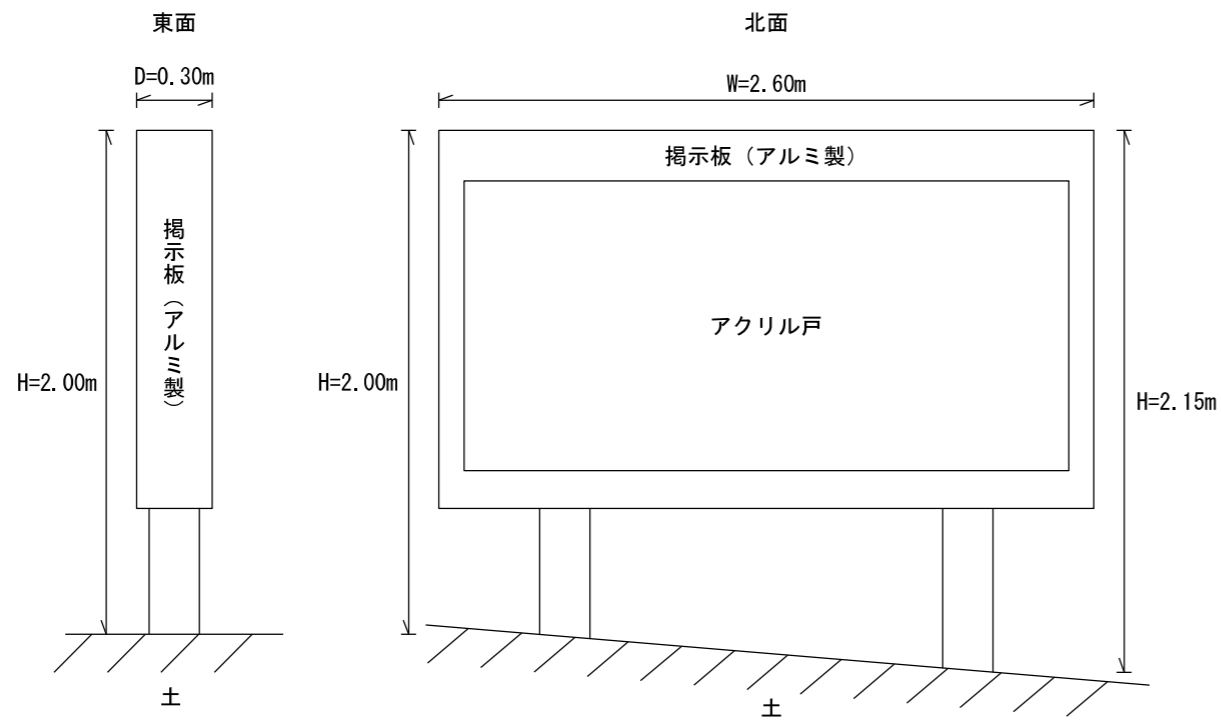

訂正	月	日	株式会社 竹中工務店	承認	作成 2021.7.30	名称 日本芸術文化振興会隼町地区建物等調査	設計NO	図面NO E-27		
	.	.		主担当			担当		製図	整理NO
	.	.		詳細図 (36標示板)			縮尺 1:30			



平面図

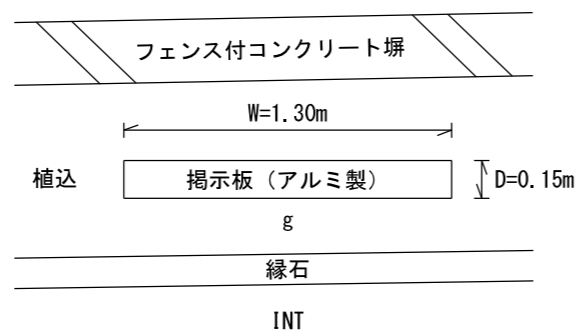

立面図

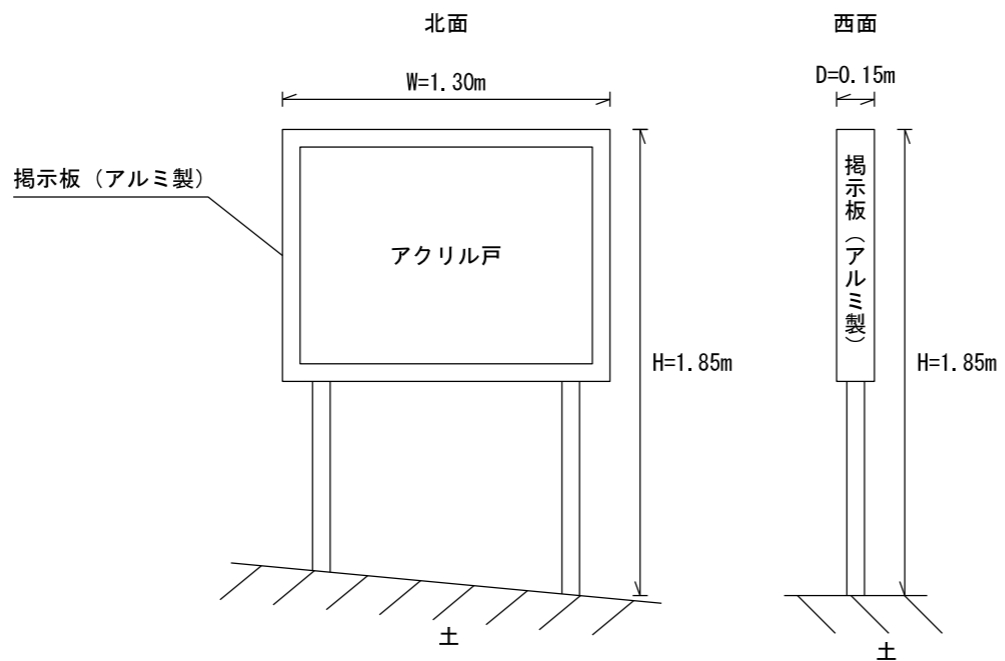

訂正	月	日	株式会社 竹中工務店	承認	作成	名称 日本芸術文化振興会隼町地区建物等調査	設計NO	図面NO I-28	
	.	.		主担当	2021.7.30		製図		整理NO
	.	.					縮尺 1:30		



平面図

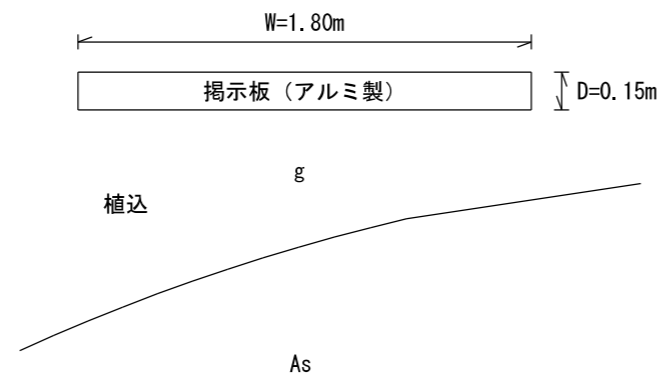

立面図

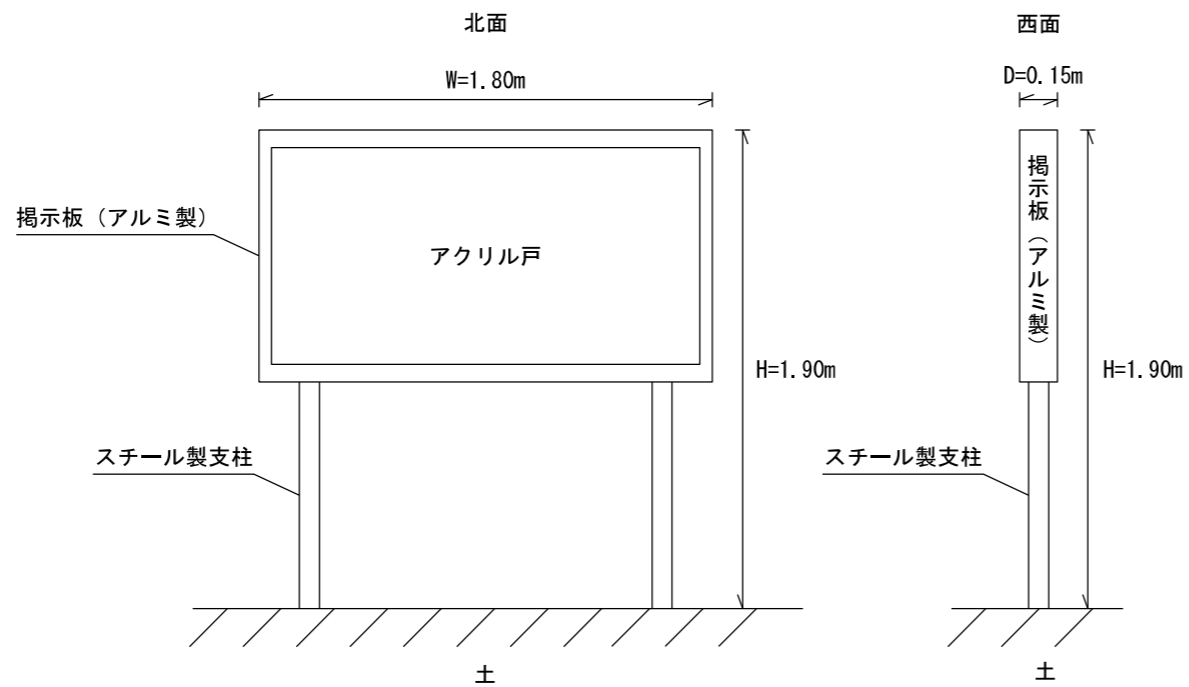

訂正	月	日	株式会社 竹中工務店	承認	作成 2021.7.30	名称 日本芸術文化振興会隼町地区建物等調査	設計NO	図面NO I-29		
	.	.		主担当			相当		製図	整理NO
	.	.		詳細図 (48掲示板)			縮尺 1:30			



平面図

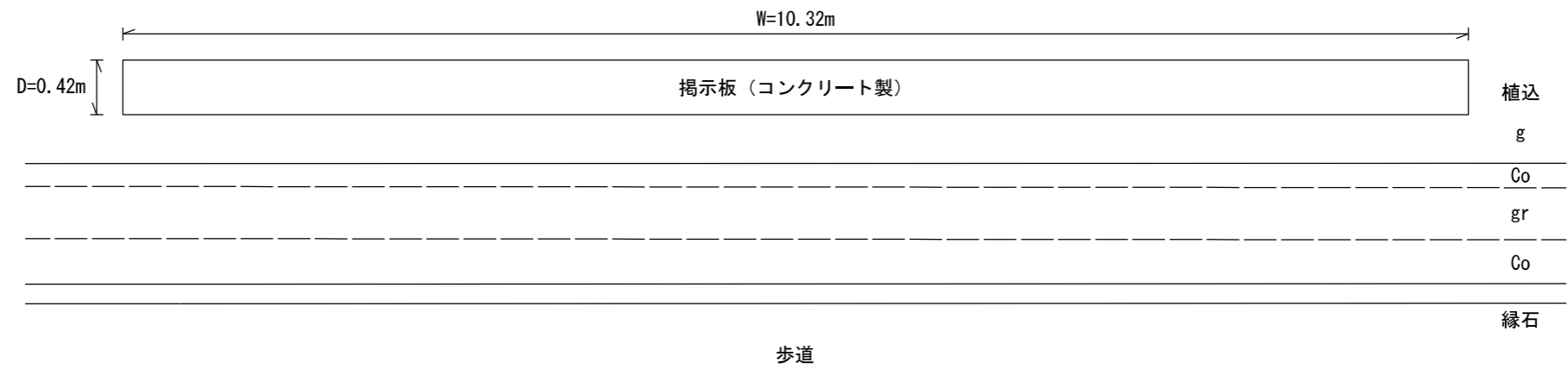

立面図

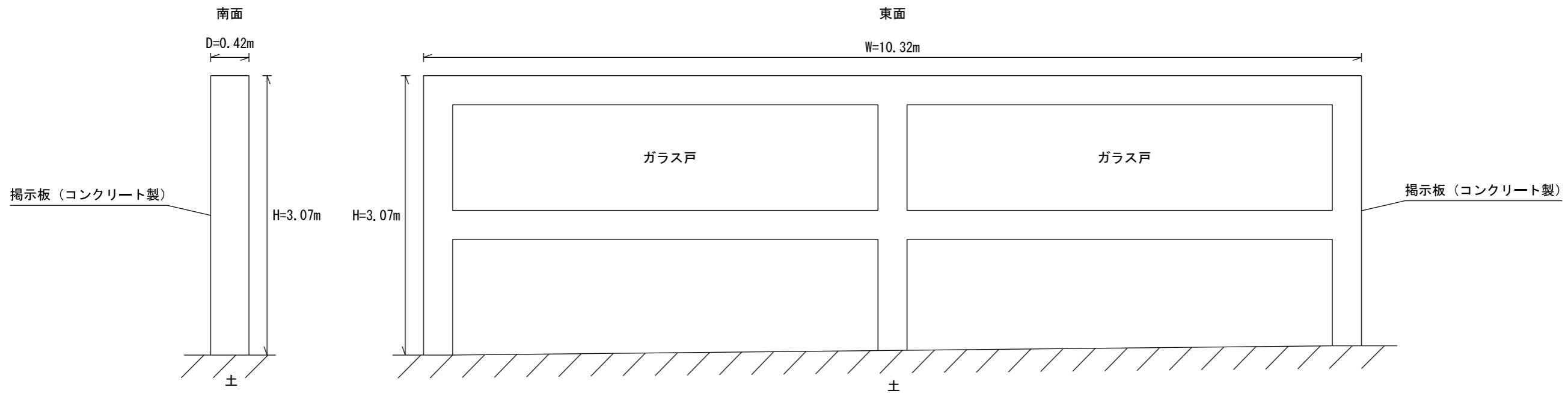

訂正	月	日	株式会社 竹中工務店	承認	作成	名称 日本芸術文化振興会隼町地区建物等調査	設計NO	図面NO E-30		
	.	.		主担当	2021.7.30		相当		製図	整理NO
	.	.							縮尺 1:50	

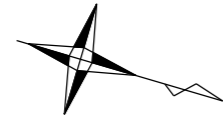

平面図

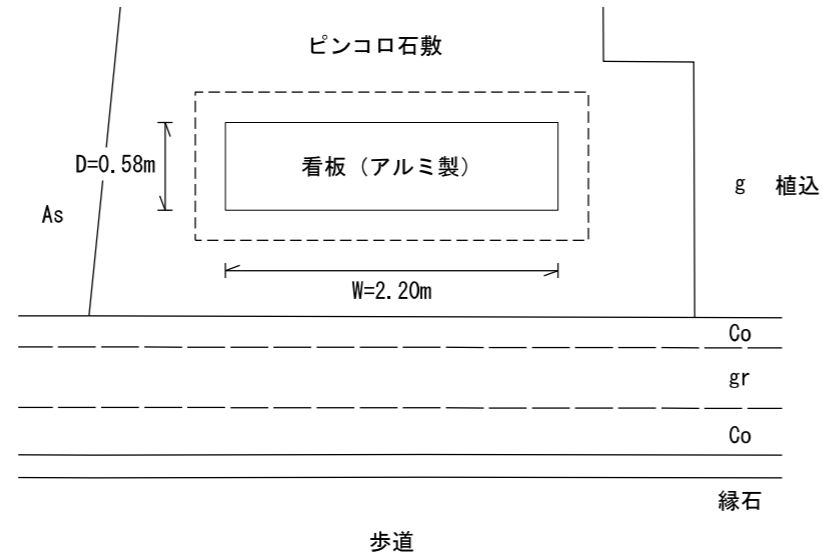

立面図

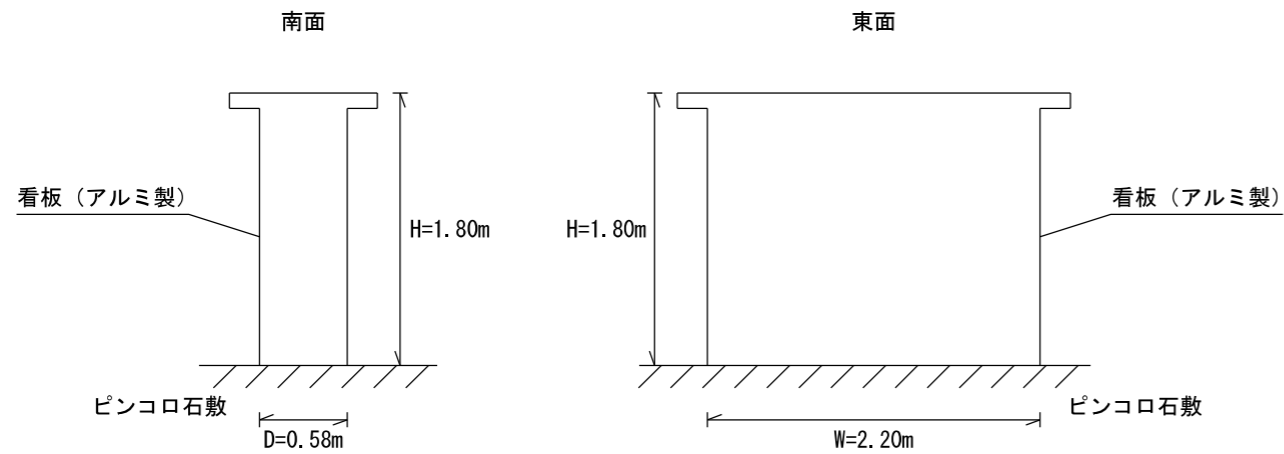

訂正	月	日	株式会社 竹中工務店	承認	作成	名称	設計NO	図面NO
	.	.			2021.7.30	日本芸術文化振興会隼町地区建物等調査		I-31
	.	.		主担当	担当	製図	整理NO	
詳細図 (53看板)							縮尺 1:50	



平面図

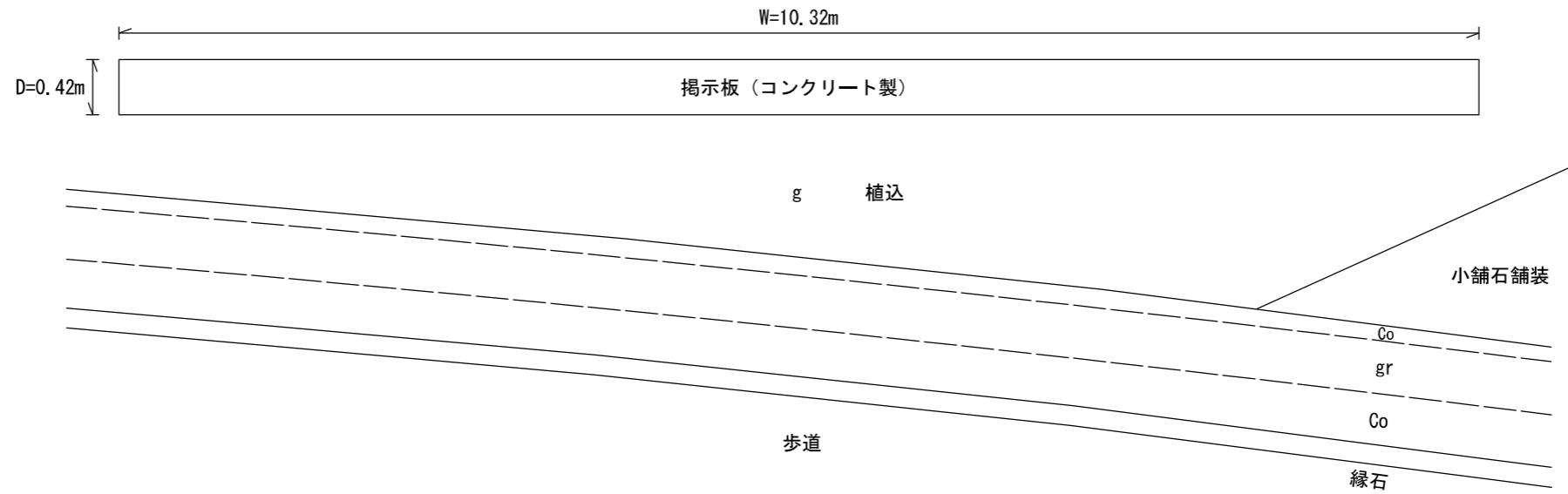

立面図

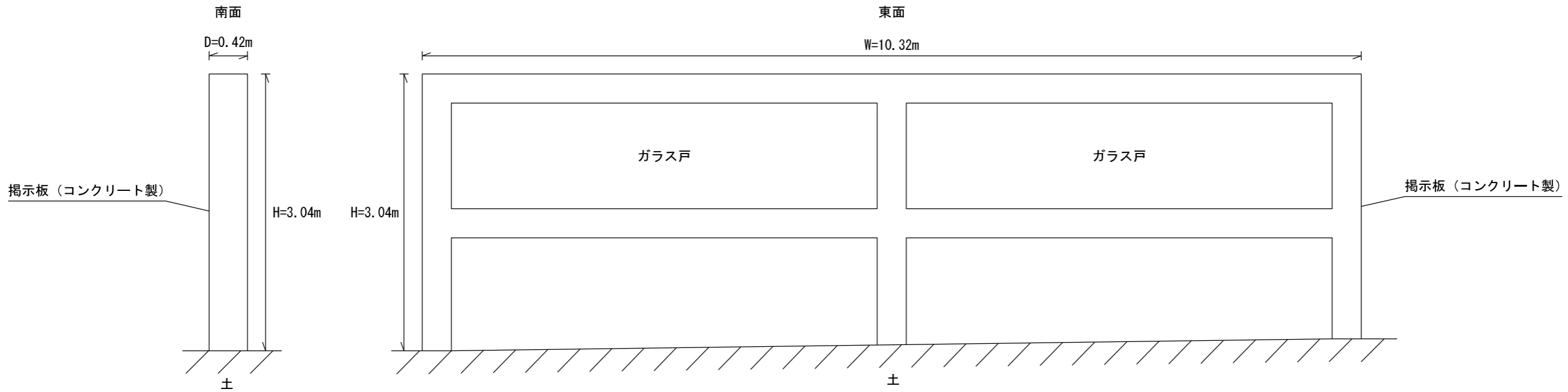

訂正	月	日	株式会社 竹中工務店	承認	作成	名称 日本芸術文化振興会隼町地区建物等調査	設計NO	図面NO E-32		
	.	.		主担当	2021.7.30		相当		製図	整理NO
	.	.							縮尺 1:50	

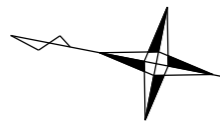

平面図

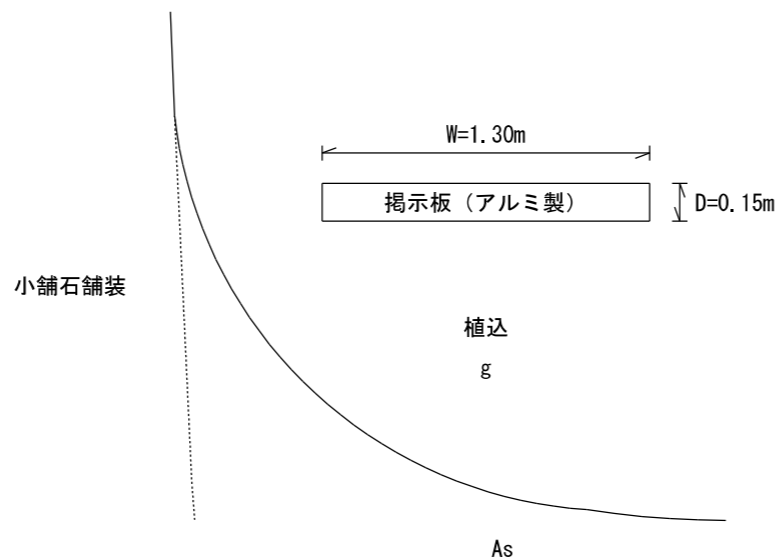

立面図

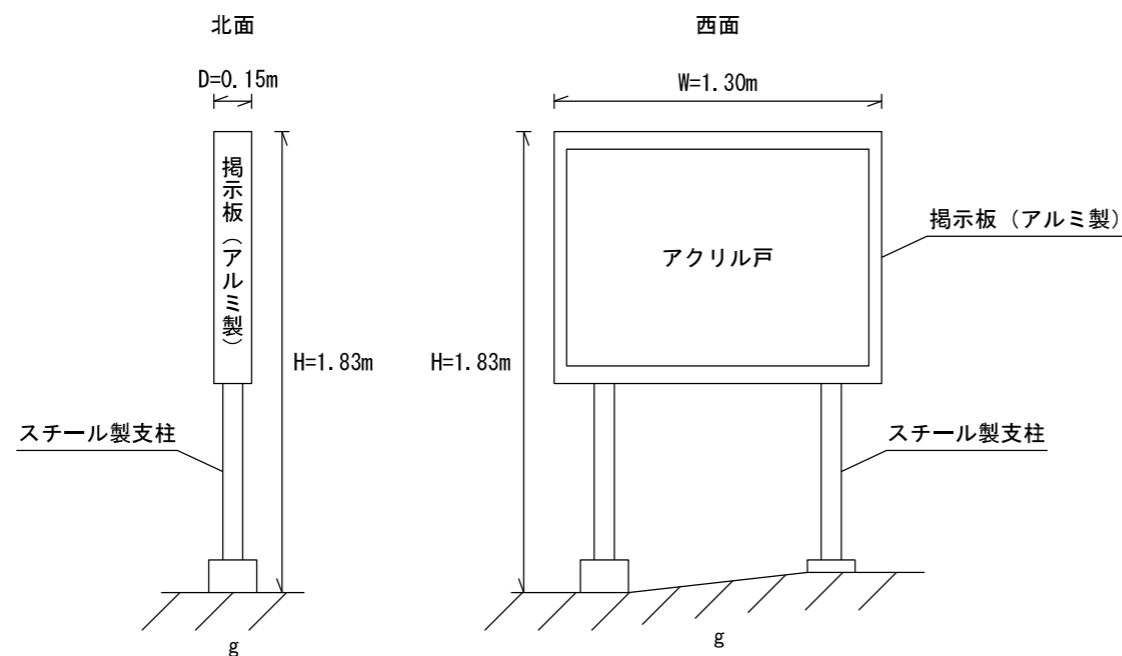

訂正	月	日	株式会社 竹中工務店	承認	作成 2021.7.30	名称 日本芸術文化振興会隼町地区建物等調査	設計NO	図面NO E-33		
	.	.		主担当			担当		製図	整理NO
	.	.		詳細図 (65掲示板)			縮尺 1:30			



平面図

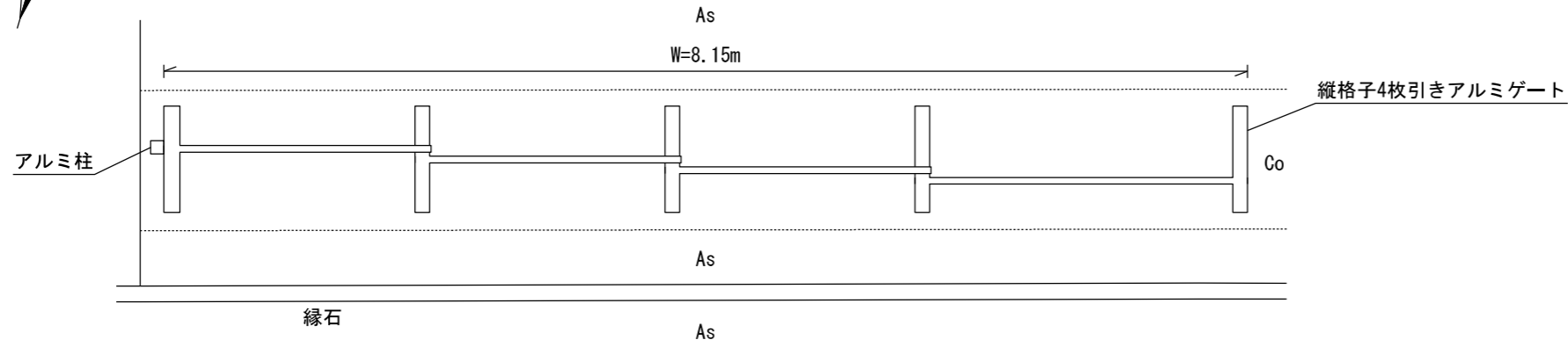

立面図

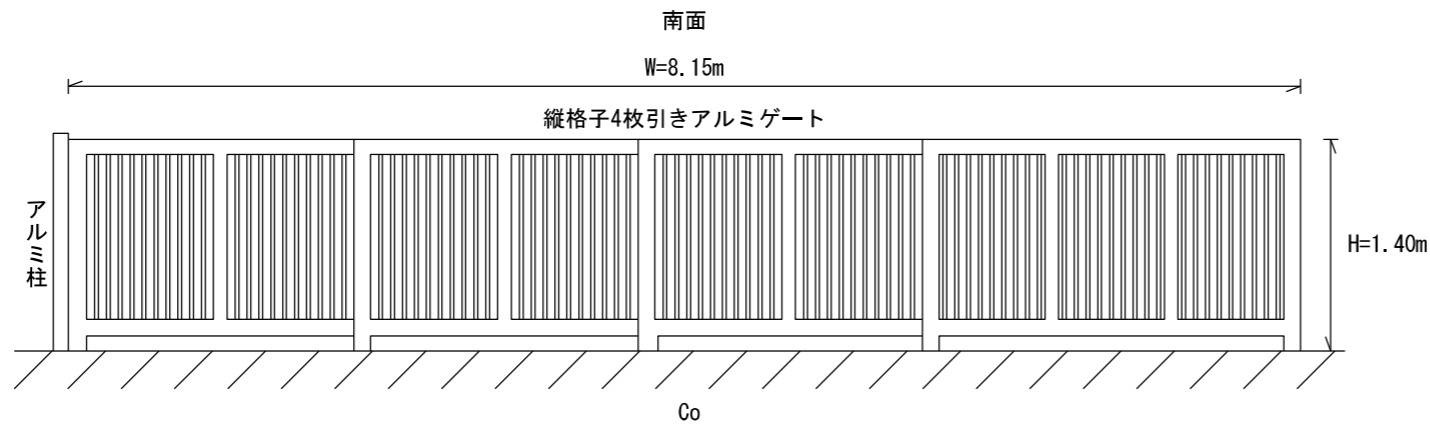

訂正	月	日	株式会社 竹中工務店	承認	作成	名称 日本芸術文化振興会隼町地区建物等調査	設計NO	図面NO E-34	
	.	.		主担当	2021.7.30		製図		整理NO
	.	.							
詳細図 (75縦格子4枚引きアルミゲート)							縮尺 1:50		



平面図

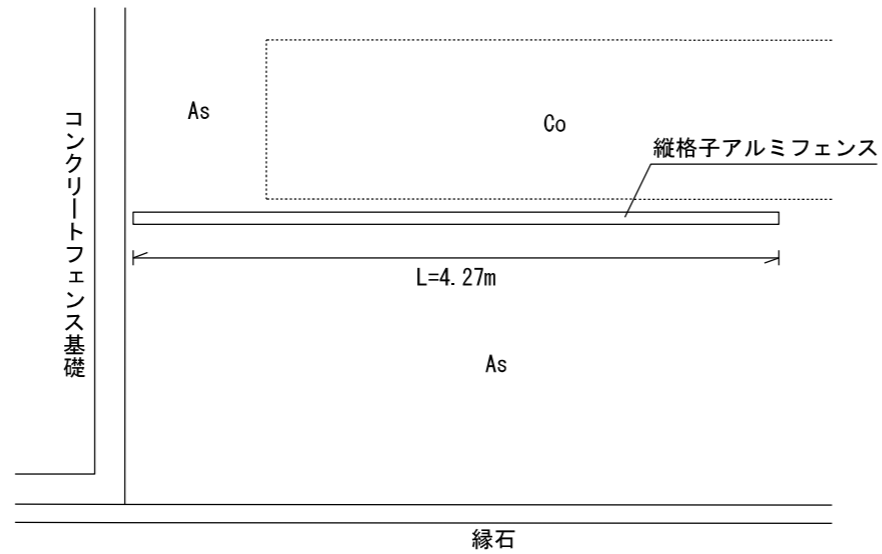

立面図

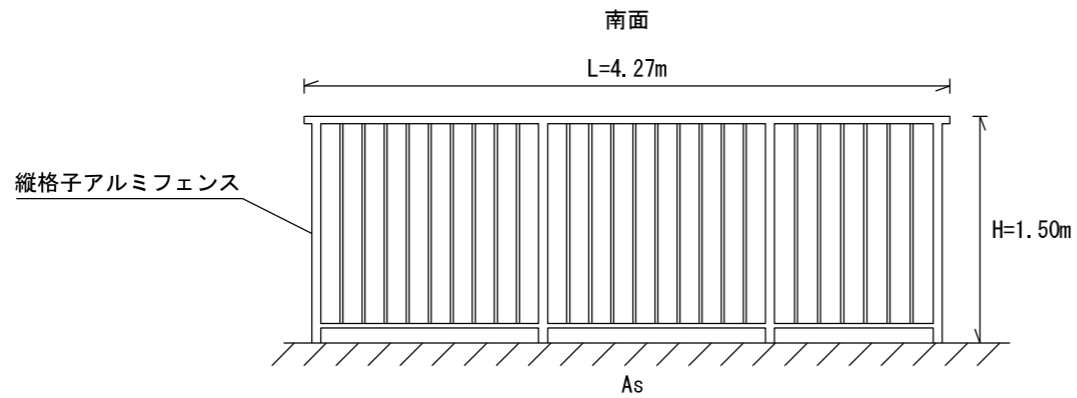

訂正	月	日	株式会社 竹中工務店	承認	作成 2021.7.30	名称 日本芸術文化振興会隼町地区建物等調査	設計NO	図面NO E-35		
	.	.		主担当			担当		製図	整理NO
	.	.		詳細図 (78縦格子アルミフェンス)			縮尺 1:50			



平面図

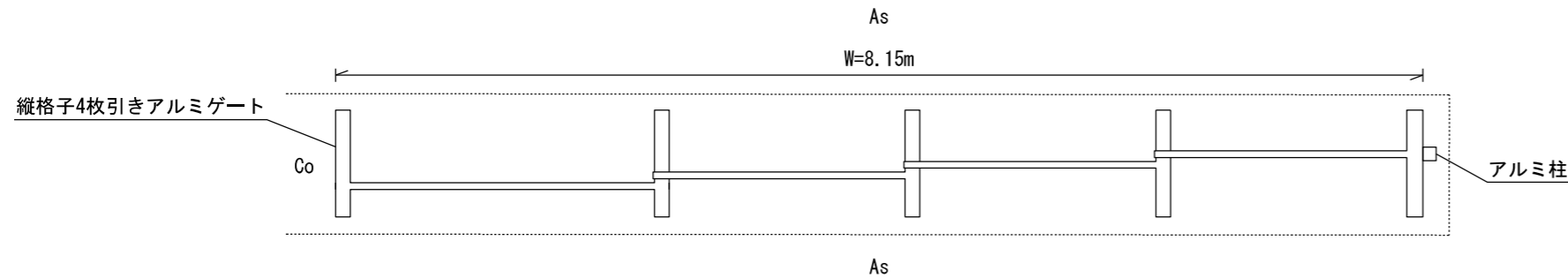

立面図

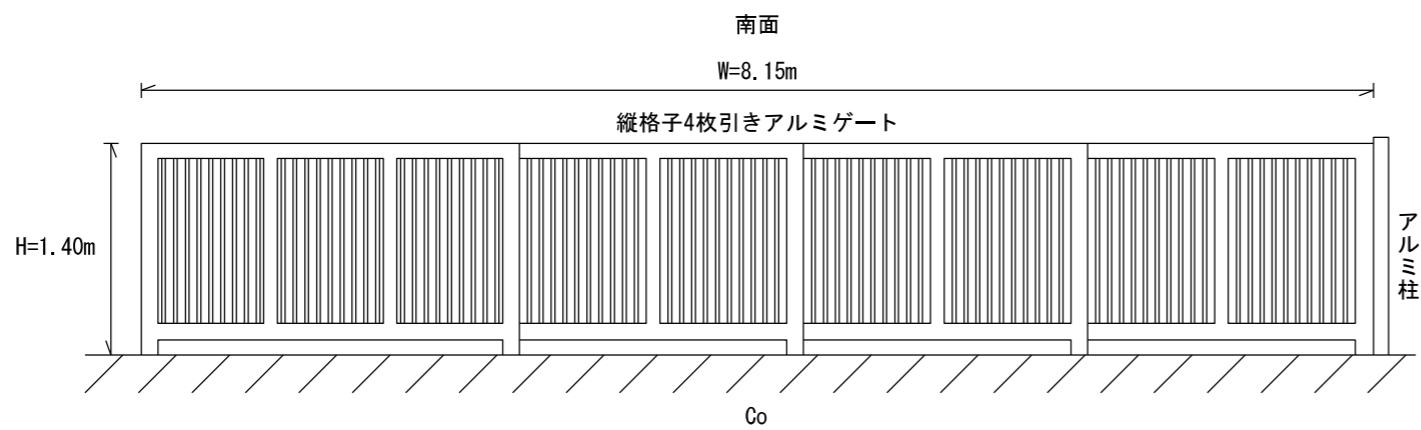

訂正	月	日	株式会社 竹中工務店	承認	作成 2021.7.30	名称 日本芸術文化振興会隼町地区建物等調査	設計NO	図面NO I-36		
	.	.		主担当			担当		製図	整理NO
	.	.		詳細図 (79縦格子4枚引きアルミゲート)			縮尺 1:50			



平面図

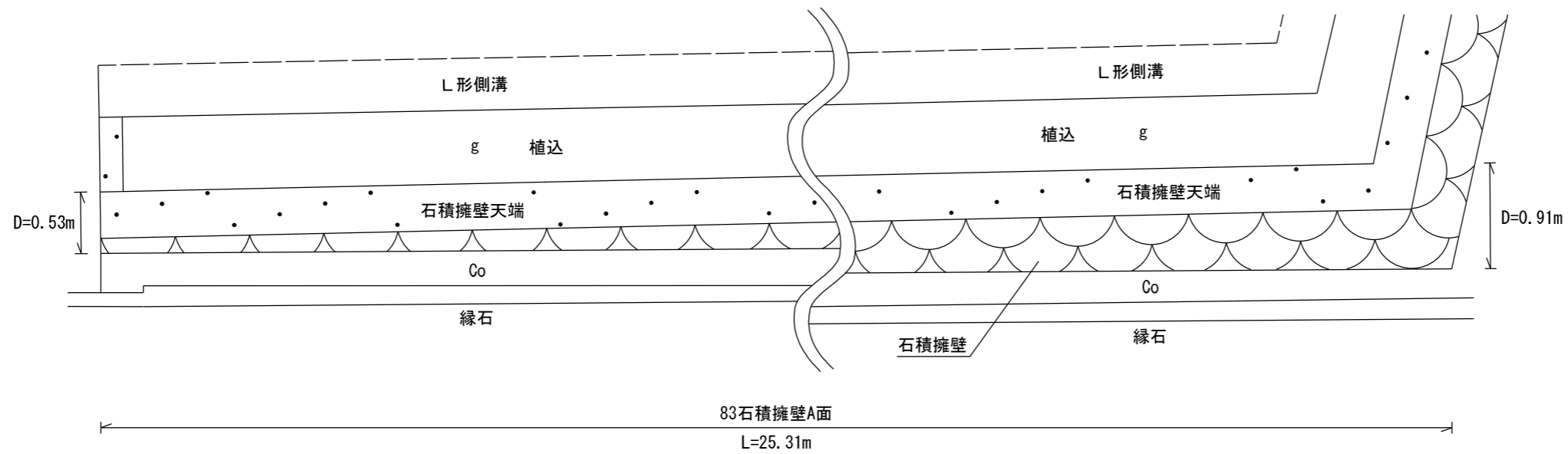

立面図

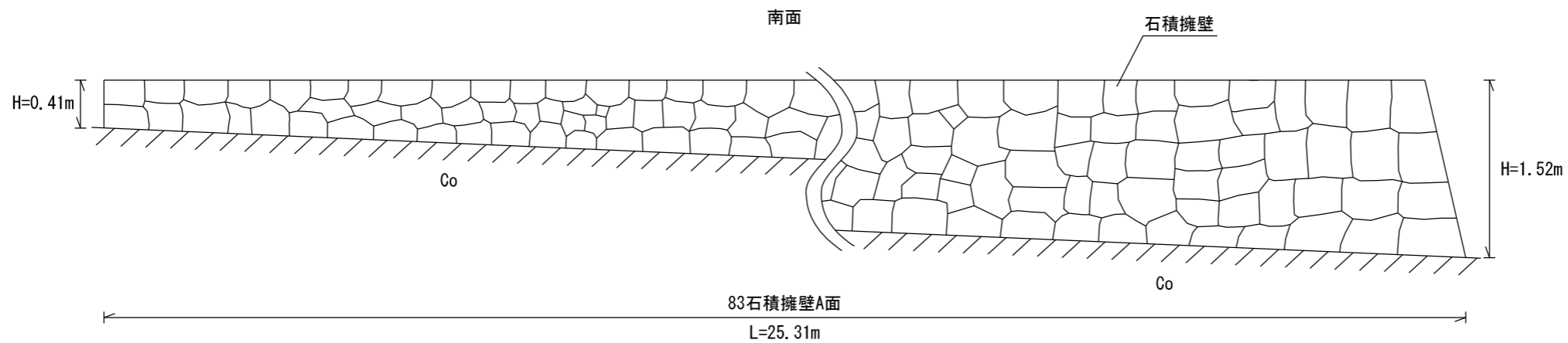

訂正	月	日	株式会社 竹中工務店	承認	作成 2021.7.30	名称 日本芸術文化振興会隼町地区建物等調査	設計NO	図面NO E-37		
	.	.		主担当			担当		製図	整理NO
	.	.		詳細図(83石積擁壁A面)			縮尺 1:50			

平面図

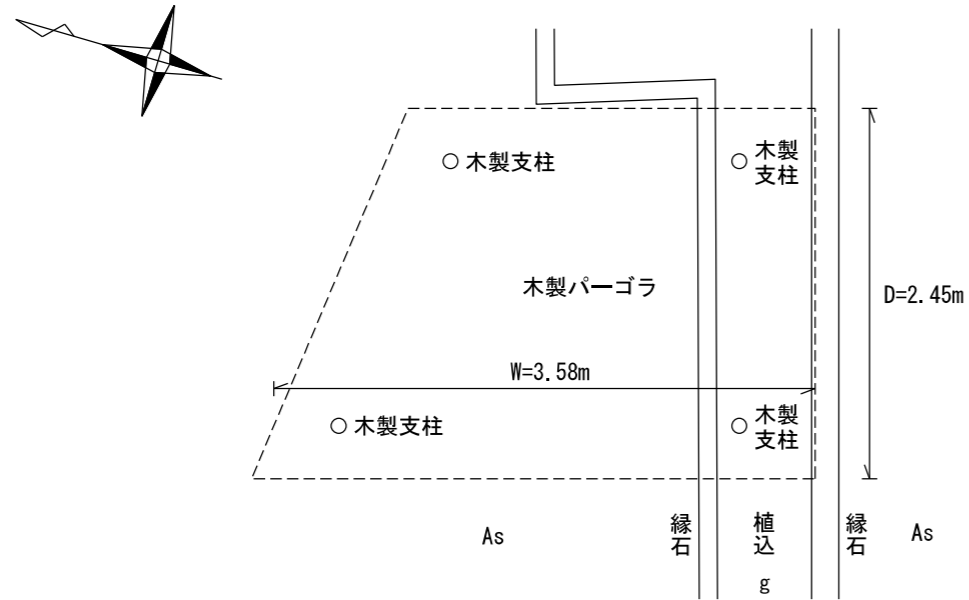

立面図

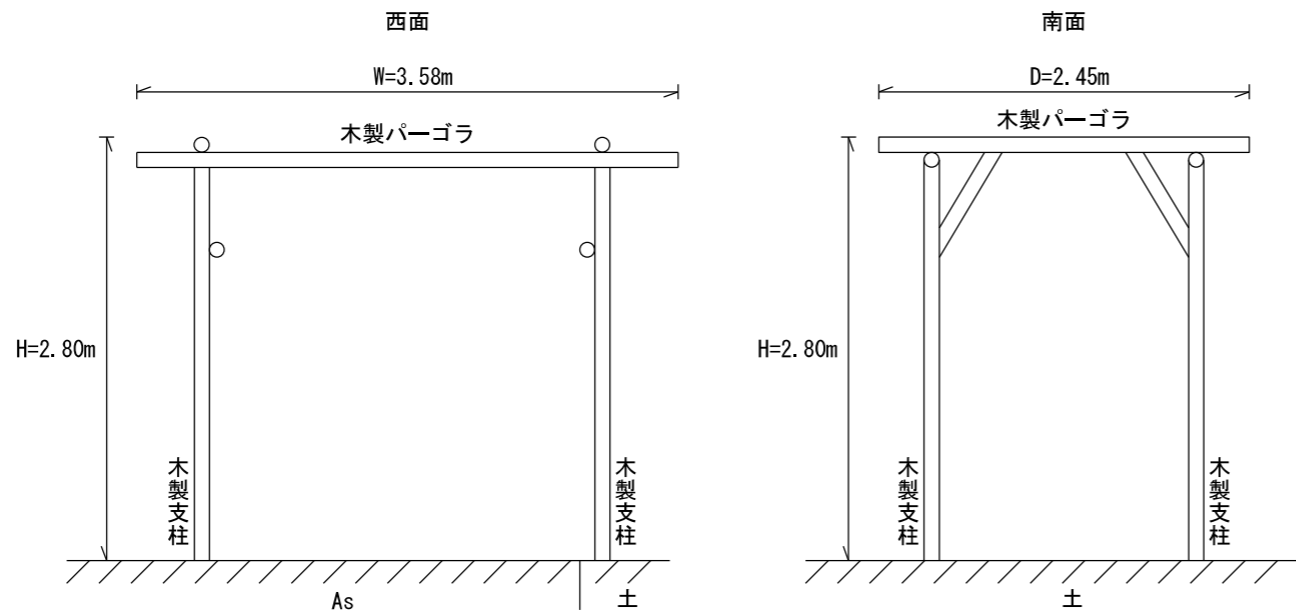

訂正	月	日	株式会社 竹中工務店	承認	作成	名称 日本芸術文化振興会隼町地区建物等調査	設計NO	図面NO I-38	
	.	.		主担当	2021.7.30		製図		整理NO
	.	.							
詳細図(104木製パーゴラ)							縮尺 1:50		

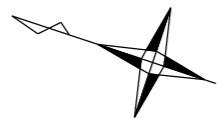

平面図

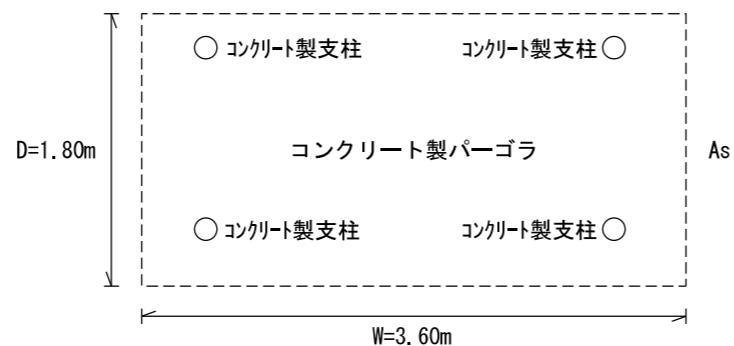

立面図

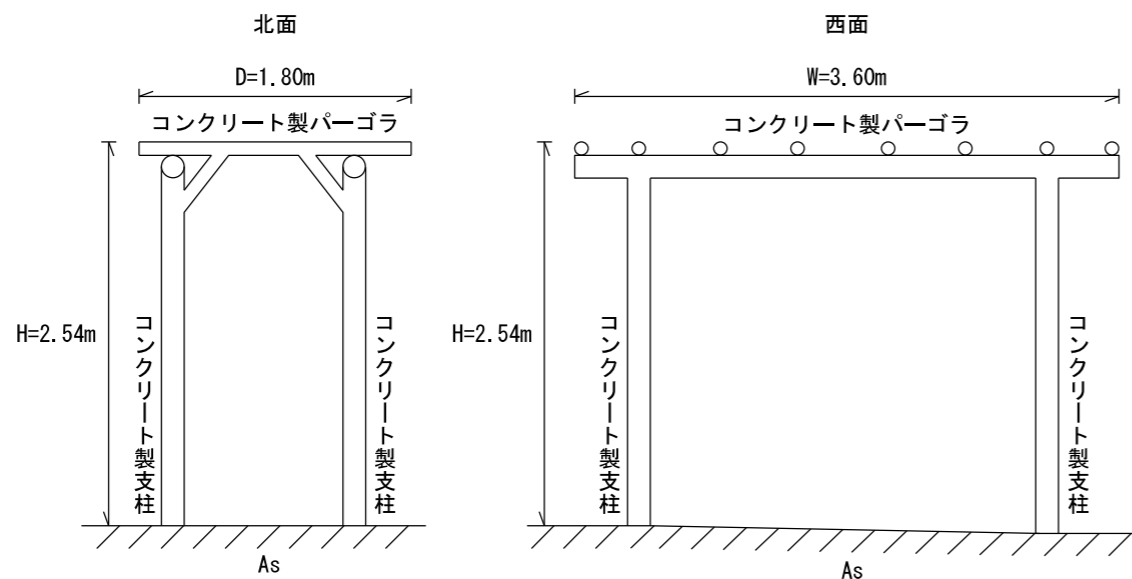

訂正	月	日	株式会社 竹中工務店	承認	作成 2021.7.30	名称 日本芸術文化振興会隼町地区建物等調査	設計NO	図面NO E-39		
	.	.		主担当			担当		製図	整理NO
	.	.		詳細図 (105コンクリート製パーゴラ)			縮尺 1:50			



平面図

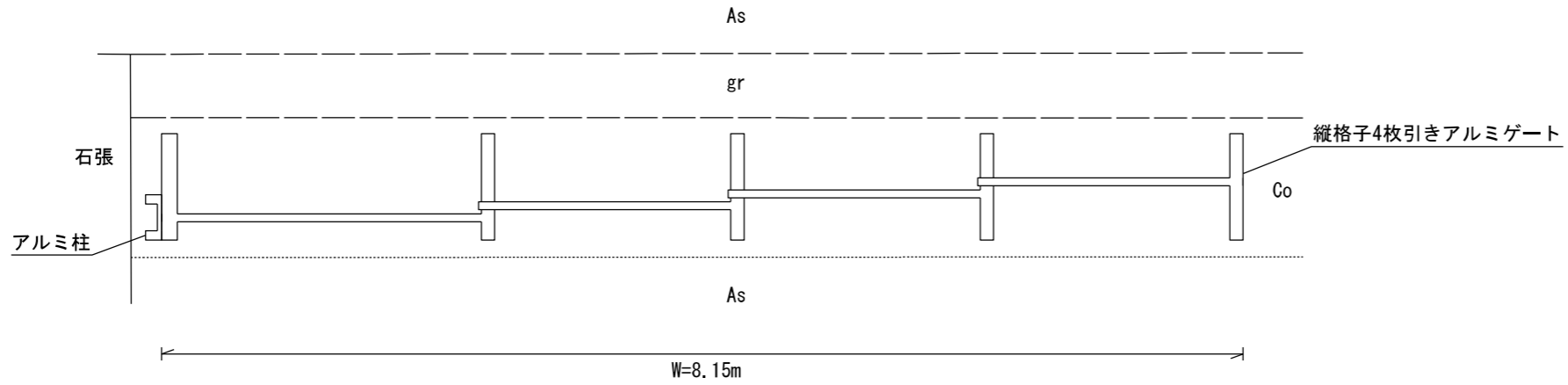

立面図

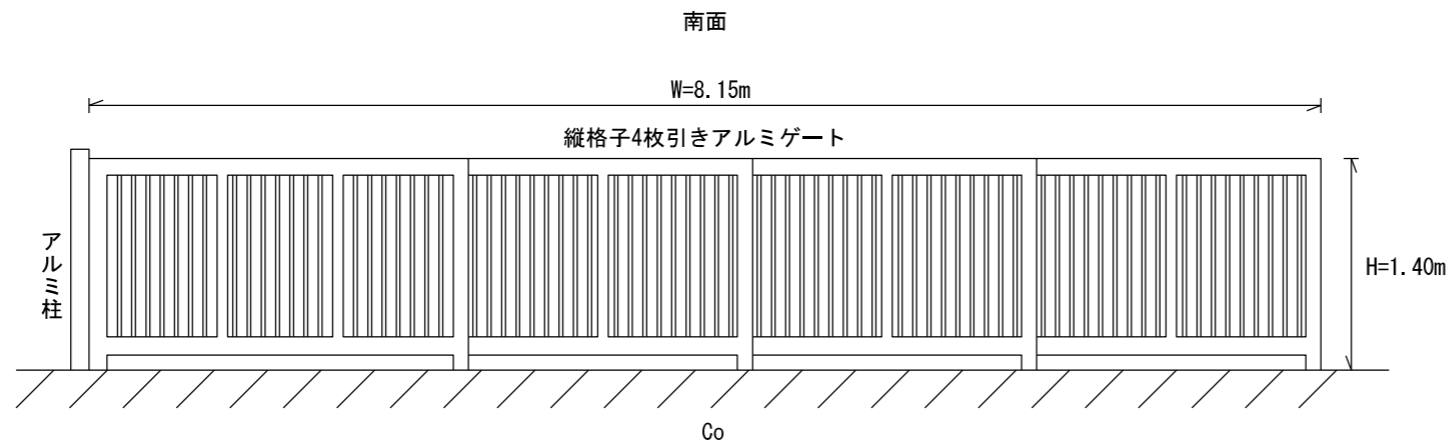

訂正	月	日	株式会社 竹中工務店	承認	作成 2021.7.30	名称 日本芸術文化振興会隼町地区建物等調査	設計NO	図面NO E-40		
	.	.		主担当			担当		製図	整理NO
	.	.		詳細図 (108縦格子4枚引きアルミゲート)			縮尺 1:50			

平面図

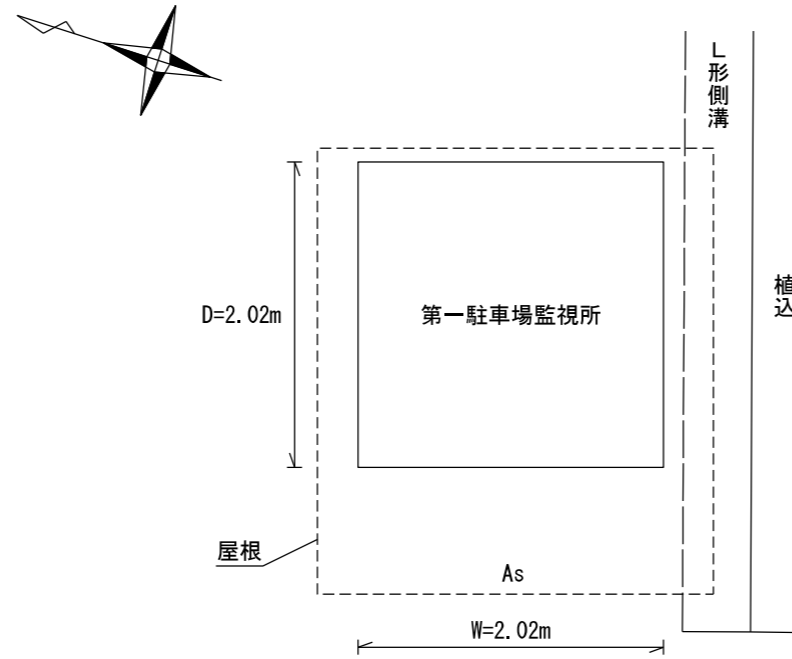

立面図

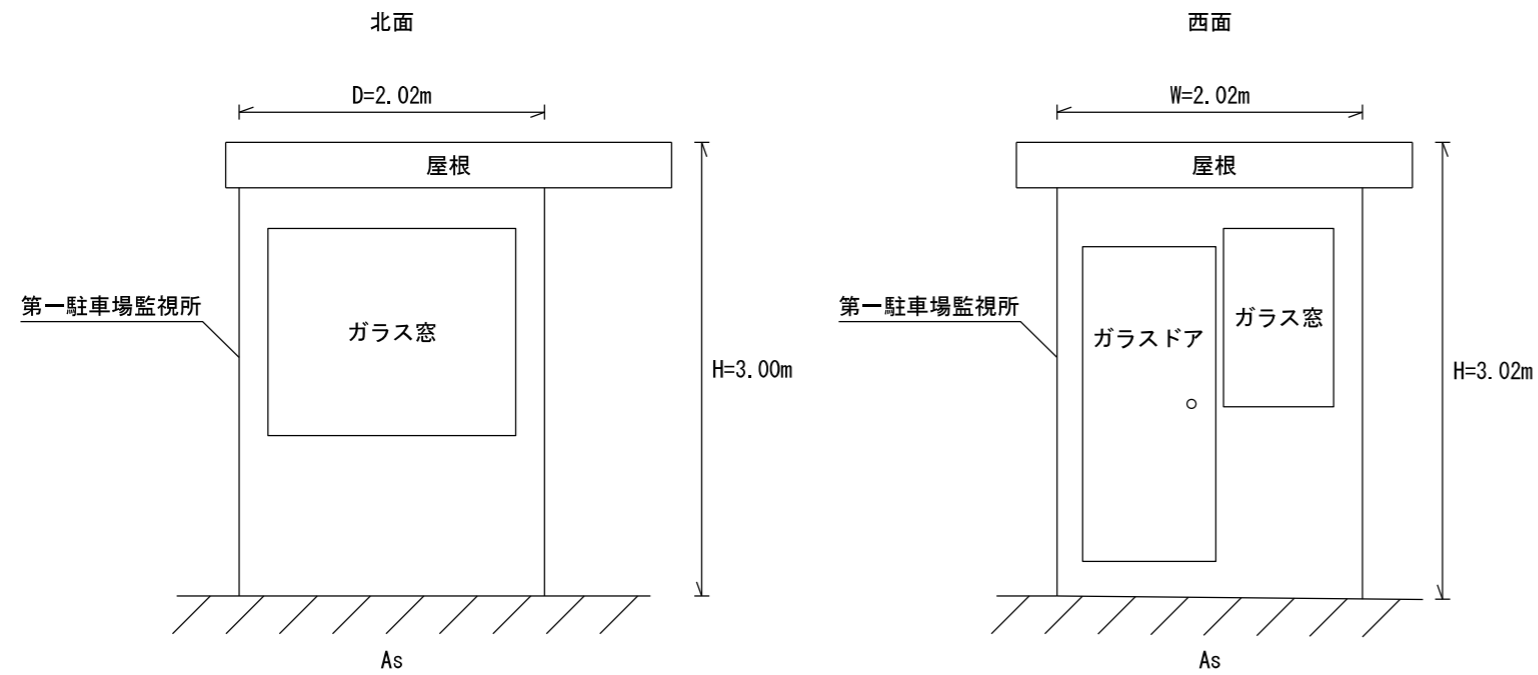

訂正	月	日	株式会社 竹中工務店	承認	作成 2021.7.30	名称 日本芸術文化振興会隼町地区建物等調査	設計NO	図面NO E-41		
	.	.		主担当			担当		製図	整理NO
	.	.		詳細図(120第一駐車場監視所)			縮尺 1:50			

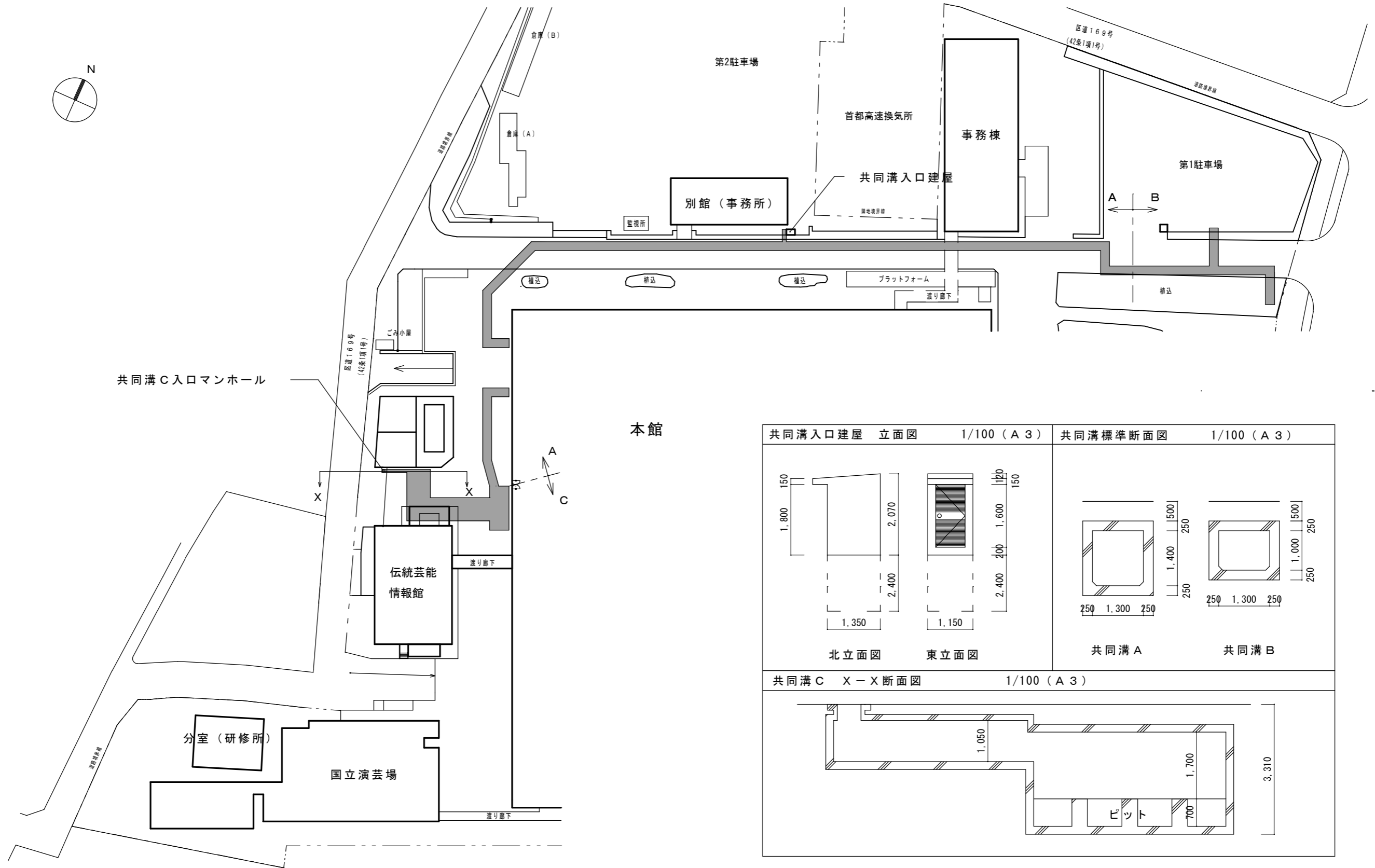
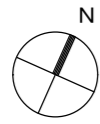

■ 共同溝を示す

共同溝配置図 1/800 (A 3)

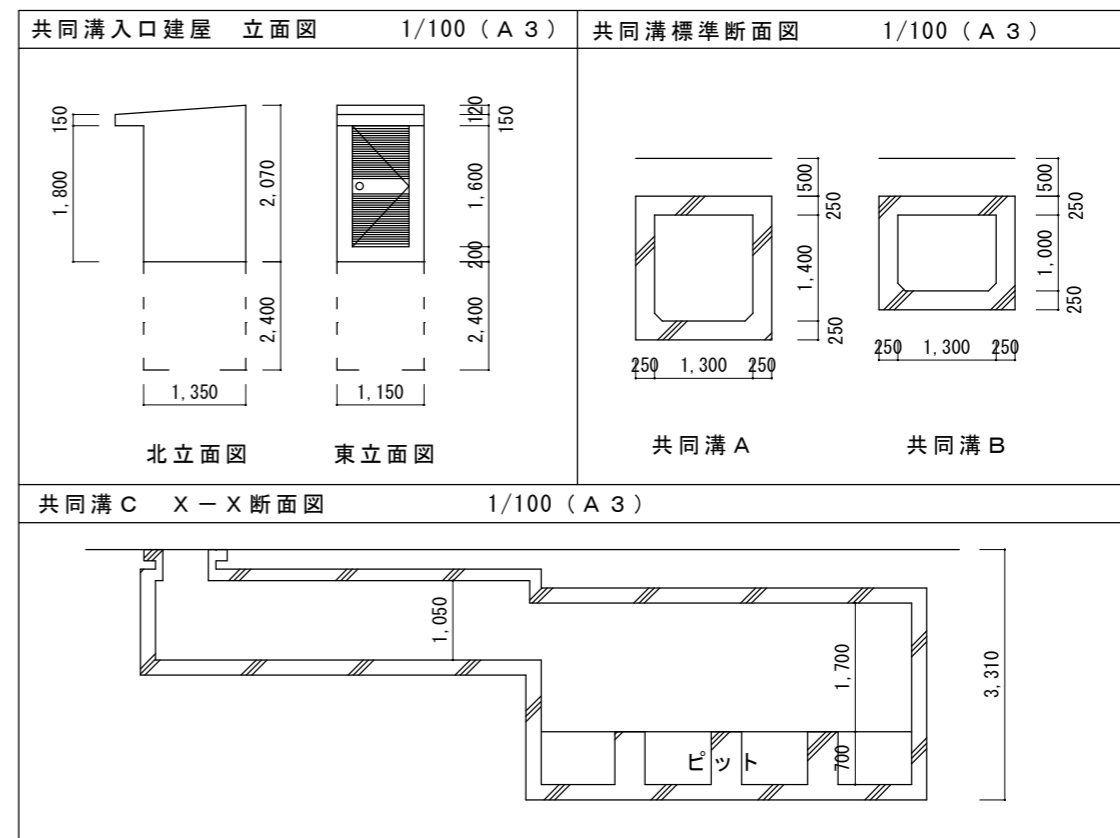

工 作 物 写 真 帳

千代田区隼町13番1、他

2021年8月

株式会社 竹中工務店



1 外灯C
H=3.61m
のぼり旗取付器具無し
スチール製



1 外灯C
H=3.61m
のぼり旗取付器具無し
スチール製



2 案内板
H=2.45m
W=1.70m
D=0.05m
支柱0.05m×0.05m
アルミ製
アクリル板



2 案内板

H=2.45m

W=1.70m

D=0.05m

支柱0.05m×0.05m

アルミ製

アクリル板



3 石積擁壁

H=0.50m~0.90m

L=28.66m

D=0.25m

※立面図有り



3 石積擁壁

H=0.50m~0.90m

L=28.66m

D=0.25m

※立面図有り



4 案内板
H=1.90m
W=2.00m
D=0.05m
支柱0.05m×0.05m
スチール製
アクリル板



4 案内板
H=1.90m
W=2.00m
D=0.05m
支柱0.05m×0.05m
スチール製
アクリル板



5 案内板
H=1.90m
W=0.75m
D=0.05m
支柱0.05m×0.05m
スチール製
アクリル板



5 案内板

H=1.90m

W=0.75m

D=0.05m

支柱0.05m×0.05m

スチール製

アクリル板



6 横格子片開きアルミ門扉

H=1.43m

W=1.00m



7 石積擁壁A面

H=0.90m～2.27m

L=2.54m

D=0.76m～1.12m

7 石積擁壁B面

H=2.30m～0.88m

L=23.09m

D=1.19m～0.74m

※立面図有り



7 石積擁壁B面
H=2.30m~0.88m
L=23.09m
D=1.19m~0.74m
※立面図有り



7 石積擁壁B面
H=2.30m~0.88m
L=23.09m
D=1.19m~0.74m
※立面図有り



7 石積擁壁B面
H=2.30m~0.88m
L=23.09m
D=1.19m~0.74m
※立面図有り
8 手摺
H=0.88m
L=24.82m
手摺・支柱直径0.035m
アルミ製



7 石積擁壁B面

H=2.30m~0.88m

L=23.09m

D=1.19m~0.74m

※立面図有り

8 手摺

H=0.88m

L=24.82m

手摺・支柱直径0.035m

アルミ製



7 石積擁壁B面

H=2.30m~0.88m

L=23.09m

D=1.19m~0.74m

※立面図有り

8 手摺

H=0.88m

L=24.82m

手摺・支柱直径0.035m

アルミ製



7 石積擁壁B面

H=2.30m~0.88m

L=23.09m

D=1.19m~0.74m

※立面図有り

8 手摺

H=0.88m

L=24.82m

手摺・支柱直径0.035m

アルミ製



7 石積擁壁C面

H=0.88m~0.80m

L=3.00m

D=0.73m~0.68m

8 手摺

H=0.88m

L=24.82m

手摺・支柱直径0.035m

アルミ製



7 石積擁壁D面

H=0.80m~0.15m

L=7.63m

D=0.73m~0.52m

8 手摺

H=0.88m

L=24.82m

手摺・支柱直径0.035m

アルミ製



7 石積擁壁D面

H=0.80m~0.15m

L=7.63m

D=0.73m~0.52m

8 手摺

H=0.88m

L=24.82m

手摺・支柱直径0.035m

アルミ製



7 石積擁壁D面

H=0.80m~0.15m

L=7.63m

D=0.73m~0.52m

8 手摺

H=0.88m

L=24.82m

手摺・支柱直径0.035m

アルミ製



7 石積擁壁天端



9 石積擁壁

H=0.10m~1.54m

L=36.33m

D=0.25m

10 手摺

H=0.87m

L=36.28m

手摺・支柱直径0.035m

アルミ製



9 石積擁壁
 H=0.10m~1.54m
 L=36.33m
 D=0.25m

10 手摺
 H=0.87m
 L=36.28m
 手摺・支柱直径0.035m
 アルミ製



9 石積擁壁
 H=0.10m~1.54m
 L=36.33m
 D=0.25m

10 手摺
 H=0.87m
 L=36.28m
 手摺・支柱直径0.035m
 アルミ製



9 石積擁壁
 H=0.10m~1.54m
 L=36.33m
 D=0.25m

10 手摺
 H=0.87m
 L=36.28m
 手摺・支柱直径0.035m
 アルミ製



9 石積擁壁
 H=0.10m~1.54m
 L=36.33m
 D=0.25m

10 手摺
 H=0.87m
 L=36.28m
 手摺・支柱直径0.035m
 アルミ製



9 石積擁壁
 H=0.10m~1.54m
 L=36.33m
 D=0.25m

10 手摺
 H=0.87m
 L=36.28m
 手摺・支柱直径0.035m
 アルミ製



9 石積擁壁
 H=0.10m~1.54m
 L=36.33m
 D=0.25m

10 手摺
 H=0.87m
 L=36.28m
 手摺・支柱直径0.035m
 アルミ製



11 外灯G
H=4.31m
スチール製



12 プラスチック製竹垣
H=1.90m
L=5.64m
D=0.06m



12 プラスチック製竹垣
H=1.90m
L=5.64m
D=0.06m



13 横格子片開きアルミ門扉

H=1.50m

W=1.20m



14 手摺

H=0.87m

L=2.00m

手摺・支柱直径0.035m

アルミ製

※立面図有り



15 案内板

H=1.90m

W=0.20m

D=0.08m

アルミ製



15 案内板

H=1.90m

W=0.20m

D=0.08m

アルミ製



16 看板

H=1.10m

W=0.60m

D=0.05m

スチール製



16 看板

H=1.10m

W=0.60m

D=0.05m

スチール製



17 看板

H=2.70m

W=0.77m

D=0.77m

アルミ製

※立面図有り

18 コンクリート土留

H=0.00m~0.87m

L=3.90m

D=0.20m



17 看板

H=2.70m

W=0.77m

D=0.77m

アルミ製

※立面図有り

18 コンクリート土留

H=0.00m~0.87m

L=3.90m

D=0.20m



19 コンクリート土留

H=0.02m~0.85m

L=30.18m

D=0.18m~0.34m



19 コンクリート土留

H=0.02m~0.85m

L=30.18m

D=0.18m~0.34m



19 コンクリート土留

H=0.02m~0.85m

L=30.18m

D=0.18m~0.34m



19 コンクリート土留

H=0.02m~0.85m

L=30.18m

D=0.18m~0.34m



19 コンクリート土留

H=0.02m~0.85m

L=30.18m

D=0.18m~0.34m



19 コンクリート土留

H=0.02m~0.85m

L=30.18m

D=0.18m~0.34m



20 外灯D

H=4.72m

中型

のぼり旗取付器具付き
(のぼり旗付き)

スチール製



20 外灯D
 H=4.72m
 中型
 のぼり旗取付器具付き
 (のぼり旗付き)
 スチール製



21 コンクリート擁壁
 H=1.65m~4.56m
 L=13.69m
 D=0.20m~0.48m



21 コンクリート擁壁
 H=1.65m~4.56m
 L=13.69m
 D=0.20m~0.48m



22 コンクリート擁壁

H=4.56m~0.60m

L=18.30m

D=0.30m



22 コンクリート擁壁

H=4.56m~0.60m

L=18.30m

D=0.30m



23 縦格子アルミフェンス

H=1.25m

L=22.61m



23 縦格子アルミフェンス

H=1.25m

L=22.61m



24 コンクリート土留

H=0.60m~0.62m

L=34.77m

D=0.15m~0.20m



24 コンクリート土留

H=0.60m~0.62m

L=34.77m

D=0.15m~0.20m



24 コンクリート土留

H=0.60m~0.62m

L=34.77m

D=0.15m~0.20m



24 コンクリート土留

H=0.60m~0.62m

L=34.77m

D=0.15m~0.20m



24 コンクリート土留

H=0.60m~0.62m

L=34.77m

D=0.15m~0.20m



25 ボラードa

H=0.70m

D=0.11m

5本

アルミ製



26 コンクリート土留

H=0.60m~H=1.14m

L=25.45m

D=0.15m~0.19m



26 コンクリート土留

H=0.60m~H=1.14m

L=25.45m

D=0.15m~0.19m



26 コンクリート土留

H=0.60m~H=1.14m

L=25.45m

D=0.15m~0.19m



26 コンクリート土留

H=0.60m~H=1.14m

L=25.45m

D=0.15m~0.19m



26 コンクリート土留

H=0.60m~H=1.14m

L=25.45m

D=0.15m~0.19m



26 コンクリート土留

H=0.60m~H=1.14m

L=25.45m

D=0.15m~0.19m



27 ボラードbタイプ

H=0.70m

D=0.05m

3本

アルミ製



28 ガードパイプ

H=0.72m

L=15.21m

スチール製

※立面図有り



28 ガードパイプ

H=0.72m

L=15.21m

スチール製

※立面図有り



29 コンクリート土留

H=0.10m~0.66m

L=21.07m

D=0.14m



29 コンクリート土留

H=0.10m~0.66m

L=21.07m

D=0.14m



29 コンクリート土留

H=0.10m~0.66m

L=21.07m

D=0.14m



29 コンクリート土留

H=0.10m~0.66m

L=21.07m

D=0.14m



29 コンクリート土留

H=0.10m~0.66m

L=21.07m

D=0.14m



30 案内板

H=1.80m

W=1.05m

D=0.08m

アルミ製



30 案内板

H=1.80m

W=1.05m

D=0.08m

アルミ製



31 掲示板

H=0.98m

W=1.12m

D=0.08m

アルミ製

アクリル戸



31 掲示板
 H=0.98m
 W=1.12m
 D=0.08m
 アルミ製
 アクリル戸



32 プラスチック製竹垣
 H=1.80m
 W=1.07m
 D=0.06m



33 コンクリート土留
 H=0.38m~0.55m
 北面 L=1.23m
 西面 L=19.35m
 D=0.19m
 東西南北4面 L=40.90m
 ※西面立面図有り



33 コンクリート土留
 H=0.38m~0.55m
 西面 L=19.35m
 D=0.19m
 東西南北4面 L=40.90m
 ※西面立面図有り



33 コンクリート土留
 H=0.38m~0.55m
 西面 L=19.35m
 D=0.19m
 東西南北4面 L=40.90m
 ※西面立面図有り



33 コンクリート土留
 H=0.38m~0.55m
 西面 L=19.35m
 南面 L=1.20m
 D=0.19m
 東西南北4面 L=40.90m
 ※西面立面図有り



33 コンクリート土留
 H=0.38m~0.55m
 南面 L=1.20m
 東面 L=19.12m
 D=0.19m
 東西南北4面 L=40.90m



33 コンクリート土留
 H=0.38m~0.55m
 東面 L=19.12m
 D=0.19m
 東西南北4面 L=40.90m



34 案内板
 H=1.50m
 W=0.20m
 D=0.08m
 アルミ製



34 案内板

H=1.50m

W=0.20m

D=0.08m

アルミ製



35 看板

H=1.50m

W=2.70m

D=0.28m

コンクリート製

※立面図有り



35 看板

H=1.50m

W=2.70m

D=0.28m

コンクリート製

※立面図有り



36 掲示板
H=2.15m
W=2.60m
D=0.30m
支柱0.20m×0.20m
アルミ製
アクリル戸
※立面図有り



36 掲示板
H=2.15m
W=2.60m
D=0.30m
支柱0.20m×0.20m
アルミ製
アクリル戸
※立面図有り



37 掲示板
H=1.85m
W=1.30m
D=0.15m
支柱0.07m×0.07m
アルミ製
アクリル戸
※立面図有り



37 掲示板

H=1.85m

W=1.30m

D=0.15m

支柱0.07m×0.07m

アルミ製

アクリル戸

※立面図有り



38 案内板

H=1.50m

W=0.90m

D=0.08m (D=0.69m)

アルミ製



38 案内板

H=1.50m

W=0.90m

D=0.08m (D=0.69m)

アルミ製

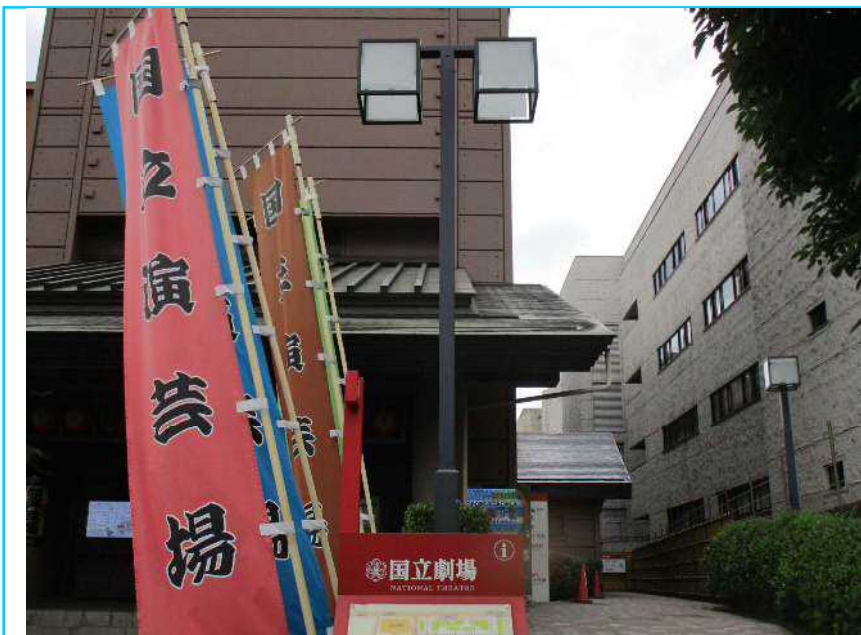

39 外灯E
H=4.24m
中型
照明2基
のぼり旗取付器具無し
スチール製



39 外灯E
H=4.24m
中型
照明2基
のぼり旗取付器具無し
スチール製



40 コンクリート土留
H=0.34m~1.15m
北面 L=7.08m
D=0.18m
東西南北4面 L=15.60m



40 コンクリート土留
H=0.34m~1.15m
南面 L=7.08m
東面 L=0.72m
D=0.18m
東西南北4面 L=15.60m



41 案内板
H=2.00m
W=0.55m
D=0.10m
アルミ製



41 案内板
H=2.00m
W=0.55m
D=0.10m
アルミ製



42 プラスチック製竹垣

H=1.90m

L=29.71m

D=0.06m



42 プラスチック製竹垣

H=1.90m

L=29.71m

D=0.06m



43 案内板

H=1.60m

W=1.23m

D=0.08m

支柱0.08m×0.06m

アルミ製

アクリル板



43 案内板

H=1.60m

W=1.23m

D=0.08m

支柱0.08m×0.06m

アルミ製

アクリル板



44 コンクリート土留

H=1.21m

L=8.90m

D=0.20m



45 案内板

H=1.70m

W=2.34m

D=0.13m

支柱0.13m×0.13m

アルミ製



45 案内板

H=1.70m

W=2.34m

D=0.13m

支柱0.13m×0.13m

アルミ製



45 案内板

H=1.70m

W=2.34m

D=0.13m

支柱0.13m×0.13m

アルミ製



46 案内板

H=1.50m

W=1.70m

D=0.13m

支柱0.13m×0.13m

アルミ製



46 案内板

H=1.50m

W=1.70m

D=0.13m

支柱0.13m×0.13m

アルミ製



47 案内板

H=1.60m

W=1.46m

D=0.13m

支柱0.13m×0.13m

アルミ製



47 案内板

H=1.60m

W=1.46m

D=0.13m

支柱0.13m×0.13m

アルミ製



48 掲示板
 H=1.90m
 W=1.80m
 D=0.15m
 支柱0.08m×0.08m
 アルミ製
 アクリル戸
 スチール製支柱
 ※立面図有り



48 掲示板
 H=1.90m
 W=1.80m
 D=0.15m
 支柱0.08m×0.08m
 アルミ製
 アクリル戸
 スチール製支柱
 ※立面図有り



49 ボラードa
 H=0.64m
 D=0.11m
 アルミ製



50 ガーデンライトd

H=0.80m

W=0.16m

D=0.33m

アルミ製



50 ガーデンライトd

H=0.80m

W=0.16m

D=0.33m

アルミ製



51 案内板

H=2.52m

W=1.02m

D=0.08m

アルミ製



51 案内板

H=2.52m

W=1.02m

D=0.08m

アルミ製



52 掲示板

H=3.07m

W=10.32m

D=0.42m

コンクリート製

ガラス戸

※立面図有り



52 掲示板

H=3.07m

W=10.32m

D=0.42m

コンクリート製

ガラス戸

※立面図有り



52 掲示板

H=3.07m

W=10.32m

D=0.42m

コンクリート製

ガラス戸

※立面図有り



53 看板

H=1.80m

W=2.20m

D=0.58m

アルミ製

※立面図有り



53 看板

H=1.80m

W=2.20m

D=0.58m

アルミ製

※立面図有り



54 ガーデンライトc

H=0.98m

W=0.20m

D=0.20m

アルミ製照明

スチール製支柱



54 ガーデンライトc

H=0.98m

W=0.20m

D=0.20m

アルミ製照明

スチール製支柱



55 掲揚ポール

H=7.79~8.98m

D=0.12m

3本

アルミ製



56 看板A
H=1.65m
W=0.72m
D=0.15m
木製



56 看板A
H=1.65m
W=0.72m
D=0.15m
木製



57 看板B
H=1.35m
W=0.20m
スチール製



57 看板B

H=1.35m

W=0.20m

スチール製



58 石



58 石



59 外灯A
 H=7.45m
 大型
 照明2基
 のぼり旗取付器具付き
 (のぼり旗付き)
 スチール製



59 外灯A
 H=7.45m
 大型
 照明2基
 のぼり旗取付器具付き
 (のぼり旗付き)
 スチール製



60 案内板
 H=1.50m
 W=1.70m
 D=0.13m
 支柱0.13m×0.13m
 アルミ製



60 案内板
H=1.50m
W=1.70m
D=0.13m
支柱0.13m×0.13m
アルミ製



61 掲示板
H=3.04m
W=10.32m
D=0.42m
コンクリート製
ガラス戸
※立面図有り



61 掲示板
H=3.04m
W=10.32m
D=0.42m
コンクリート製
ガラス戸
※立面図有り



61 掲示板
 H=3.04m
 W=10.32m
 D=0.42m
 コンクリート製
 ガラス戸
 ※立面図有り



62 案内板
 H=2.50m
 W=1.02m
 D=0.08m
 アルミ製



62 案内板
 H=2.50m
 W=1.02m
 D=0.08m
 アルミ製



63 ガーデンライトe

H=0.56m

D=0.12m

アルミ製



63 ガーデンライトe

H=0.56m

D=0.12m

アルミ製



64 看板付交通標識

H=2.45m



64 看板付交通標識

H=2.45m



65 掲示板

H=1.83m

W=1.30m

D=0.15m

支柱0.08m×0.08m

アルミ製

アクリル戸

スチール製支柱

※立面図有り



65 掲示板

H=1.83m

W=1.30m

D=0.15m

支柱0.08m×0.08m

アルミ製

アクリル戸

スチール製支柱

※立面図有り



66 ボラードa
H=0.70m
D=0.11m
アルミ製



67 案内板
H=1.40m
W=0.94m
D=0.13m
支柱0.13m×0.13m
アルミ製



67 案内板
H=1.40m
W=0.94m
D=0.13m
支柱0.13m×0.13m
アルミ製



68 木製土留

H=0.45m



68 木製土留

H=0.45m



68 木製土留

H=0.45m



68 木製土留

H=0.45m



69 木製土留

H=0.45m



69 木製土留

H=0.45m



69 木製土留

H=0.45m



69 木製土留

H=0.45m



70 案内板

H=2.30m

W=1.70m

D=0.13m

支柱0.13m×0.13m

アルミ製



70 案内板
H=2.30m
W=1.70m
D=0.13m
支柱0.13m×0.13m
アルミ製



71 案内板
H=1.21m
W=0.22m
D=0.06m
アルミ製



71 案内板
H=1.21m
W=0.22m
D=0.06m
アルミ製



72 案内板
H=1.47m
W=1.23m
D=0.08m
支柱0.08m×0.06m
アルミ製
アクリル板



72 案内板
H=1.47m
W=1.23m
D=0.08m
支柱0.08m×0.06m
アルミ製
アクリル板



73 外灯F
H=3.53m
カーブミラー付
スチール製



74 看板

H=1.89m

W=0.36m×2面

D=0.06m

アルミ製



74 看板

H=1.89m

W=0.36m×2面

D=0.06m

アルミ製



75 縦格子4枚引きアルミゲート

H=1.40m

W=8.15m

※立面図有り



75 縦格子4枚引きアルミゲート

H=1.40m

W=8.15m

※立面図有り



75 縦格子4枚引きアルミゲート

H=1.40m

W=8.15m

※立面図有り



75 縦格子4枚引きアルミゲート

H=1.40m

W=8.15m

※立面図有り



76 縦格子アルミフェンス

H=1.50m

L=7.96m



76 縦格子アルミフェンス

H=1.50m

L=7.96m



77 コンクリートフェンス基礎

H=0.17m~0.57m

L=8.19m

D=0.20m



77 コンクリートフェンス基礎

H=0.17m~0.57m

L=8.19m

D=0.20m



78 縦格子アルミフェンス

H=1.50m

L=4.27m

アルミ製

※立面図有り



79 縦格子4枚引きアルミゲート

H=1.40m

W=8.15m

※立面図有り



79 縦格子4枚引きアルミゲート

H=1.40m

W=8.15m

※立面図有り



79 縦格子4枚引きアルミゲート

H=1.40m

W=8.15m

※立面図有り



79 縦格子4枚引きアルミゲート

H=1.40m

W=8.15m

※立面図有り



80 メッシュスチールフェンス

H=1.50m

L=1.40m



81 案内板

H=2.76m

W=1.70m

D=0.10m

支柱0.10m×0.10m

スチール製

アクリル板



81 案内板

H=2.76m

W=1.70m

D=0.10m

支柱0.10m×0.10m

スチール製

アクリル板



82 看板
 H=1.75m
 W=0.20m
 D=0.08m
 アルミ製



82 看板
 H=1.75m
 W=0.20m
 D=0.08m
 アルミ製



83 石積擁壁A面
 H=0.41m~1.52m
 L=25.31m
 D=0.53m~0.91m
 ※立面図有り



83 石積擁壁A面

H=0.41m~1.52m

L=25.31m

D=0.53m~0.91m

※立面図有り



83 石積擁壁A面

H=0.41m~1.52m

L=25.31m

D=0.53m~0.91m

※立面図有り



83 石積擁壁A面

H=0.41m~1.52m

L=25.31m

D=0.53m~0.91m

※立面図有り



83 石積擁壁A面
 H=0.41m~1.52m
 L=25.31m
 D=0.53m~0.91m
 ※立面図有り



83 石積擁壁A面
 H=0.41m~1.52m
 L=25.31m
 D=0.53m~0.91m
 ※立面図有り



83 石積擁壁A面
 H=0.41m~1.52m
 L=25.31m
 D=0.53m~0.91m
 ※立面図有り



83 石積擁壁B面

H=1.52m~1.42m

L=16.60m

D=0.85m~0.90m



83 石積擁壁B面

H=1.52m~1.42m

L=16.60m

D=0.85m~0.90m



83 石積擁壁B面

H=1.52m~1.42m

L=16.60m

D=0.85m~0.90m



83 石積擁壁B面

H=1.52m~1.42m

L=16.60m

D=0.85m~0.90m



83 石積擁壁B面

H=1.52m~1.42m

L=16.60m

D=0.85m~0.90m



83 石積擁壁C面

H=1.42m~0.90m

L=6.10m

D=0.87m~0.68m



83 石積擁壁C面

H=1.42m~0.90m

L=6.10m

D=0.87m~0.68m



83 石積擁壁D面

H=0.90m~0.02m

L=14.37m

D=0.70m~0.40m



83 石積擁壁D面

H=0.90m~0.02m

L=14.37m

D=0.70m~0.40m



83 石積擁壁D面

H=0.90m~0.02m

L=14.37m

D=0.70m~0.40m



83 石積擁壁D面

H=0.90m~0.02m

L=14.37m

D=0.70m~0.40m



83 石積擁壁D面

H=0.90m~0.02m

L=14.37m

D=0.70m~0.40m



83 石積擁壁天端



83 石積擁壁天端



84 ガーデンライトa

H=0.64m

W=0.10m

D=0.10m

アルミ製



84 ガーデンライトa

H=0.64m

W=0.10m

D=0.10m

アルミ製



85 縦格子アルミフェンス

H=1.50m~1.55m

L=61.34m



85 縦格子アルミフェンス

H=1.50m~1.55m

L=61.34m



85 縦格子アルミフェンス
H=1.50m~1.55m
L=61.34m



85 縦格子アルミフェンス
H=1.50m~1.55m
L=61.34m



86 縦格子片開きアルミ門扉
H=1.50m
W=0.92m



87 縦格子アルミフェンス

H=1.50m

L=13.84m



87 縦格子アルミフェンス

H=1.50m

L=13.84m



88 縦格子アルミフェンス

H=1.80m

L=0.92m

89 縦格子片開きアルミ門扉

H=1.80m

W=0.84m

90 縦格子アルミフェンス

H=1.80m

L=0.73m



91 中継車端子盤

H=1.90m

W=1.10m

D=0.55m

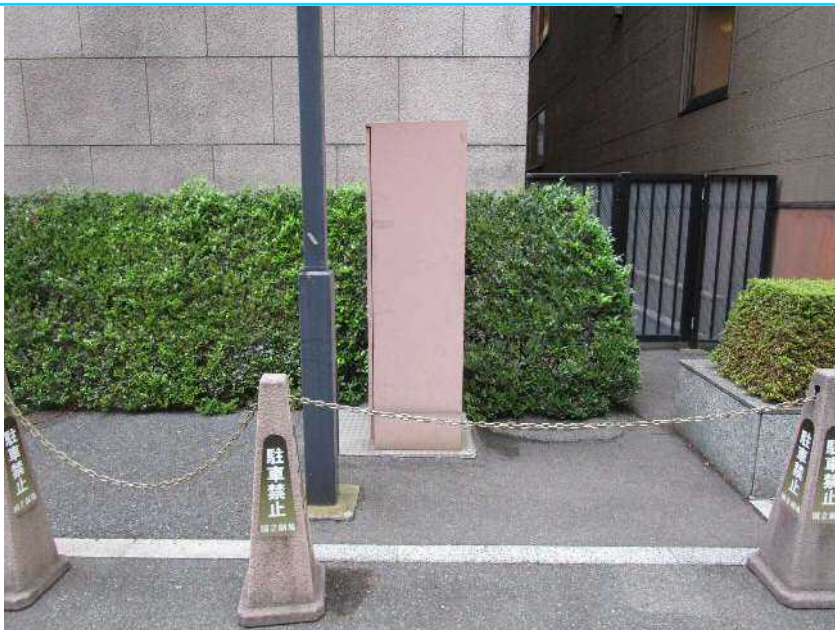

91 中継車端子盤

H=1.90m

W=1.10m

D=0.55m



92 ボラードc

H=0.83m

D=0.10m

46本

アルミ製



92 ボラードc

H=0.83m

D=0.10m

46本

アルミ製



93 外灯B1

H=3.52m

のぼり旗取付器具付き
(のぼり旗付き)

スチール製



93 外灯B1

H=3.52m

のぼり旗取付器具付き
(のぼり旗付き)

スチール製



94 縦格子アルミフェンス

H=2.00m

L=7.42m



95 コンクリート土留

H=0.18m~0.07m

L=32.91m

D=0.18m



95 コンクリート土留

H=0.18m~0.07m

L=32.91m

D=0.18m



95 コンクリート土留

H=0.18m~0.07m

L=32.91m

D=0.18m



96 石積擁壁

H=0.11m~0.45m

L=21.45m

D=0.25m~0.30m



96 石積擁壁

H=0.11m~0.45m

L=21.45m

D=0.25m~0.30m



97 石積擁壁

H=0.45m~0.50m

L=4.88m

D=0.25m



98 メッシュスチールフェンス

H=2.00m

L=1.35m



99 メッシュスチールフェンス

H=2.00m

L=2.00m



100 メッシュスチールフェンス
H=1.30m~1.35m
L=44.92m



100 メッシュスチールフェンス
H=1.30m~1.35m
L=44.92m



101 メッシュスチールフェンス
H=1.30m
L=1.00m

102 メッシュ両開きスチール門扉
H=1.30m
W=1.80m



103 メッシュスチールフェンス
H=1.25m~1.30m
L=40.54m



103 メッシュスチールフェンス
H=1.25m~1.30m
L=40.54m



103 メッシュスチールフェンス
H=1.25m~1.30m
L=40.54m



104 木製パーゴラ

H=2.80m

W=3.58m

D=2.45m

※立面図有り



104 木製パーゴラ

H=2.80m

W=3.58m

D=2.45m

※立面図有り



104 木製パーゴラ

H=2.80m

W=3.58m

D=2.45m

※立面図有り



104 木製パーゴラ

H=2.80m

W=3.58m

D=2.45m

※立面図有り



105 コンクリート製パーゴラ

H=2.54m

W=3.60m

D=1.80m

※立面図有り



105 コンクリート製パーゴラ

H=2.54m

W=3.60m

D=1.80m

※立面図有り



105 コンクリート製パーゴラ
 H=2.54m
 W=3.60m
 D=1.80m
 ※立面図有り



105 コンクリート製パーゴラ
 H=2.54m
 W=3.60m
 D=1.80m
 ※立面図有り



106 案内板
 H=2.72m
 W=1.70m
 D=0.10m
 支柱0.10m×0.10m
 スチール製
 アクリル板



106 案内板

H=2.72m

W=1.70m

D=0.10m

支柱0.10m×0.10m

スチール製

アクリル板



107 縦格子アルミフェンス

H=1.50m

L=2.20m



108 縦格子4枚引きアルミゲート

H=1.40m

W=8.15m

※立面図有り



108 縦格子4枚引きアルミゲート

H=1.40m

W=8.15m

※立面図有り



108 縦格子4枚引きアルミゲート

H=1.40m

W=8.15m

※立面図有り



108 縦格子4枚引きアルミゲート

H=1.40m

W=8.15m

※立面図有り



109 縦格子アルミフェンス
 H=1.50m
 L=3.00m



110 外灯B2
 H=3.55m
 のぼり旗取付器具付き
 (のぼり旗無し)
 スチール製



110 外灯B2
 H=3.55m
 のぼり旗取付器具付き
 (のぼり旗無し)
 スチール製

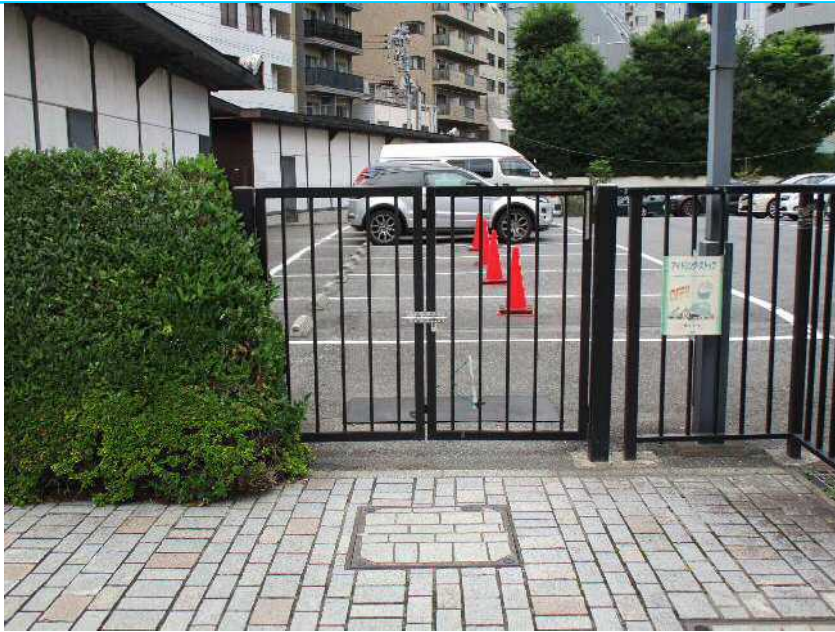

111 縦格子両開きアルミ門扉

H=1.50m

W=2.00m



112 舗装境天然石



113 ガーデンライトb

H=0.98m

W=0.15m

D=0.15m

アルミ製



113 ガーデンライトb

H=0.98m

W=0.15m

D=0.15m

アルミ製



114 案内板

H=2.42m

W=1.70m

W=0.94m

D=0.13m

支柱0.13m×0.13m

アルミ製



114 案内板

H=2.42m

W=1.70m

W=0.94m

D=0.13m

支柱0.13m×0.13m

アルミ製



115 案内板

H=2.50m

W=1.02m

D=0.08m

アルミ製



115 案内板

H=2.50m

W=1.02m

D=0.08m

アルミ製



116 案内板

H=1.53m

W=1.23m

D=0.08m

支柱0.08m×0.06m

アルミ製

アクリル板



116 案内板
 H=1.53m
 W=1.23m
 D=0.08m
 支柱0.08m×0.06m
 アルミ製
 アクリル板



117 万年塀
 H=3.00m
 L=34.14m



117 万年塀
 H=3.00m
 L=34.14m



117 万年塀

H=3.00m

L=34.14m



118 方開きスチール門扉

H=2.20m

W=0.90m



119 メッシュスチールフェンス

H=1.50m~2.15m

L=23.04m



119 メッシュスチールフェンス
 H=1.50m~2.15m
 L=23.04m



119 メッシュスチールフェンス
 H=1.50m~2.15m
 L=23.04m



120 第一駐車場監視所
 H=3.02m
 W=2.02m
 D=2.02m
 ※立面図有り



120 第一駐車場監視所
 H=3.02m
 W=2.02m
 D=2.02m
 ※立面図有り



120 第一駐車場監視所
 H=3.02m
 W=2.02m
 D=2.02m
 ※立面図有り



121 コンクリートブロック
 H=0.46m~0.77m
 L=32.45m
 D=0.15m



121 コンクリートブロック

H=0.46m~0.77m

L=32.45m

D=0.15m



122 コンクリート土留

L=21.45m

D=0.20m



122 コンクリート土留

L=21.45m

D=0.20m



122 コンクリート土留
L=21.45m
D=0.20m



123 コンクリート擁壁
H=6.35m
L=13.22m



123 コンクリート擁壁
H=6.35m
L=13.22m