

# 日本芸術文化振興会隼町地区建物等調査

2021年8月

株式会社 竹中工務店

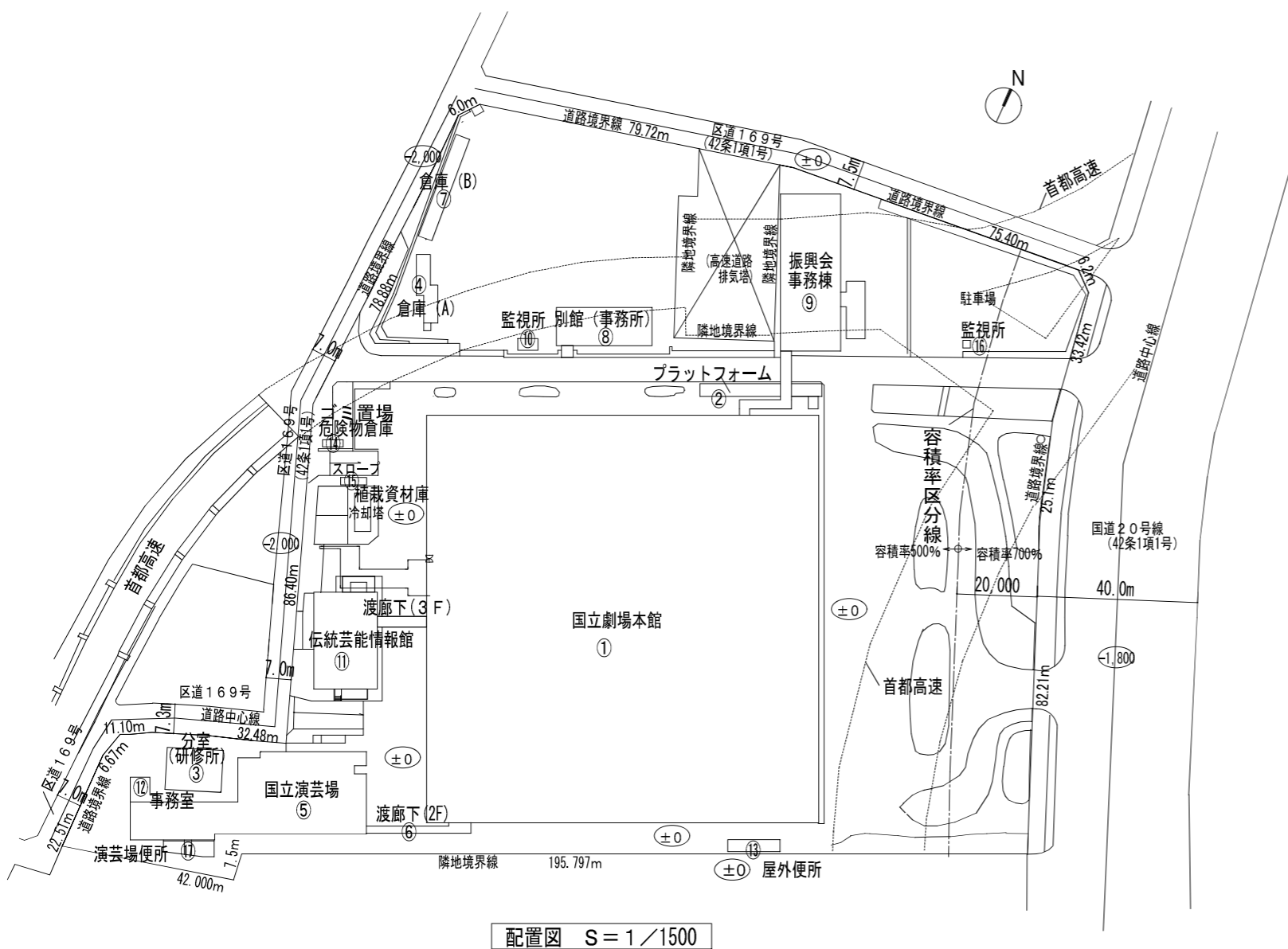

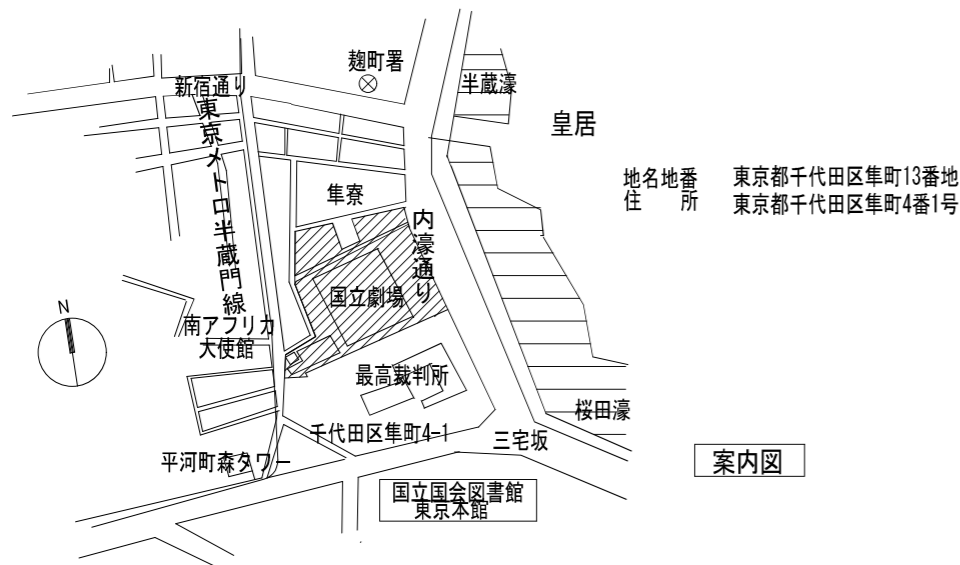

※既存建物の延焼の恐れある部分については基準法第2条第9号の2の口の防火設備

建物面積表

番号	棟名称	建設年	構造・階数	建築面積	棟延面積	延床面積合計	備考
①	国立劇場本館	S41 1966	SR3-1	10,807.10	26,567.21	26,567.21	S40.1.20 第8号 計画通知
②	プラットフォーム	S41 1966	R1	31.80	31.80	26,599.01	
③	国立劇場分室	S44 1969	R2	132.44	264.88	26,731.45	
	国立劇場分室(増築)	S48 1973	S+2 (R2)に増築)		264.88	26,996.33	S47.11.22 第303号 (3, 4階増築計画通知)
④	倉庫A	S52 1977	S1	68.76	68.76	27,197.53	S52.10.13 第14号 [S53.1.13 第14]
⑤	国立劇場演芸場	S54 1979	R4-1	1,018.48	2,441.71	29,639.24	S52.10.6 第111号 計画通知
⑥	渡り廊下(演芸場)	S54 1979	R2	127.42	113.12	29,752.36	
⑦	倉庫B	S55 1980	S1	97.20	97.20	29,849.56	S54.12.15 第36号
⑧	事務所別館	H5 1993	S2	241.60	473.85	30,323.41	H5.6.21 第81号
⑨	事務棟(渡り廊下含)	H8 1996	SR4	766.04	2,500.88	32,824.29	H7.3.2第25号 [H8.8.7 第25]
⑩	監視所(第2駐車場)	H10 1998	S1	15.53	15.53	32,839.82	H10.12.3 10都市建指導第15号 [H10.12.21 第15]
⑪	芸能情報館	H14 2002	R5-2	445.08	2,265.13	35,104.95	H13.6.29 12都市建指導第496号
	芸能情報館(計画変更)			0.00	324.07	35,429.02	H14.9.25 14都市建指導第104号 [H15.3.6 第76]
⑫	演芸場事務室	H14 2002	R1	32.45	32.45	35,461.47	H13.12.4 13都市建指導第192号 [H14.2.25 第80]
⑬	屋外便所	H24 2012	R1	39.18	35.00	35,496.47	H23.10.6 23都市建指導第0873号
⑭	ゴミ置場・危険物倉庫	H24 2012	R1	9.36	9.36	35,505.83	H24.2.6 24都市建指導第1307号
⑮	植栽資材庫	H24 2012	S1	12.35	12.35	35,518.18	⑬と工期がダブる為、都の指導により⑬の変更として扱うこととした。
⑯	監視所(第1駐車場)	H24 2012	S1	3.59	3.59	35,521.77	
⑰	演芸場便所	H24 2012	R1	43.10	41.68	35,563.45	
合計				① 13,891.48	35,563.45	② 35,563.45	
敷地面積				31,244.52	m <sup>2</sup>		
建ぺい率				44.5	%		
容積率				113.8	%		

都市計画規制

	計画対象敷地に係る都市計画規制等
建築地	東京都千代田区隼町4-1
用途地域	商業地域
容積率	500%、(内堀通り沿い) 700% →霞が関一団地の官公庁施設: 500%
建ぺい率	80% →霞が関一団地の官公庁施設: 50%
防火地域	防火地域
日影規制	なし
高度地区	規制なし
高さ制限(景観)	施設相互の関連、皇居との関係、国会議事堂との関係に留意 ○東京都景観計画-大規模建築物等景観形成指針 ・当該敷地は、皇居周辺地域の景観誘導区域のA地区(霞が関地区)に含まれ、この中で示される景観形成方針、景観形成基準に沿った計画とする ○千代田区美観地区ガイドプラン ・当該敷地は、美観地区ガイドプランの対象区域(霞ヶ関・永田町とその周辺地区)に含まれ、この中で示される景観の方針・基準に沿った計画とする
道路斜線	1.5勾配、適用距離25m
隣地斜線	31m+2.5勾配
前面道路幅員	40m(国道20号)
壁面後退	道路側敷地境界線より15m以上離し、隣接すり建物との関係を考慮



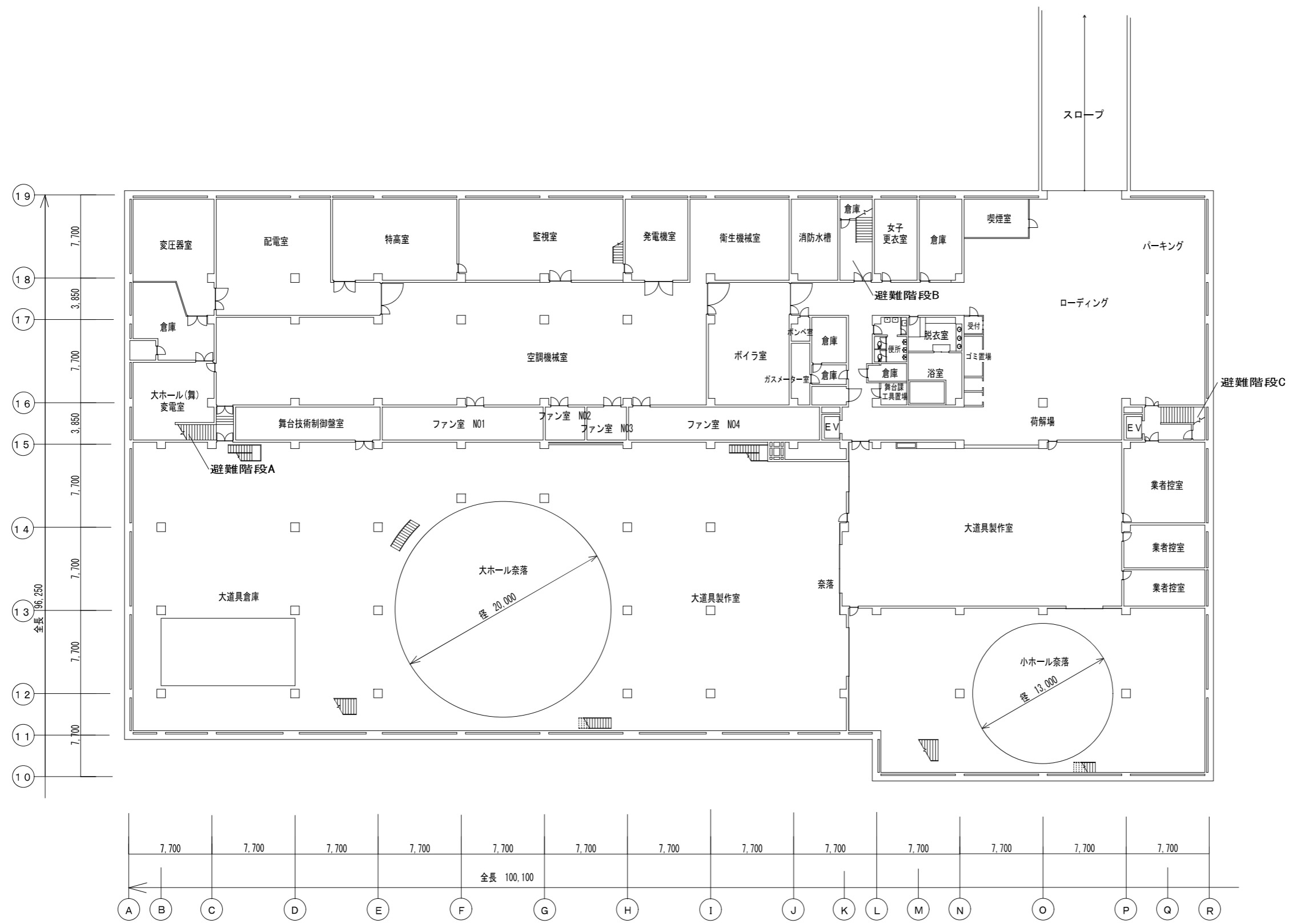

<table border="1"> <tr><td>月</td><td>日</td></tr> <tr><td>訂正</td><td></td></tr> </table>	月	日	訂正		<table border="1"> <tr><td>備考</td></tr> </table>	備考	<table border="1"> <tr><td>監竹中工務店</td></tr> </table>	監竹中工務店	<table border="1"> <tr><td>完成</td><td>21.07.30</td></tr> <tr><td>発行</td><td></td></tr> </table>	完成	21.07.30	発行		<table border="1"> <tr><td>名称</td><td>日本芸術文化振興会集町地区建物等調査</td></tr> <tr><td>図名</td><td>本館 地下平面図</td></tr> </table>	名称	日本芸術文化振興会集町地区建物等調査	図名	本館 地下平面図	<table border="1"> <tr><td>設計NO</td><td></td></tr> <tr><td>図面NO</td><td>建-03</td></tr> </table>	設計NO		図面NO	建-03
月	日																						
訂正																							
備考																							
監竹中工務店																							
完成	21.07.30																						
発行																							
名称	日本芸術文化振興会集町地区建物等調査																						
図名	本館 地下平面図																						
設計NO																							
図面NO	建-03																						

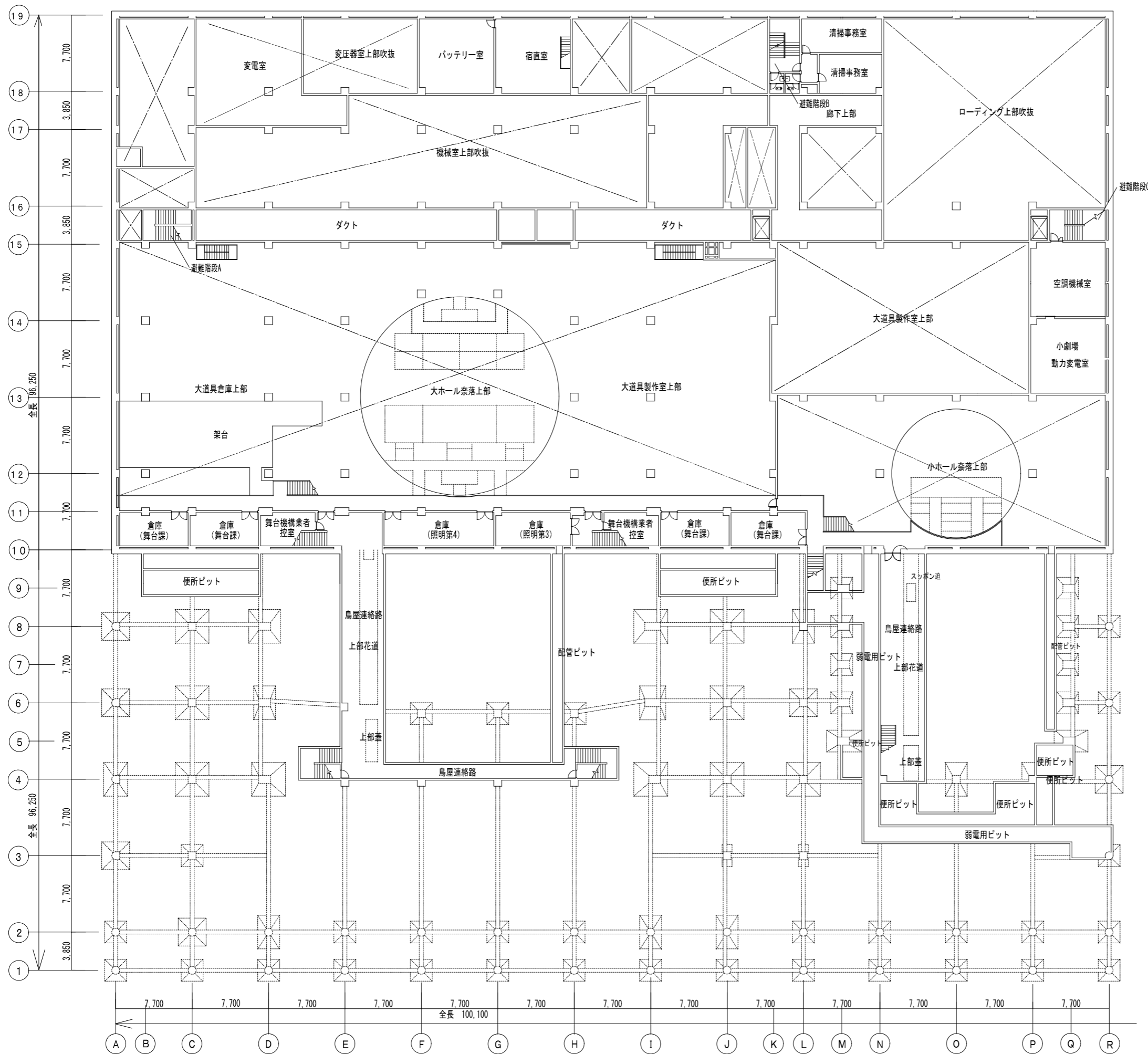







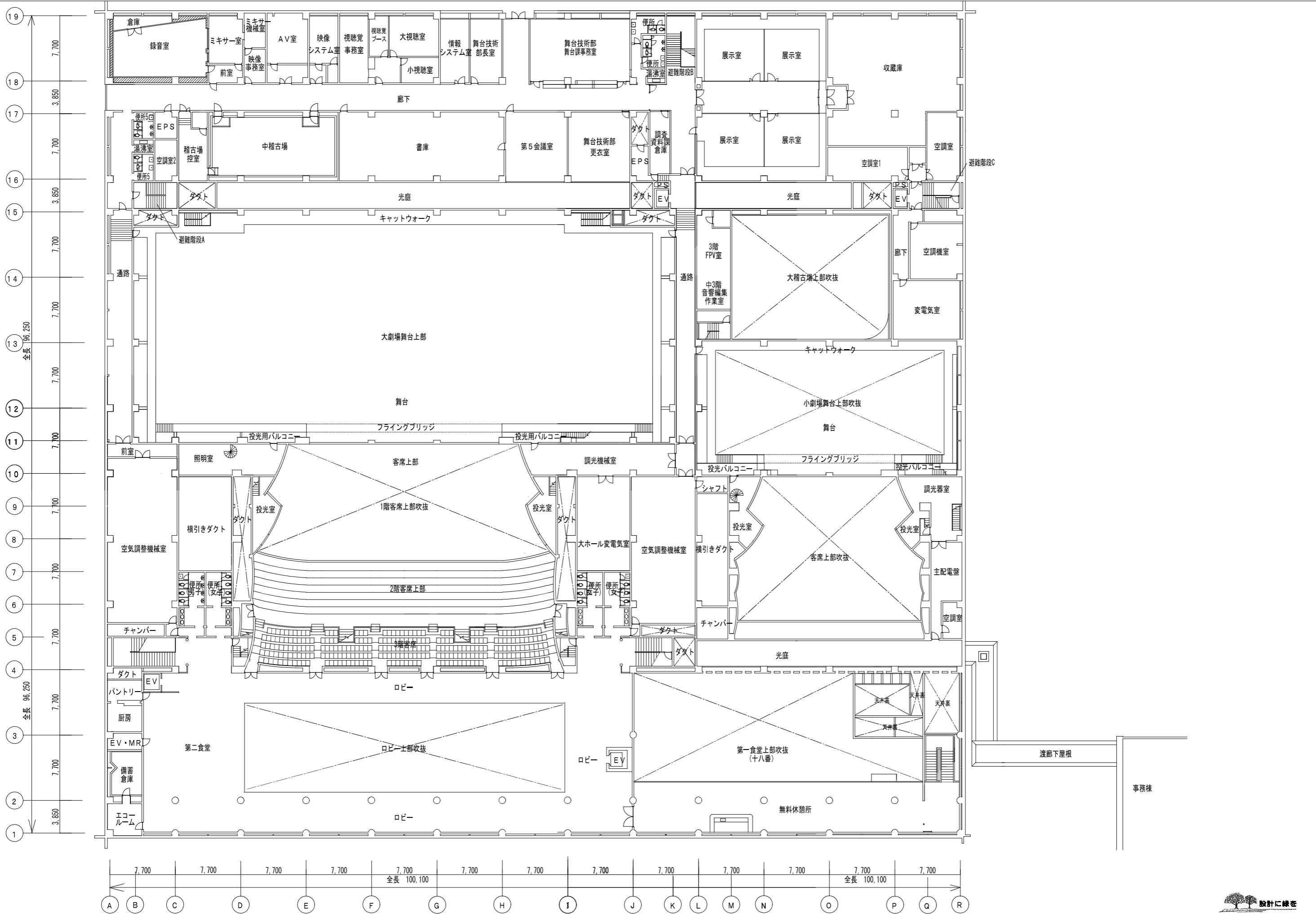

<table border="1"> <tr><td>月</td><td>日</td></tr> <tr><td>年</td><td>月</td></tr> <tr><td>日</td><td>日</td></tr> </table>	月	日	年	月	日	日	<table border="1"> <tr><td>設計者</td><td>監理者</td></tr> <tr><td>製図者</td><td>承認者</td></tr> <tr><td>発行</td><td>発行</td></tr> </table>	設計者	監理者	製図者	承認者	発行	発行	<table border="1"> <tr><td>設計NO</td><td>図面NO</td></tr> <tr><td>21.07.30</td><td>建-07</td></tr> </table>	設計NO	図面NO	21.07.30	建-07	<table border="1"> <tr><td>名称</td><td>日本芸術文化振興会集町地区建物等調査</td></tr> <tr><td>図名</td><td>本館3階平面図</td></tr> <tr><td>縮尺</td><td>A3 1:400</td></tr> </table>	名称	日本芸術文化振興会集町地区建物等調査	図名	本館3階平面図	縮尺	A3 1:400
月	日																								
年	月																								
日	日																								
設計者	監理者																								
製図者	承認者																								
発行	発行																								
設計NO	図面NO																								
21.07.30	建-07																								
名称	日本芸術文化振興会集町地区建物等調査																								
図名	本館3階平面図																								
縮尺	A3 1:400																								



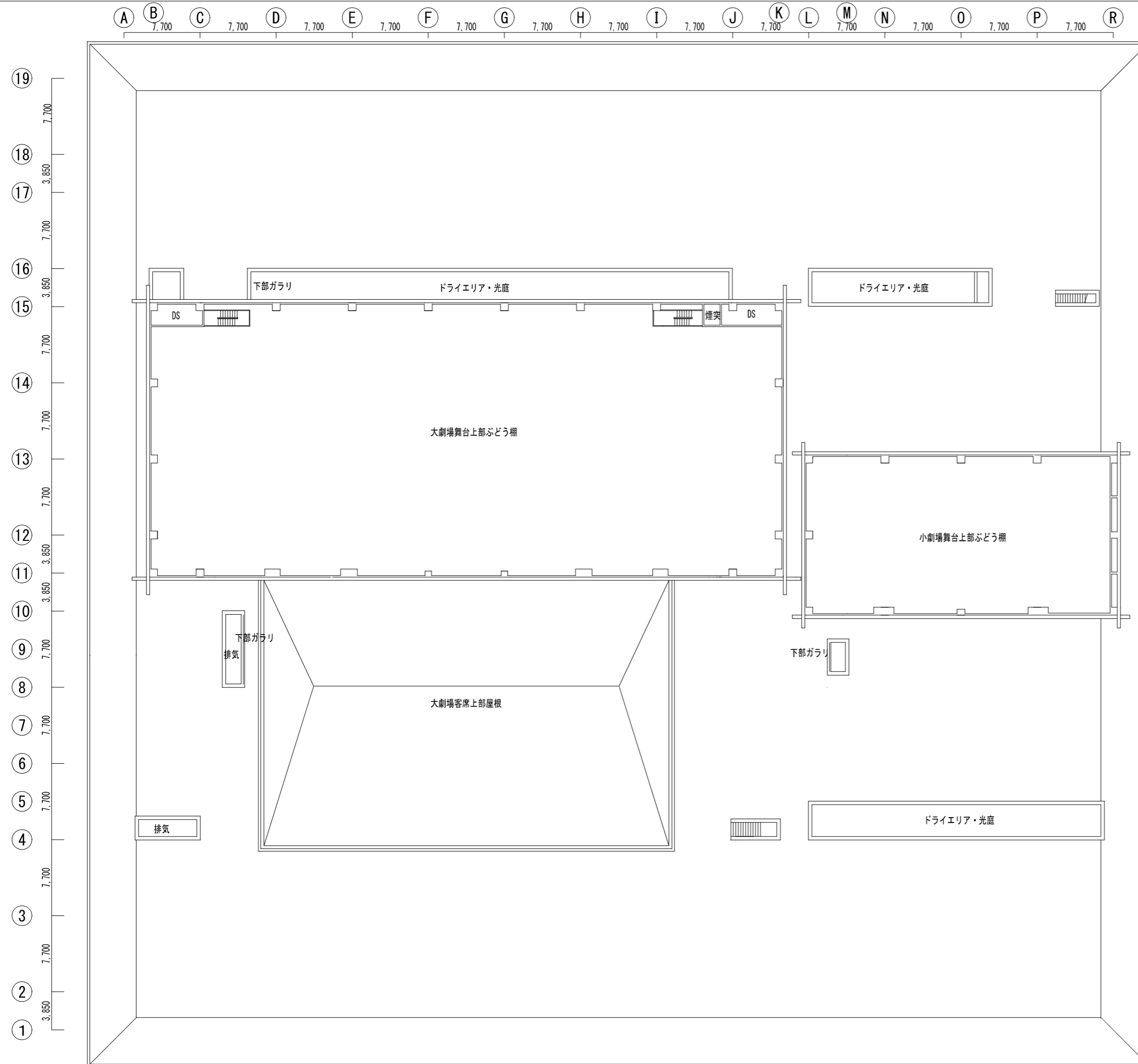

<table border="1"> <tr><td>月</td><td>日</td></tr> <tr><td>訂正</td><td></td></tr> </table>	月	日	訂正		<table border="1"> <tr><td>図</td><td>名</td></tr> <tr><td>1</td><td>本館 屋上平面図</td></tr> </table>	図	名	1	本館 屋上平面図	<table border="1"> <tr><td>設計 NO</td><td>図面 NO</td></tr> <tr><td></td><td>建-08</td></tr> </table>	設計 NO	図面 NO		建-08	<table border="1"> <tr><td>作成</td><td>21.07.30</td></tr> <tr><td>発行</td><td></td></tr> </table>	作成	21.07.30	発行		<table border="1"> <tr><td>名称</td><td>日本芸術文化振興会集町地区建物等調査</td></tr> <tr><td>縮尺</td><td>A3 1:400</td></tr> </table>	名称	日本芸術文化振興会集町地区建物等調査	縮尺	A3 1:400	<table border="1"> <tr><td>設計</td><td>監理</td><td>監修</td></tr> <tr><td></td><td></td><td></td></tr> </table>	設計	監理	監修			
月	日																														
訂正																															
図	名																														
1	本館 屋上平面図																														
設計 NO	図面 NO																														
	建-08																														
作成	21.07.30																														
発行																															
名称	日本芸術文化振興会集町地区建物等調査																														
縮尺	A3 1:400																														
設計	監理	監修																													

富竹中工務店

建築士法第二十号に基づき設計者の表示

21.07.30

日本芸術文化振興会集町地区建物等調査

建-08

A3 1:400

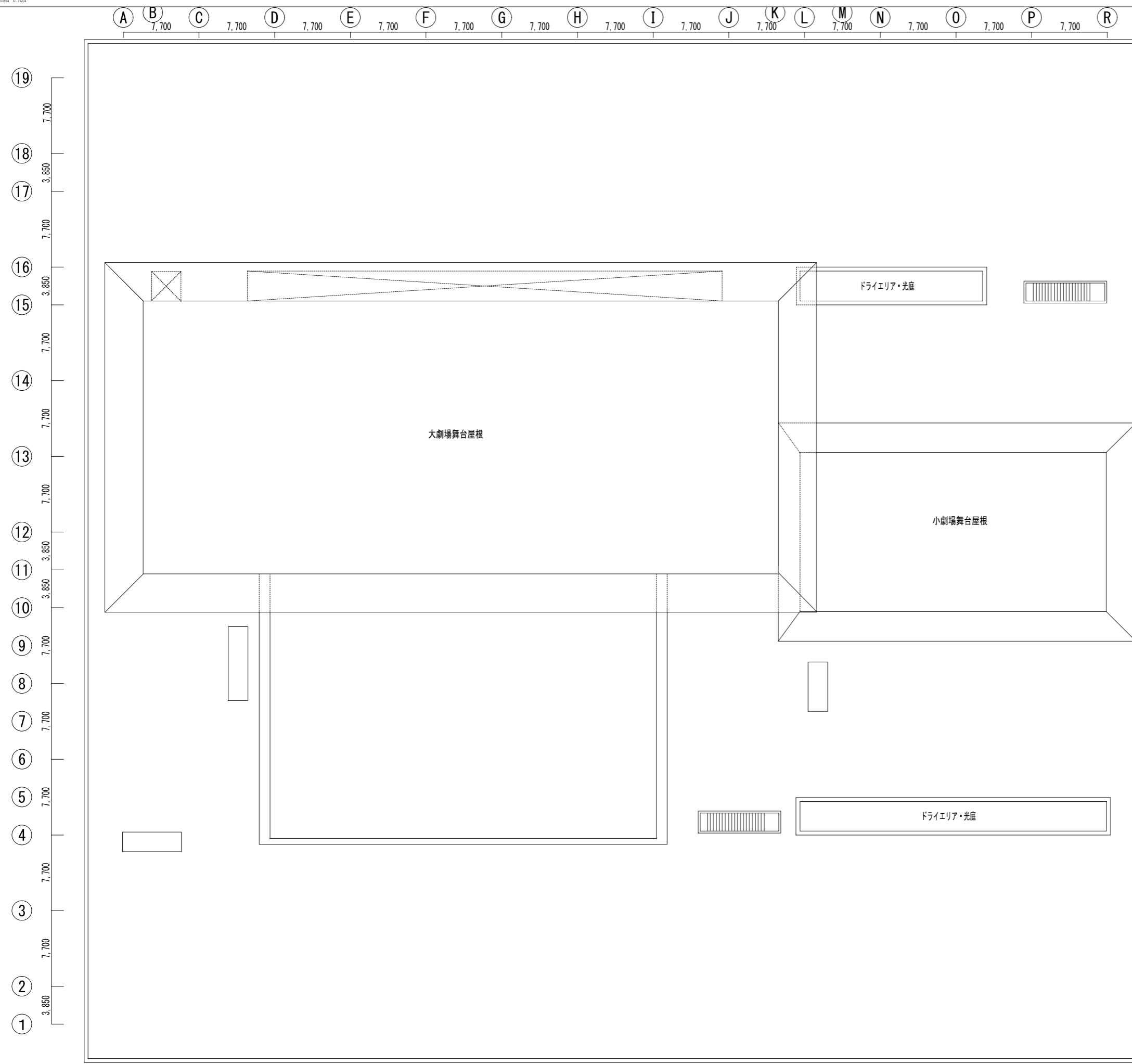

(A) 7,700 (B) 7,700 (C) 7,700 (D) 7,700 (E) 7,700 (F) 7,700 (G) 7,700 (H) 7,700 (I) 7,700 (J) 7,700 (K) 7,700 (L) 7,700 (M) 7,700 (N) 7,700 (O) 7,700 (P) 7,700 (R)

(19) 7,700  
 (18) 3,850  
 (17) 7,700  
 (16) 3,850  
 (15) 7,700  
 (14) 7,700  
 (13) 7,700  
 (12) 3,850  
 (11) 3,850  
 (10) 7,700  
 (9) 7,700  
 (8) 7,700  
 (7) 7,700  
 (6) 7,700  
 (5) 7,700  
 (4) 7,700  
 (3) 7,700  
 (2) 3,850  
 (1) 3,850

大劇場舞台屋根

小劇場舞台屋根

ドライエリア・光庭

ドライエリア・光庭



<table border="1"> <tr><td>月</td><td>日</td></tr> <tr><td>訂正</td><td></td></tr> </table>	月	日	訂正		<table border="1"> <tr><td>備考</td></tr> </table>	備考	<b>藍竹中工務店</b> <small>建築士法第20号に基づき設計者の表示</small>	作成 21.07.30	承認 	名称 日本芸術文化振興会集町地区建物等調査 本館 塔屋平面図	設計 NO 	図面 NO 建-09
月	日											
訂正												
備考												
			発行	立寄	引出	製図	A3 1:400					



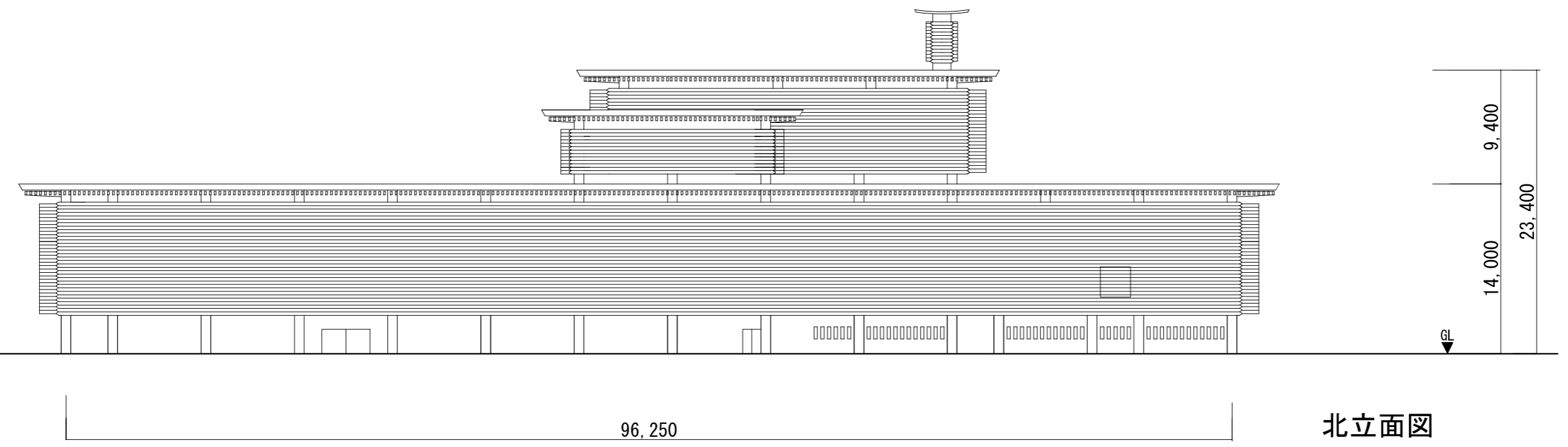
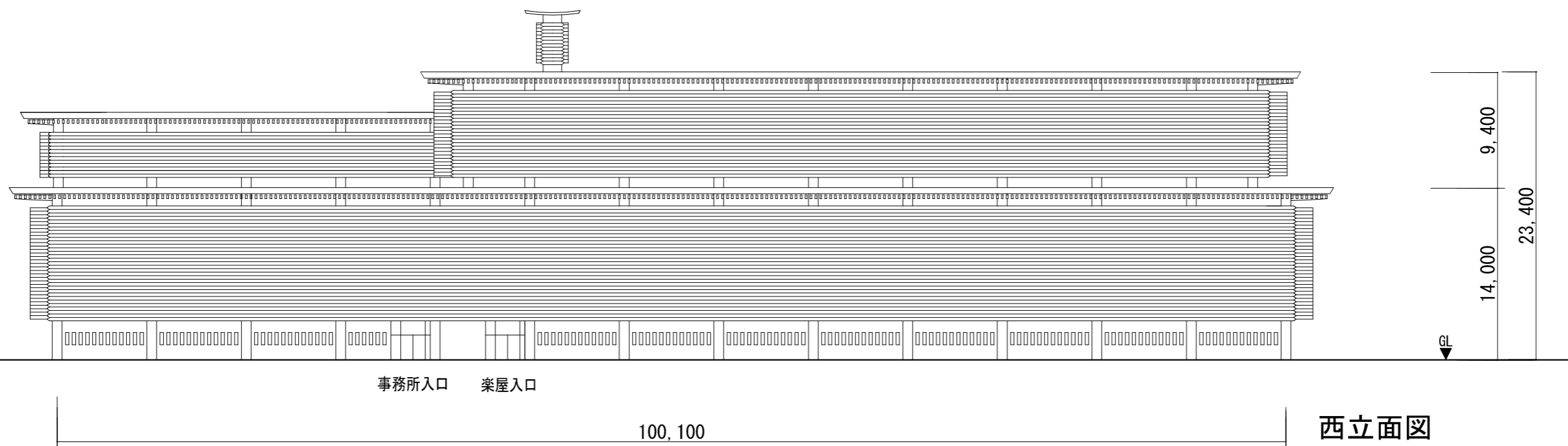

訂正	月	日	内容	備考	監竹中工務店	建築士法第二十条に基づく設計者の表示	作成	21.07.30	承認	名称	日本芸術文化振興会集町地区建物等調査	設計 NO	図面 NO
											本館 立面图 2	A3 1:400	建-11





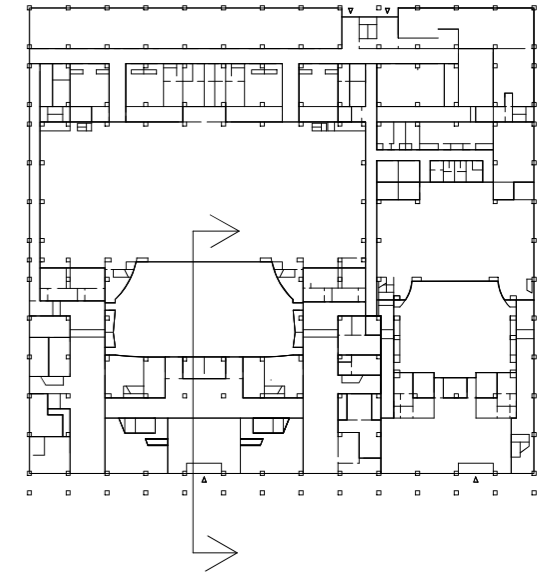
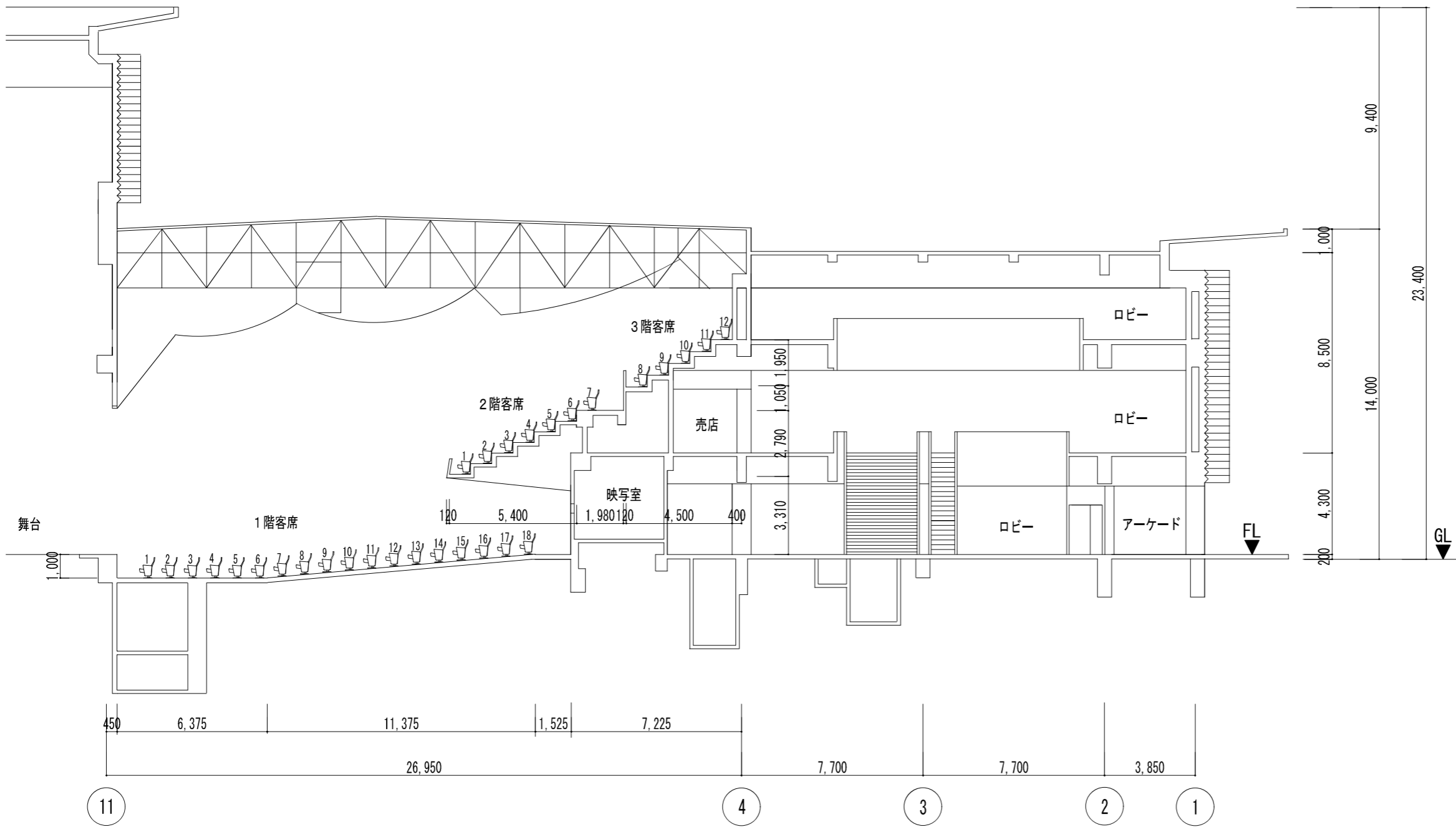

訂正	月	日	内容	備考	監理	設計	21.07.30	発行	21.07.30	名称	日本芸術文化振興会集町地区建物等調査	図面NO	建-13
					監理	設計				名称	本館 大劇場断面図1	図面NO	
											A3 1:200		



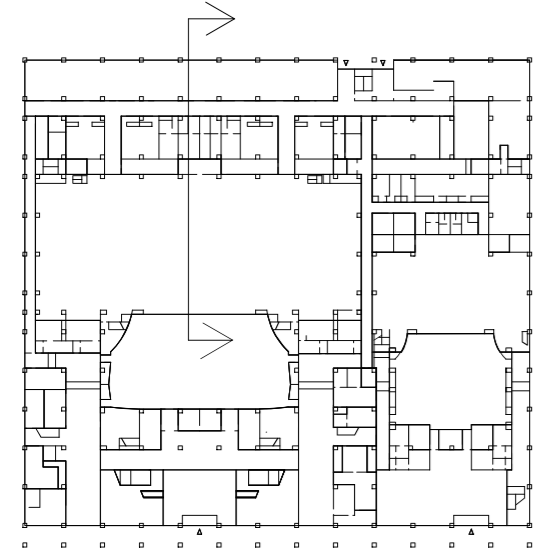
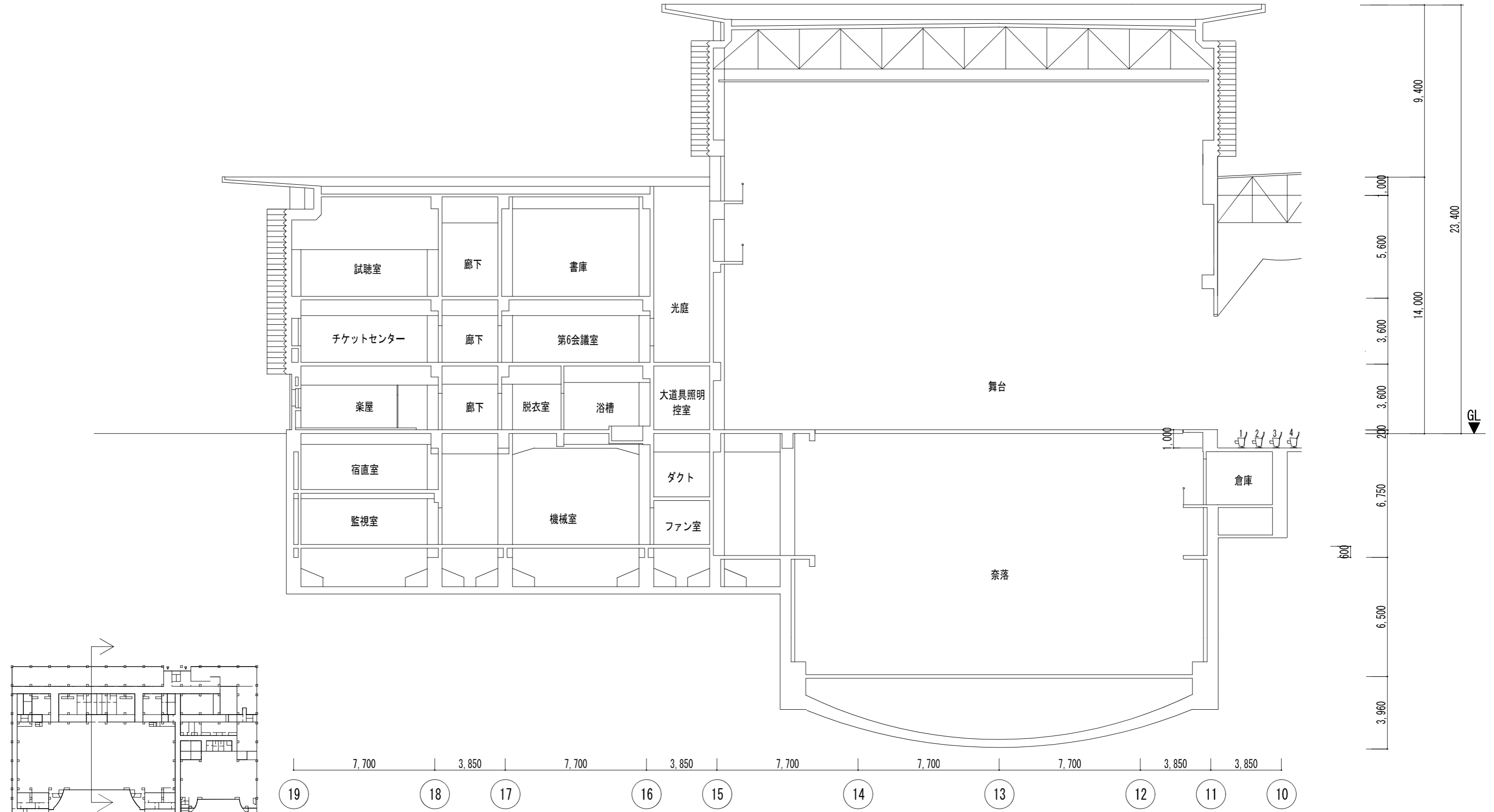

訂正	月	日	内容	備考	監理	設計	21.07.30	名称	日本芸術文化振興会集町地区建物等調査	設計NO	図面NO
					監理	設計		名称	本館 大劇場断面図2	A3 1:200	建-14







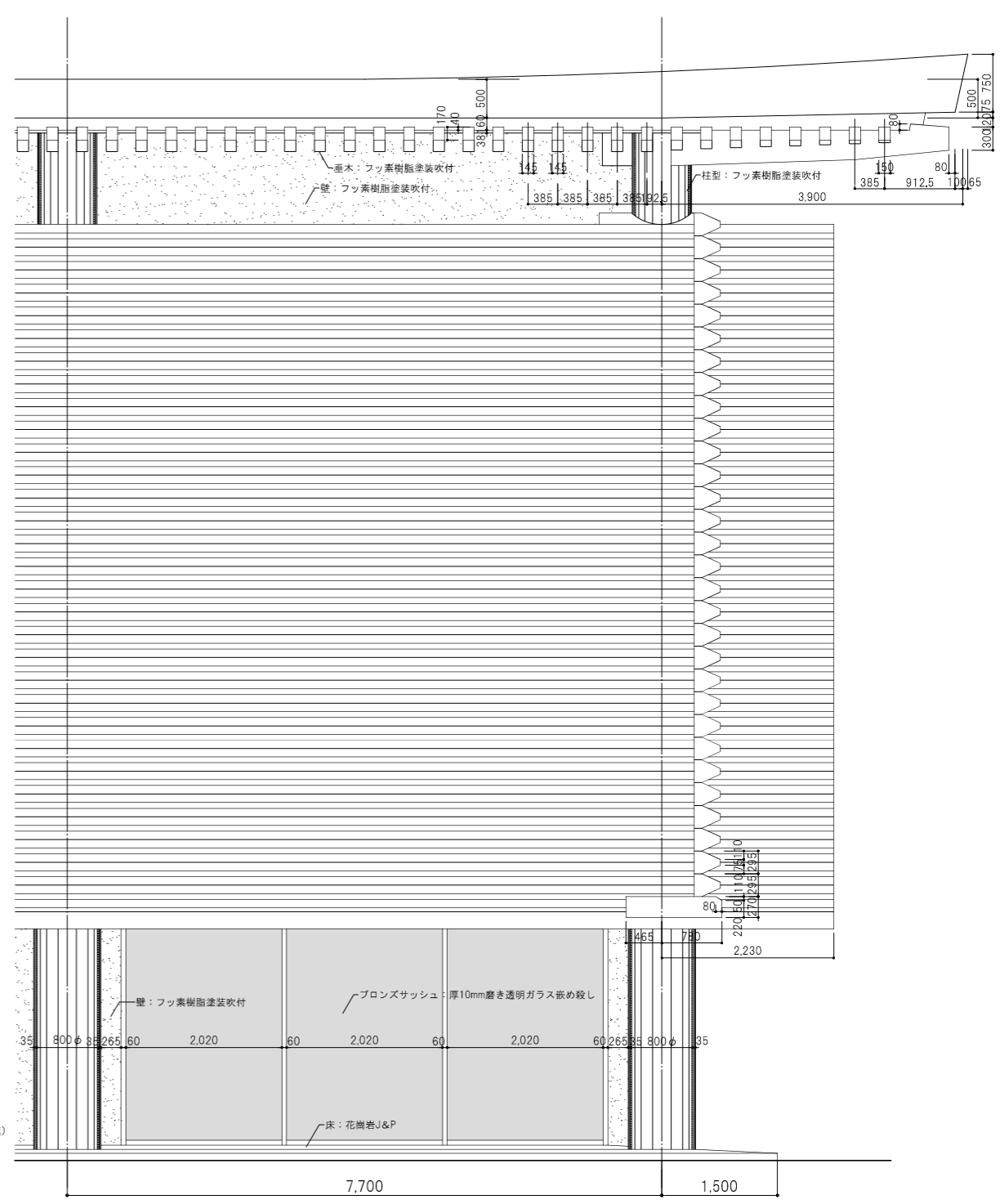
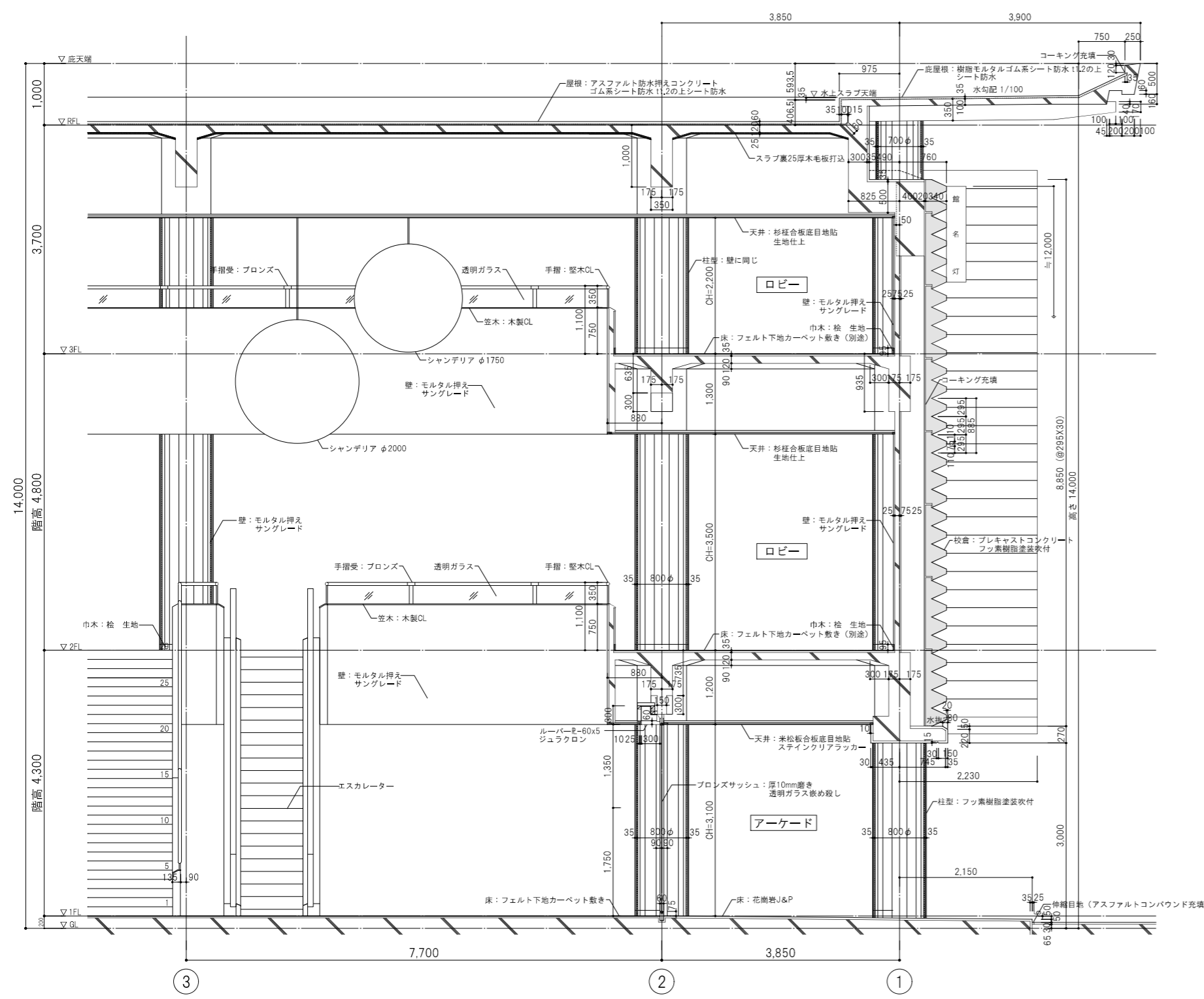
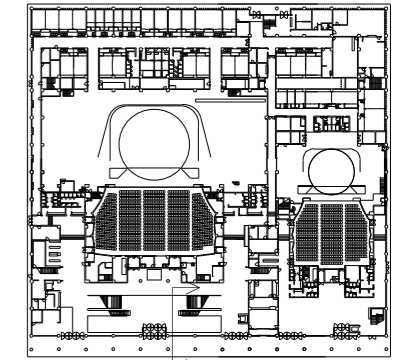

<table border="1"> <tr><td>月</td><td>日</td></tr> <tr><td>11</td><td>11</td></tr> </table>	月	日	11	11	<table border="1"> <tr><td>設計者</td><td>監理者</td></tr> <tr><td>監理者</td><td>設計者</td></tr> </table>	設計者	監理者	監理者	設計者	<table border="1"> <tr><td>作成</td><td>21.07.30</td></tr> <tr><td>発行</td><td></td></tr> </table>	作成	21.07.30	発行		<table border="1"> <tr><td>名称</td><td>日本芸術文化振興会集町地区建物等調査</td></tr> <tr><td>図名</td><td>本館 矩計図</td></tr> <tr><td>縮尺</td><td>A3 1:80</td></tr> </table>	名称	日本芸術文化振興会集町地区建物等調査	図名	本館 矩計図	縮尺	A3 1:80	<table border="1"> <tr><td>設計NO</td><td></td></tr> <tr><td>図面NO</td><td>建-17</td></tr> </table>	設計NO		図面NO	建-17
月	日																									
11	11																									
設計者	監理者																									
監理者	設計者																									
作成	21.07.30																									
発行																										
名称	日本芸術文化振興会集町地区建物等調査																									
図名	本館 矩計図																									
縮尺	A3 1:80																									
設計NO																										
図面NO	建-17																									







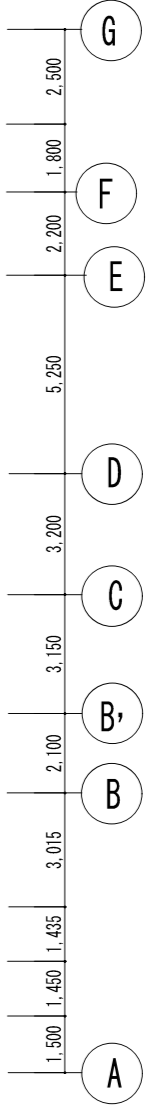
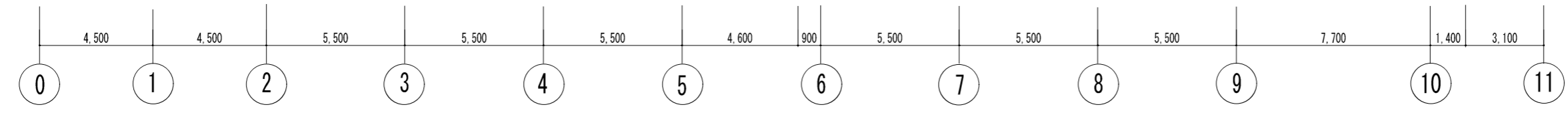
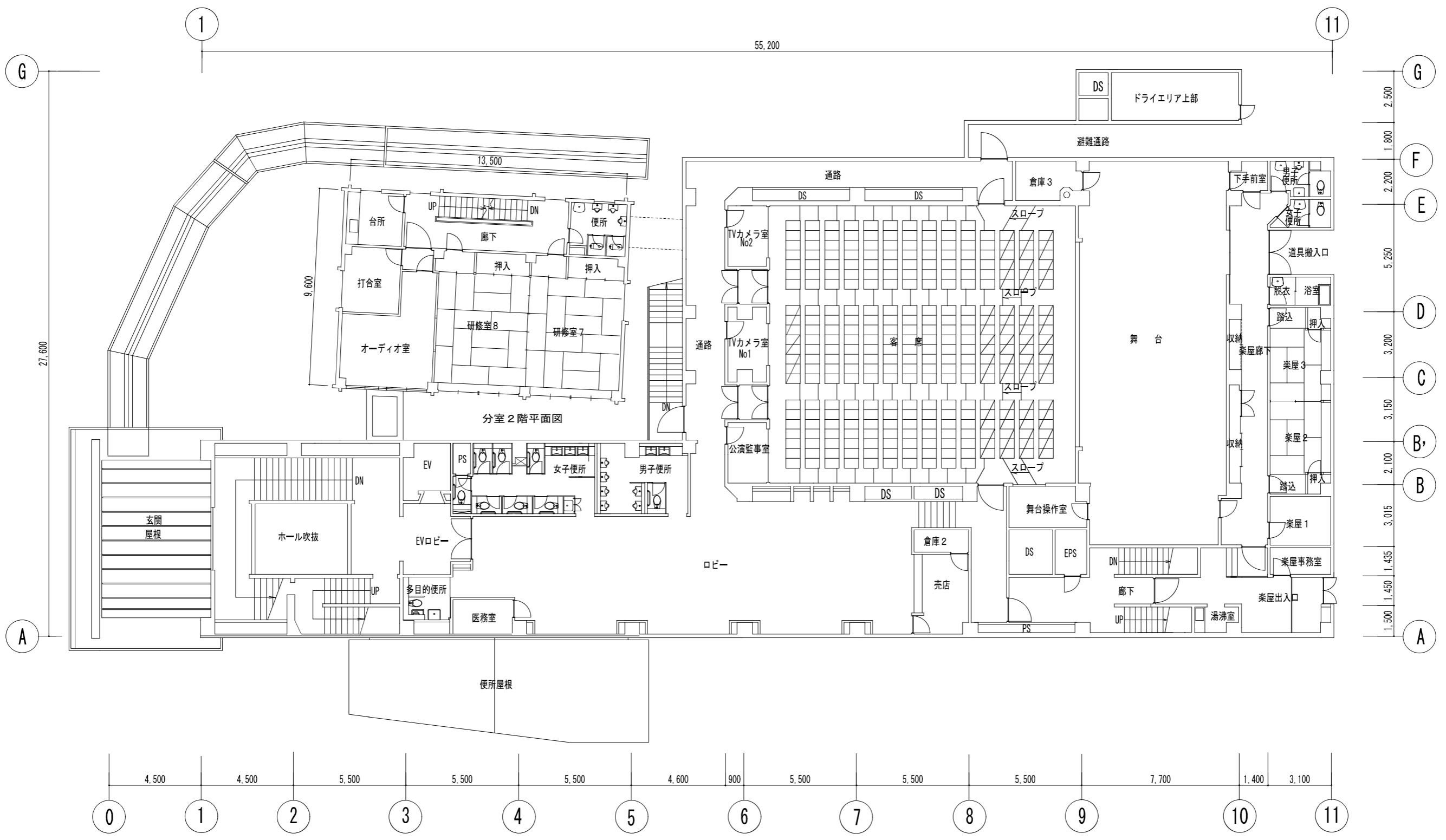

訂正	月	日	内容	備考	監理	設計	21.07.30	21.07.30	日本芸術文化振興会集町地区建物等調査 演芸場 2階平面図	設計 NO	図面 NO
					藍竹中工務店	建築士法第 20 条に基づく設計者の表示					建-20
											A3 1:200



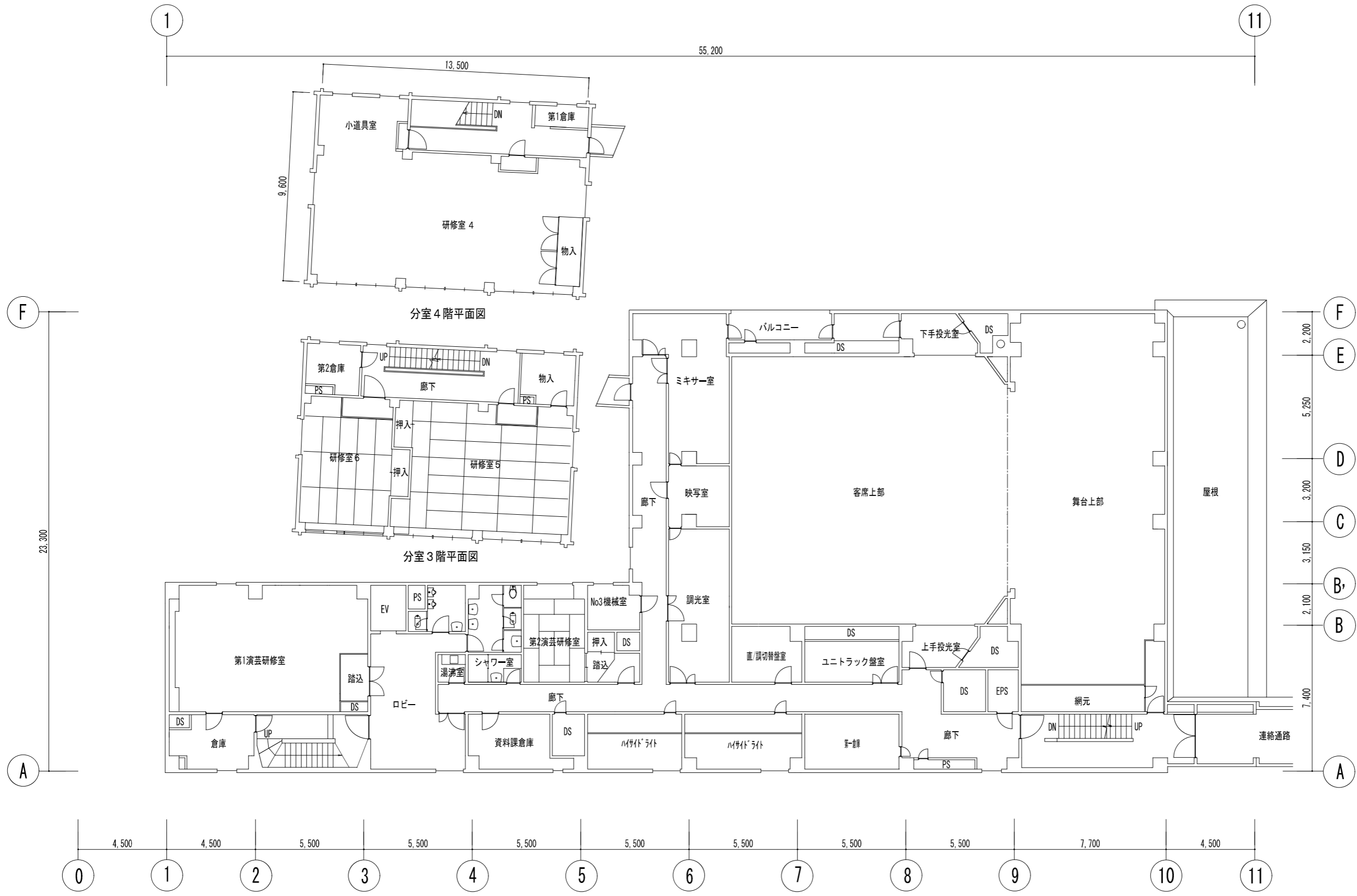

訂正	月	日	内容	備考	監理	設計	21.07.30	実施	日本芸術文化振興会豊田地区建物等調査	図面NO	建-21
					監理	設計			演芸場 3階平面図	A3 1:200	



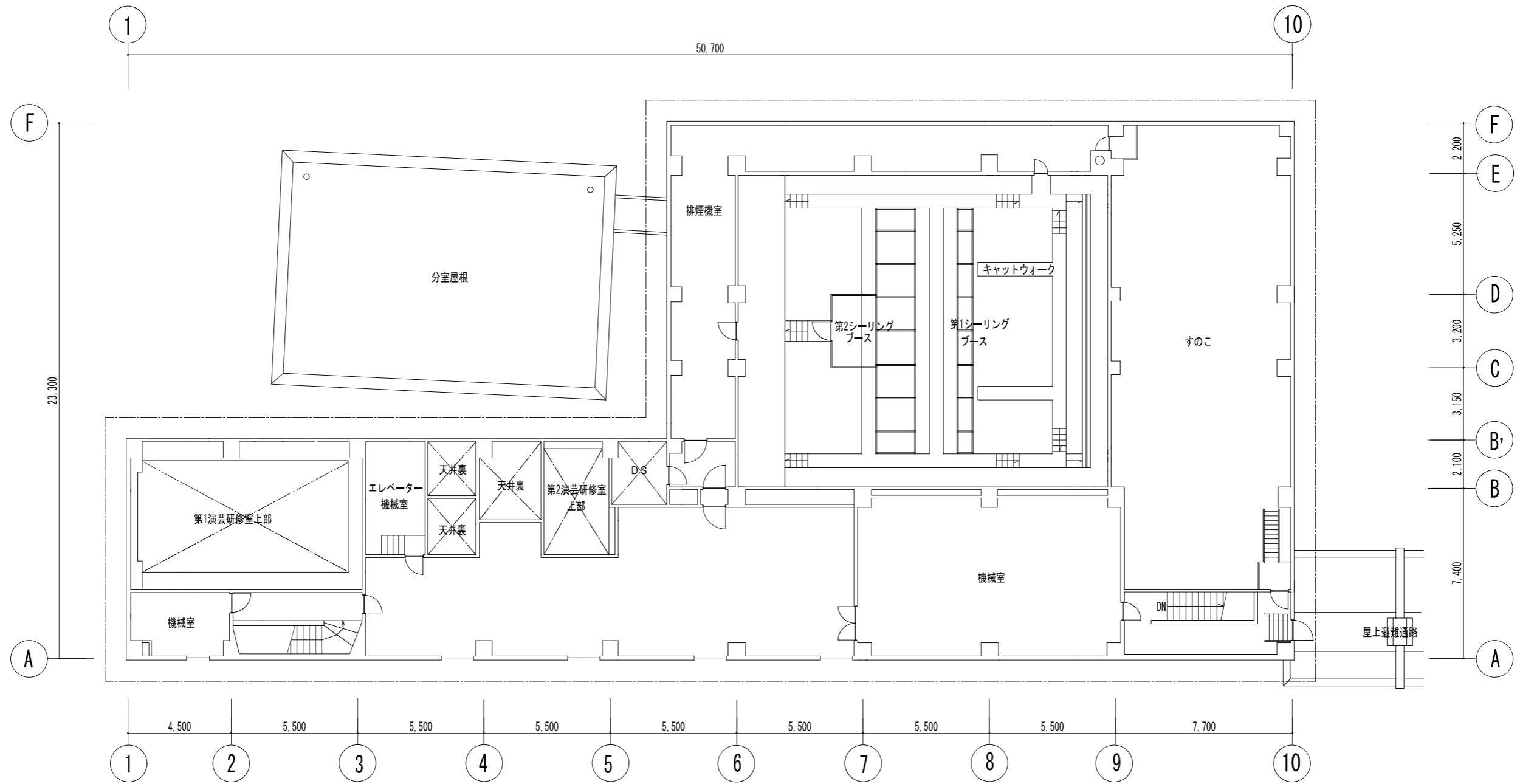

月	日	内容	担当者	備考	監理	設計	図面	名称	設計NO	図面NO
					監理	設計	図面	日本芸術文化振興会集町地区建物等調査 演芸場4階平面図		建-22
							作成	21.07.30	縮尺 A3 1:200	





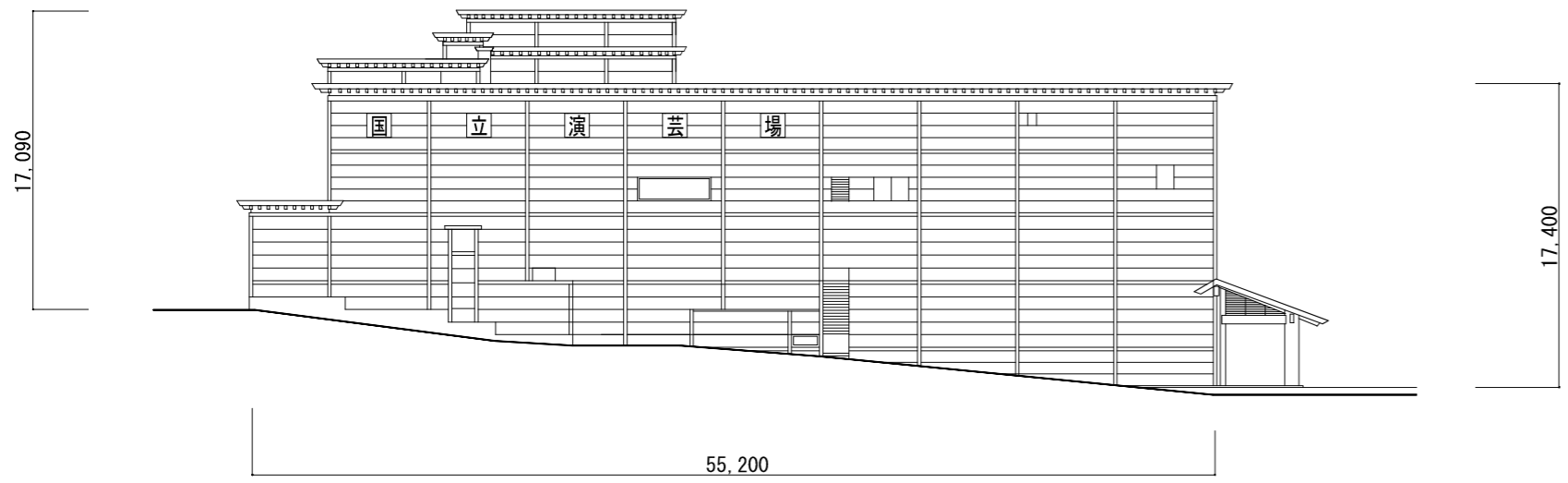

北立面图

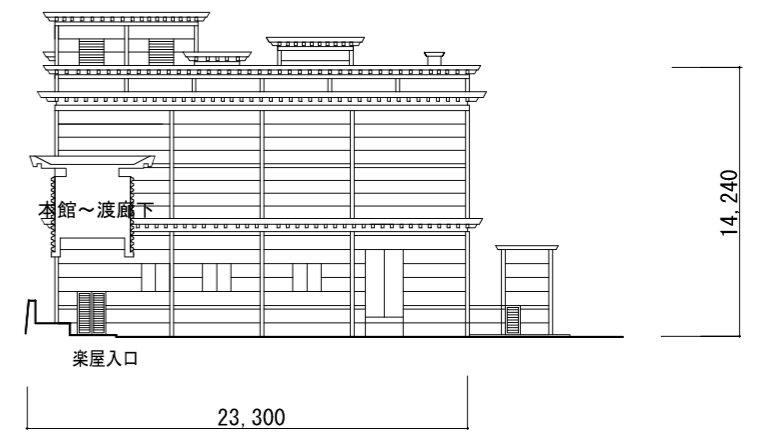

東立面图

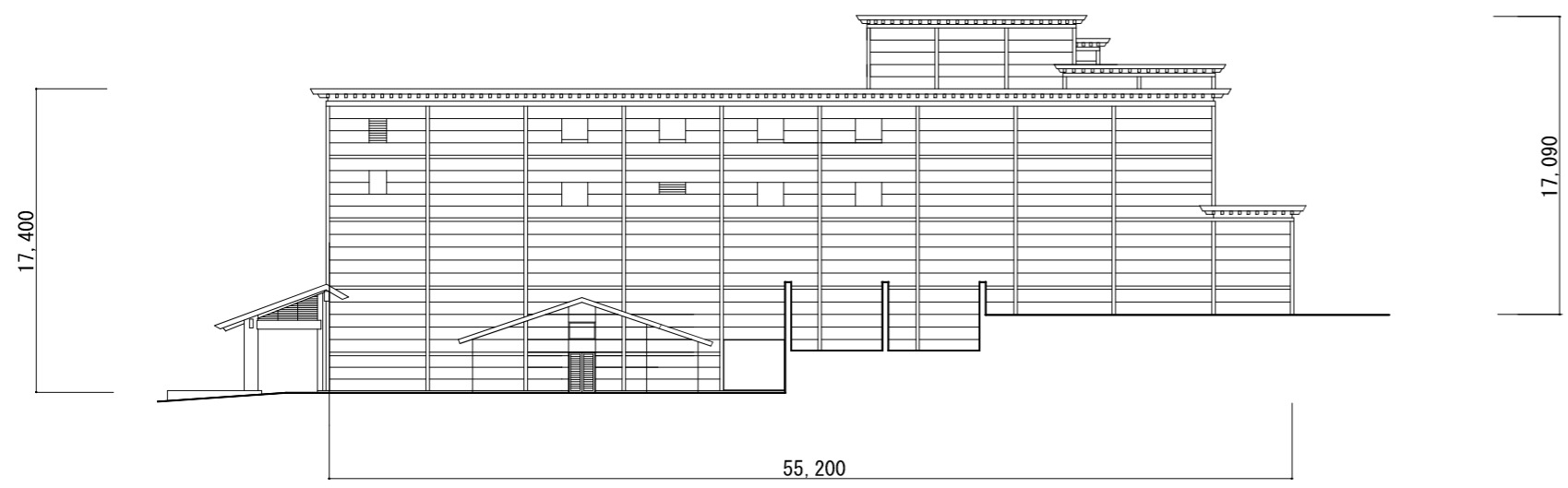

南立面图

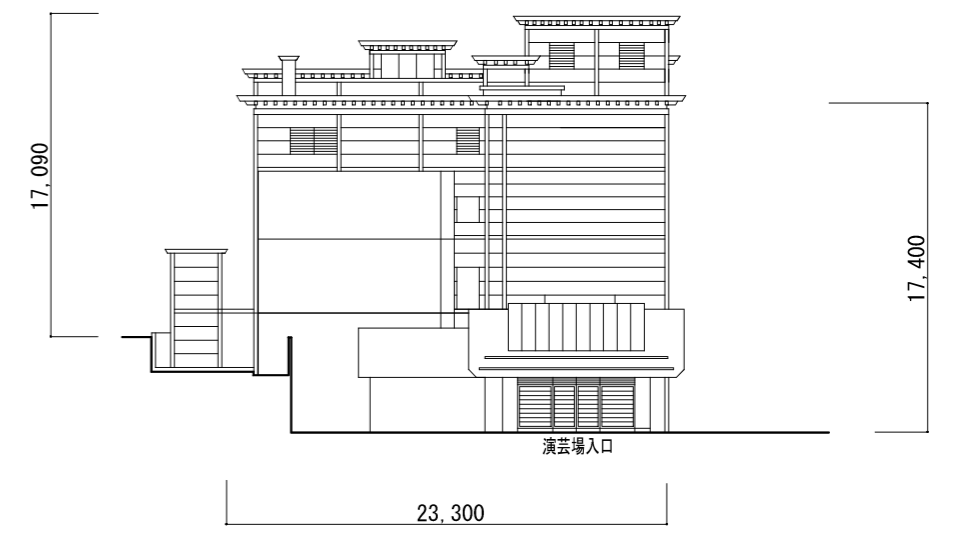

西立面图

訂正	月	日	内容	備考	監工	監理	設計	作成	21.07.30	発行	21.07.30	名称	日本芸術文化振興会隼町地区建物等調査	設計NO	図面NO
					富竹中工務店	富竹中工務店	富竹中工務店	富竹中工務店					演芸場 立面图	A3 1:400	建-24



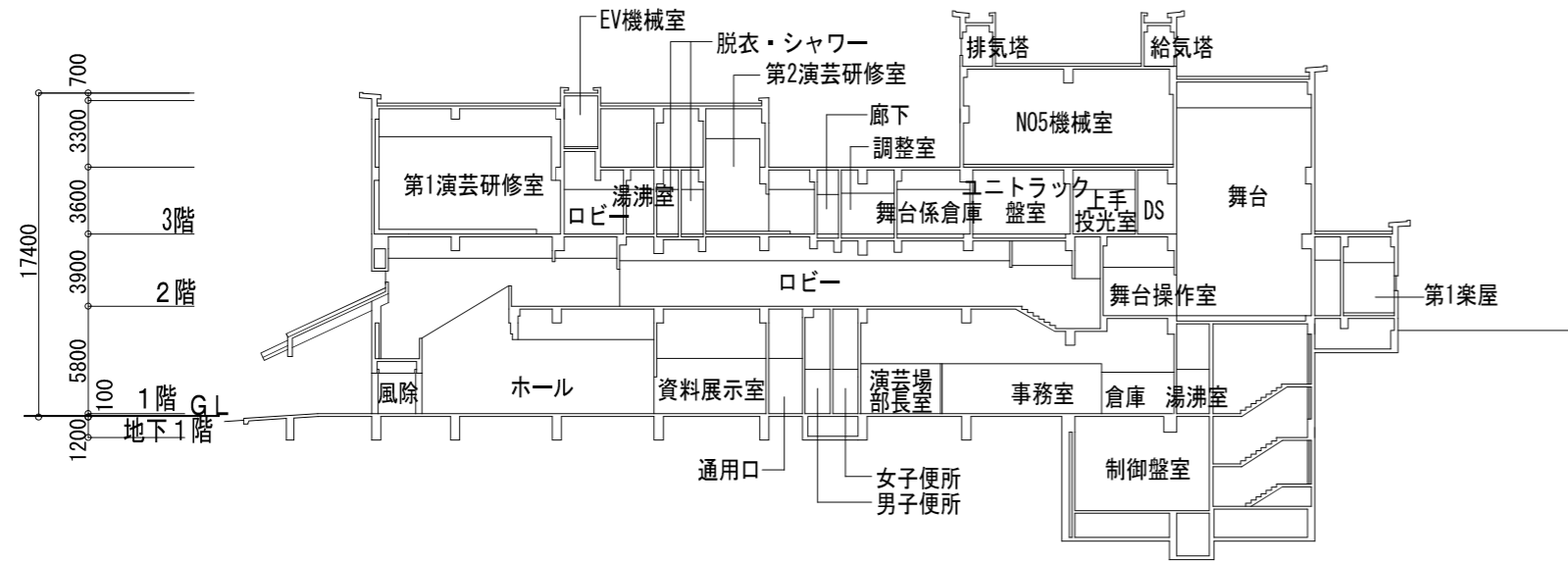

A-A 断面図

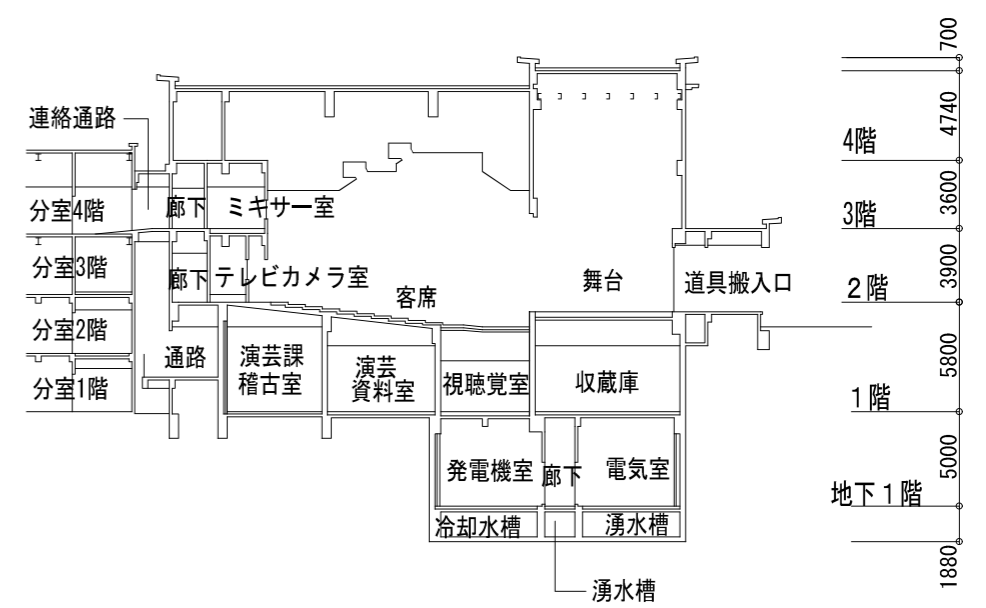

B-B 断面図

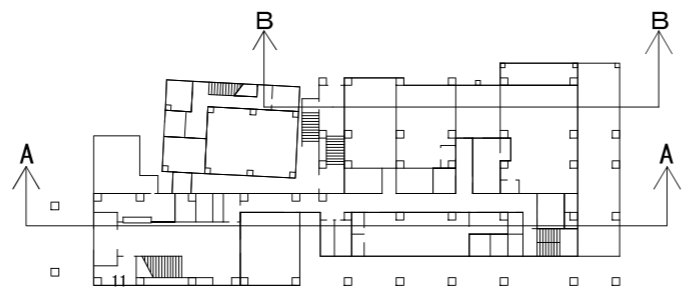

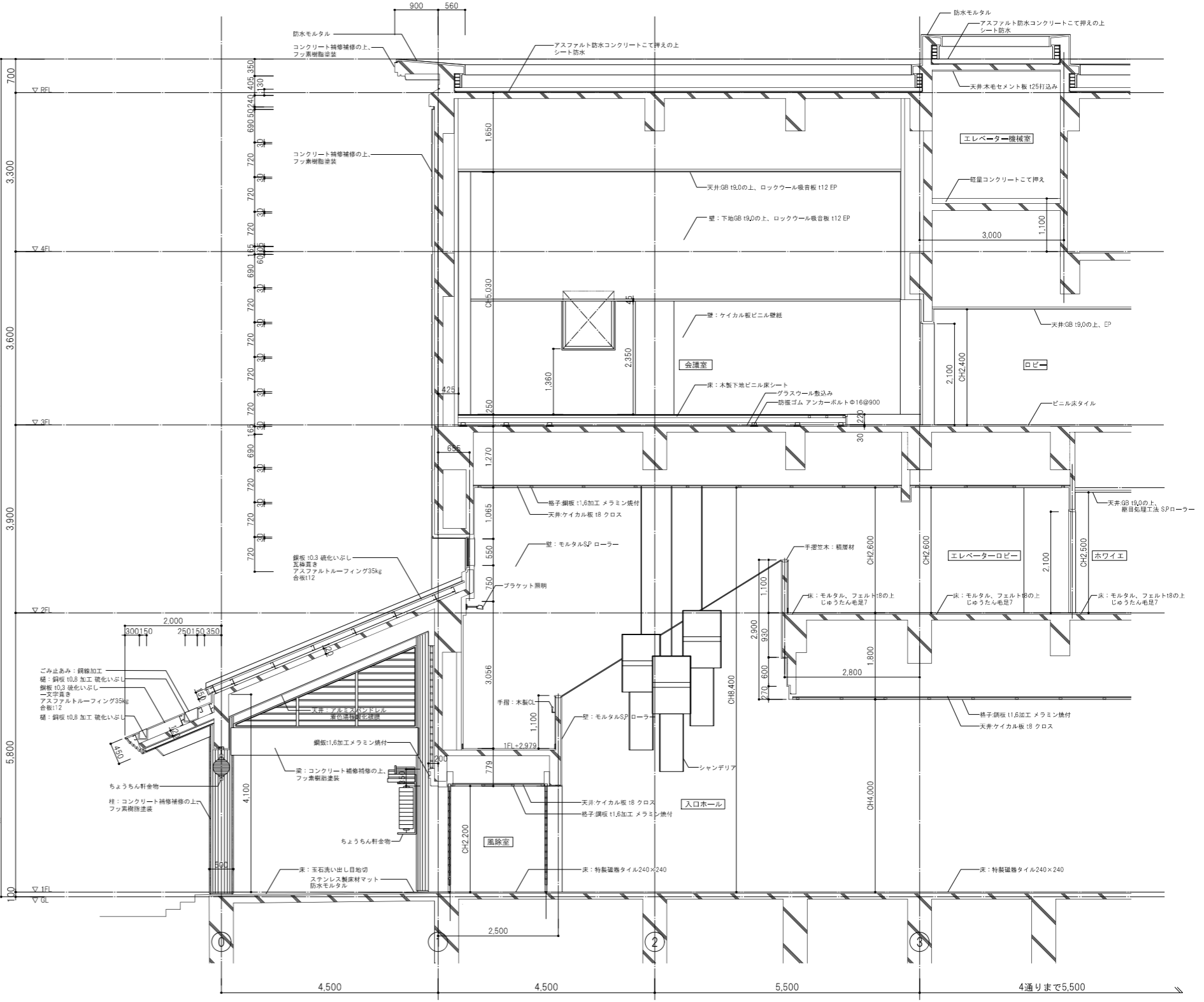
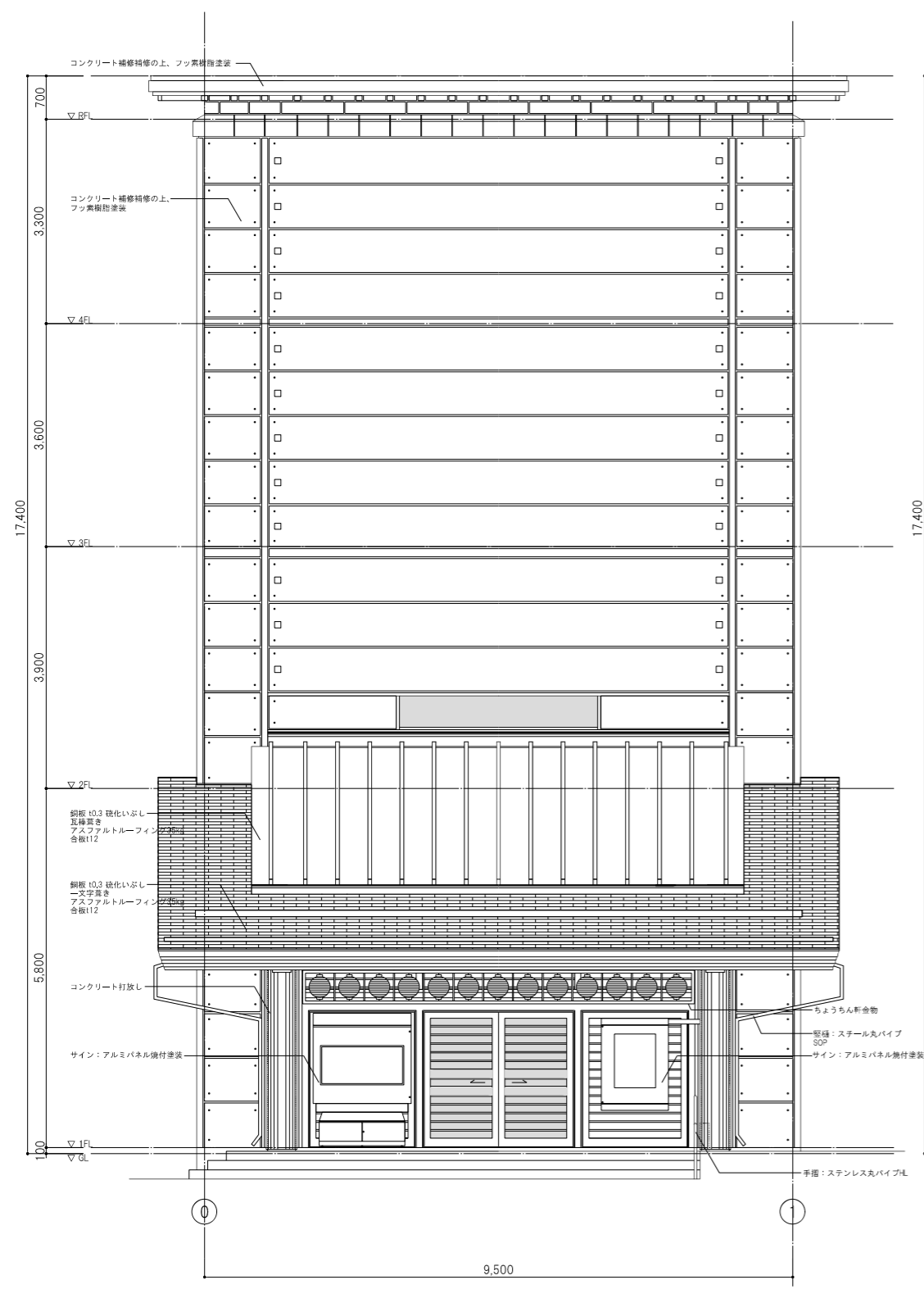
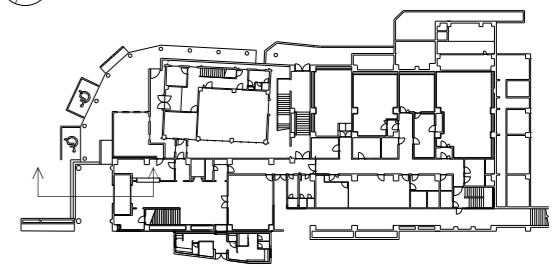

月	日	内容	備考	監理	設計	作成	承認	名称	設計 NO	図面 NO
11	20			富竹中工務店	富竹中工務店 建築士3名 20名に基づく設計者の表示	21.07.30		日本芸術文化振興会集町地区建物等調査 演芸場 矩計図		建-26
								A3 1:100		



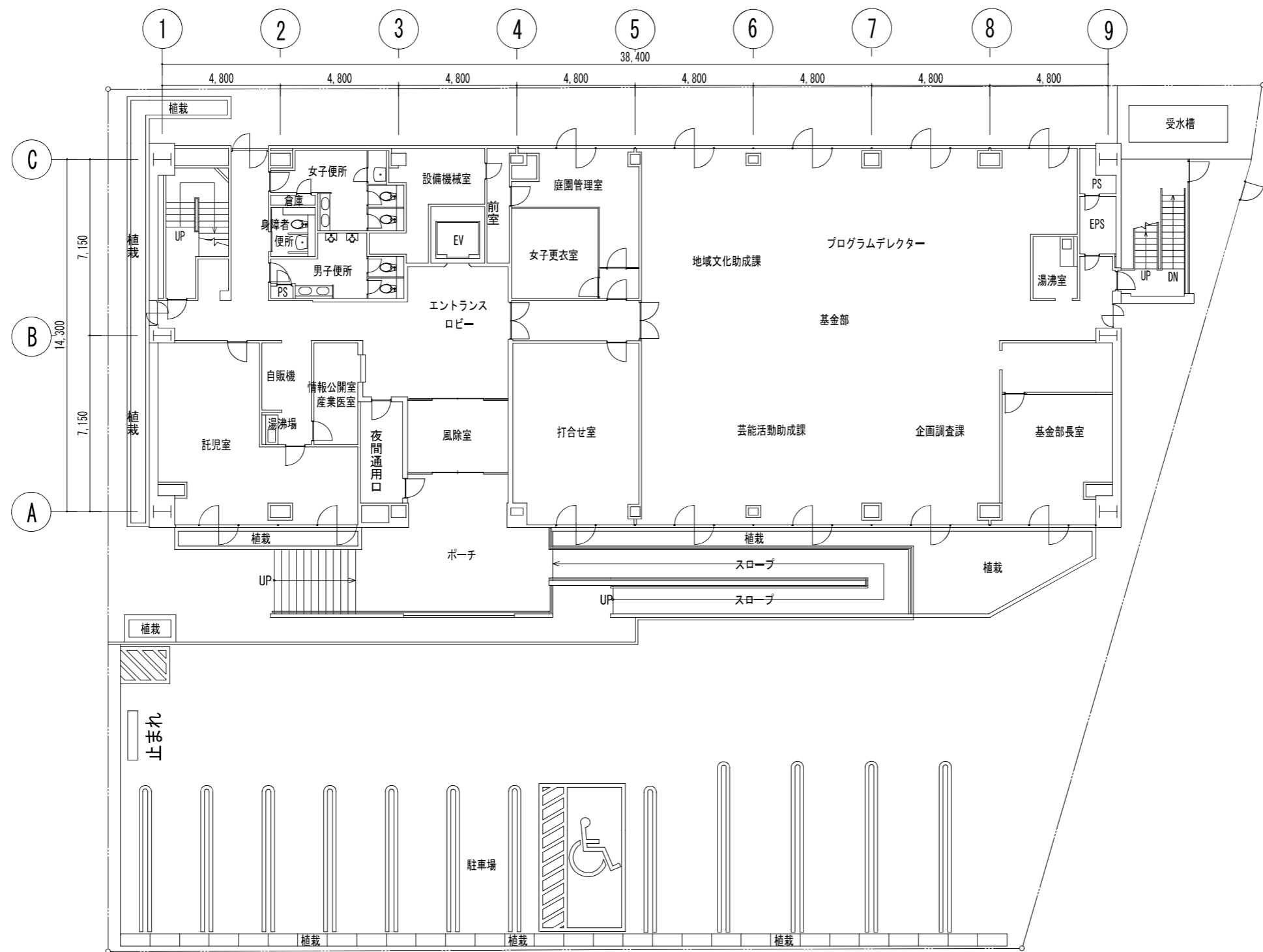

<table border="1"> <tr><td>月</td><td>日</td></tr> <tr><td> </td><td> </td></tr> <tr><td> </td><td> </td></tr> <tr><td> </td><td> </td></tr> </table>	月	日							備考 国土交通省 建築士法第二十条に基づく設計者の表示 21.07.30	名称 日本芸術文化振興会集町地区建物等調査 事務棟 1階平面図 A3 1:200	設計 NO 図面 NO 建-27
月	日										

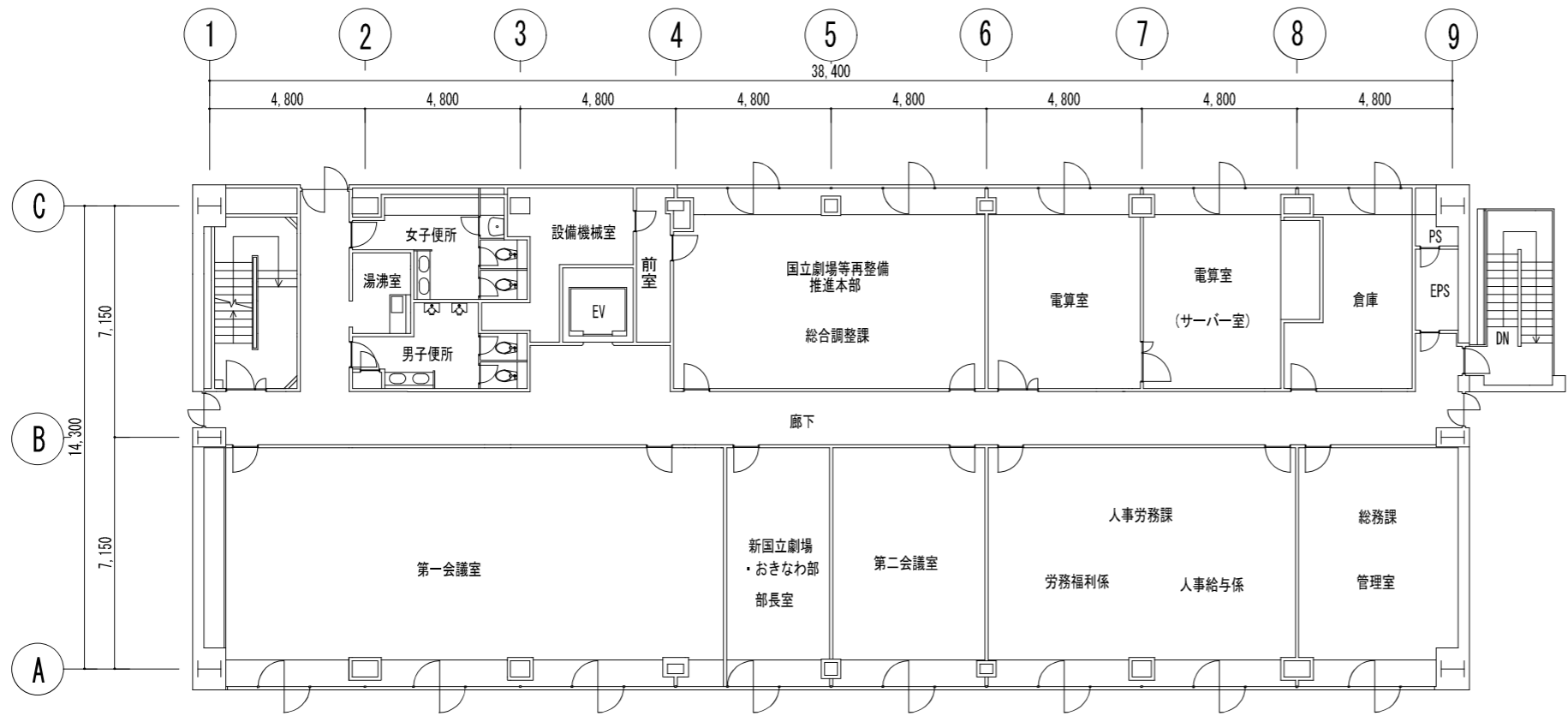

3階

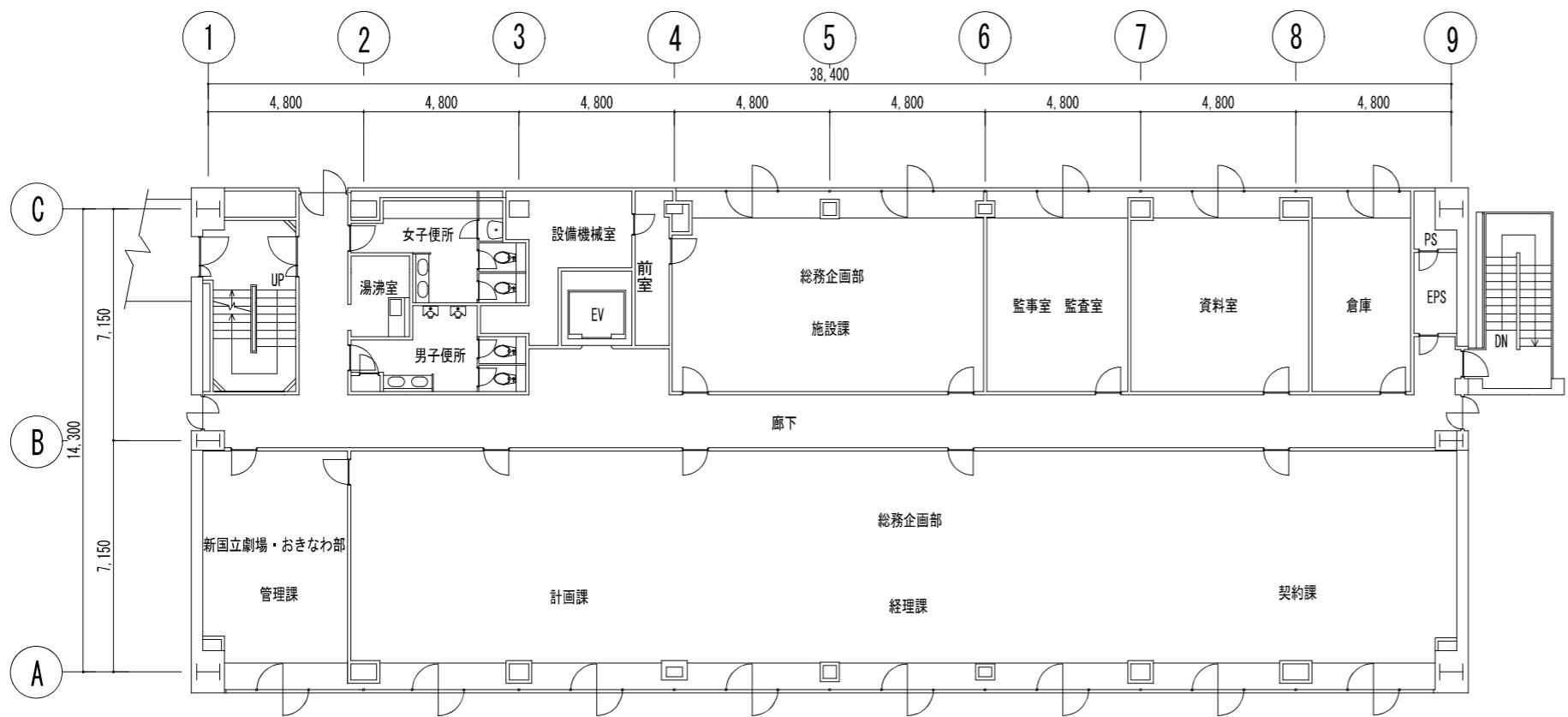

2階



月	日	作成	21.07.30	発行	21.07.30	名称	日本芸術文化振興会隼町地区建物等調査	設計NO	図面NO
		訂正				発行	事務棟 2階・3階平面図		建-28
							縮尺	A3 1:200	

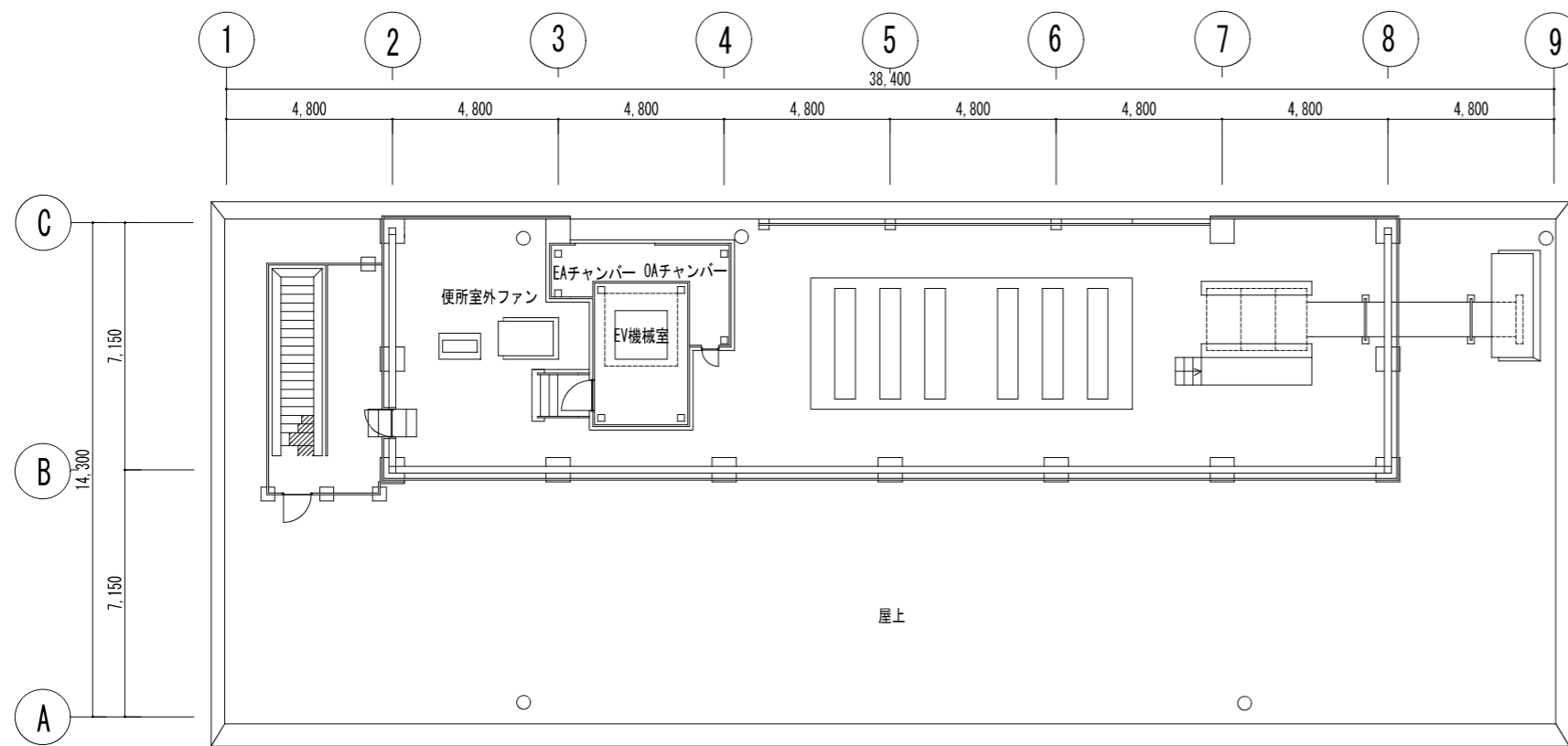

屋上階

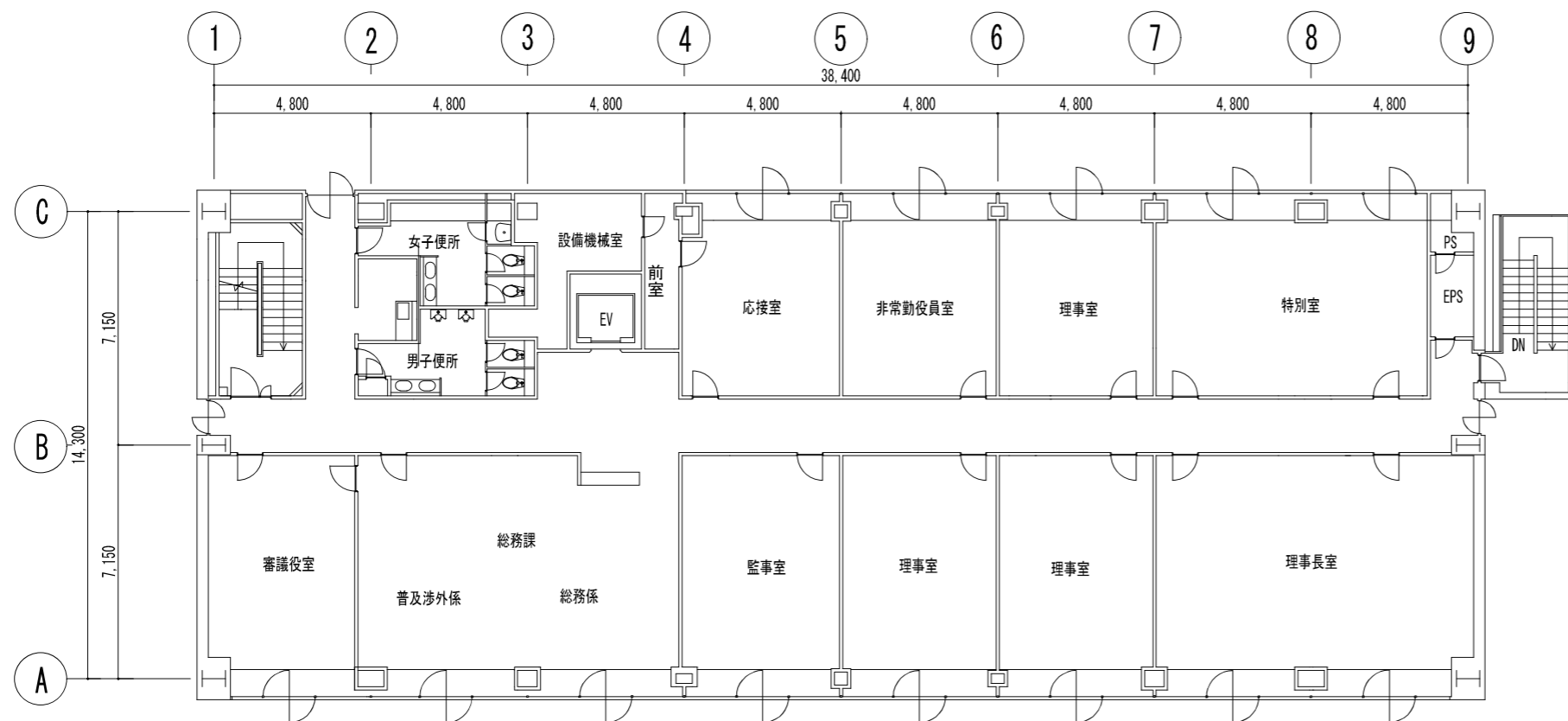

4階

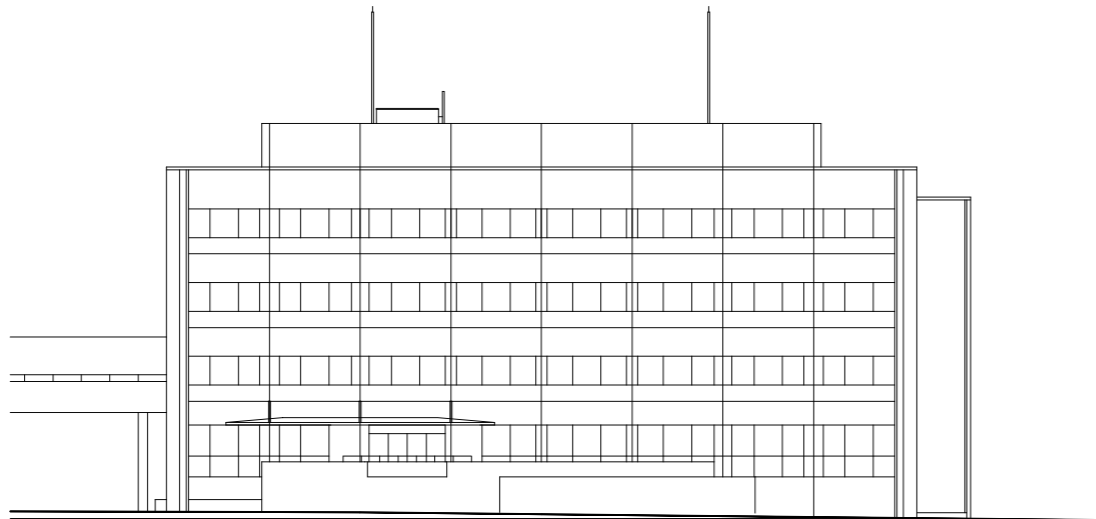

東立面図

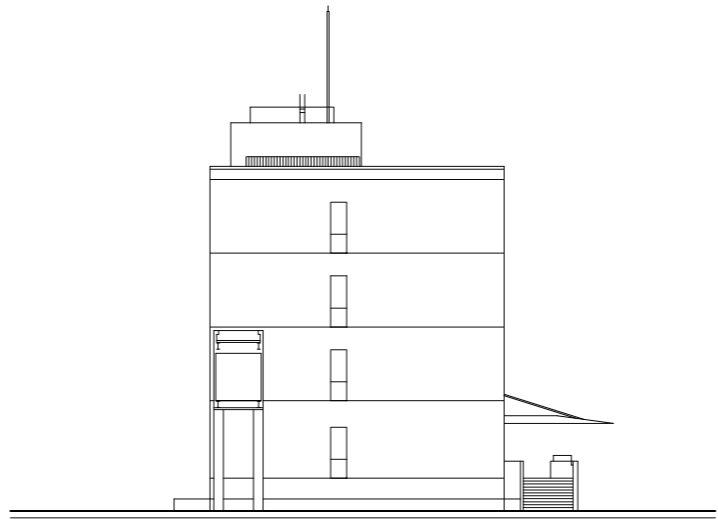

南立面図

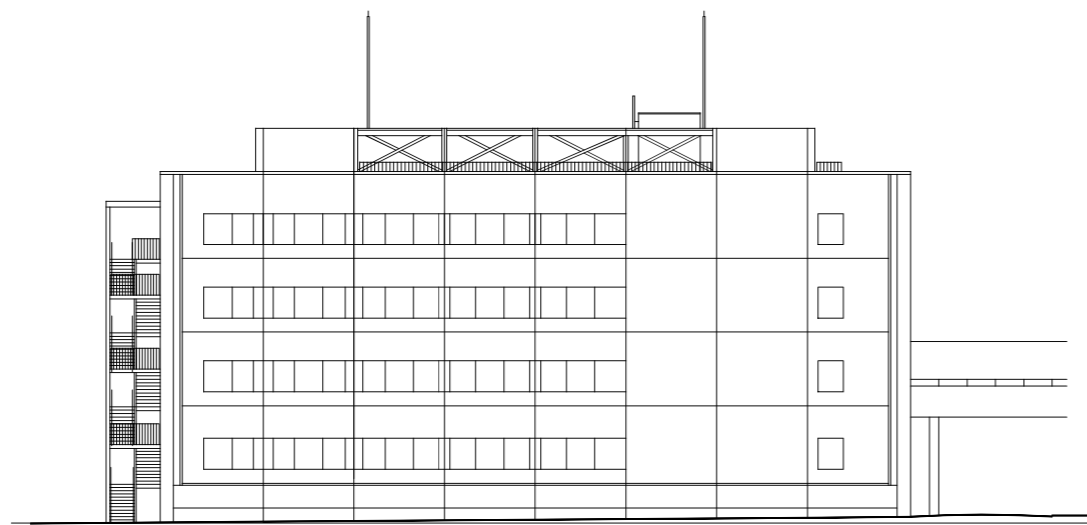

西立面図

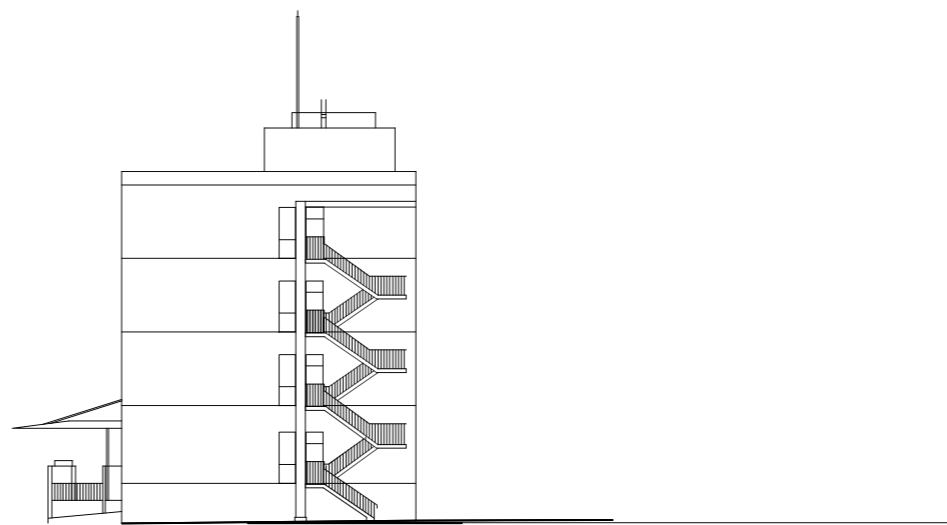

北立面図

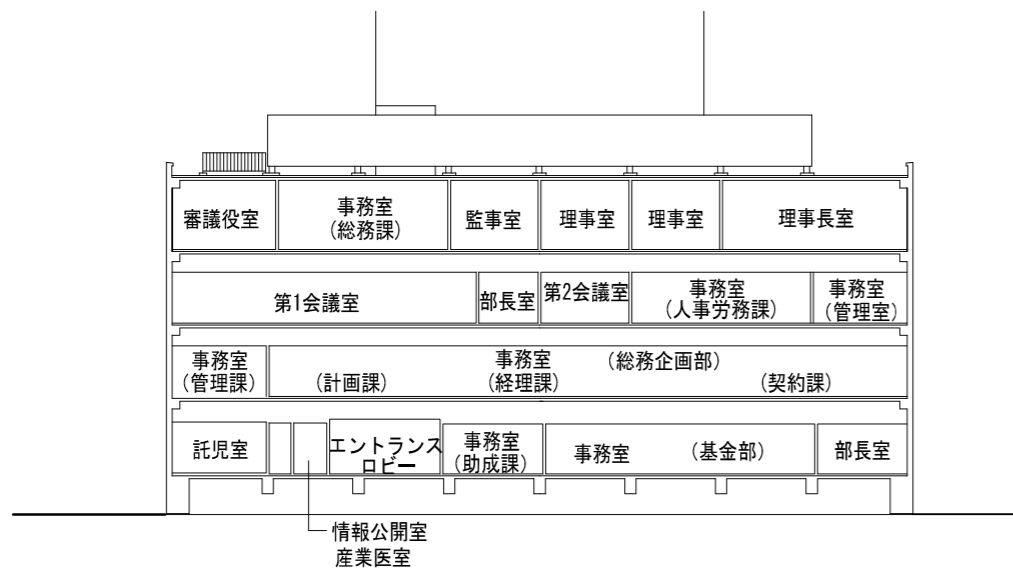

B-B 断面図

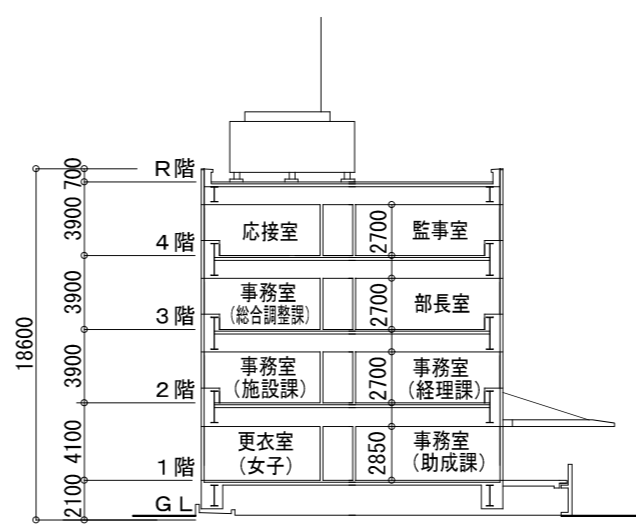

A-A 断面図

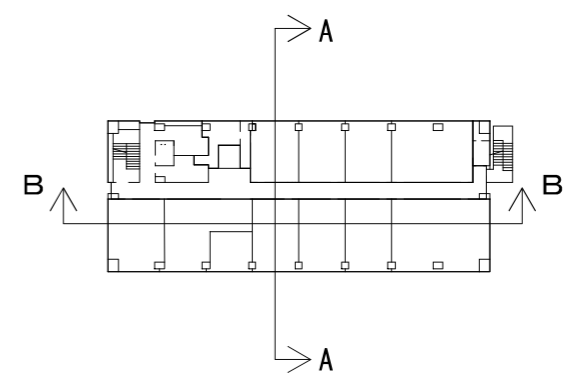



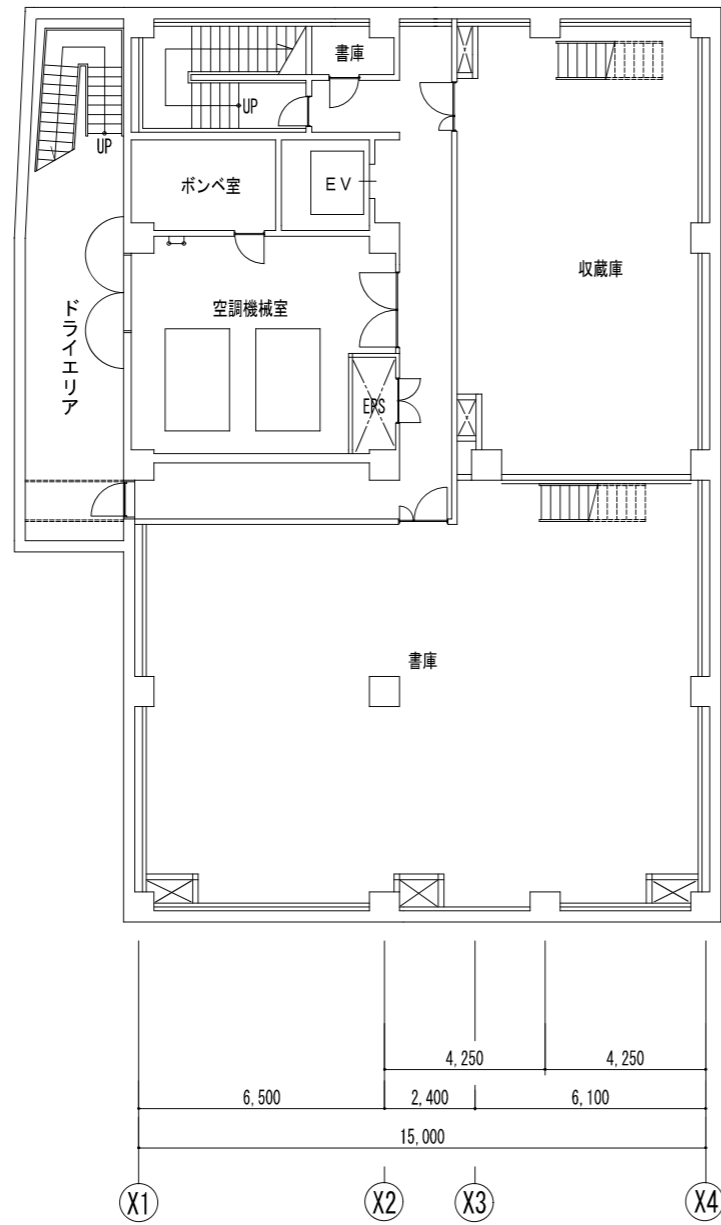
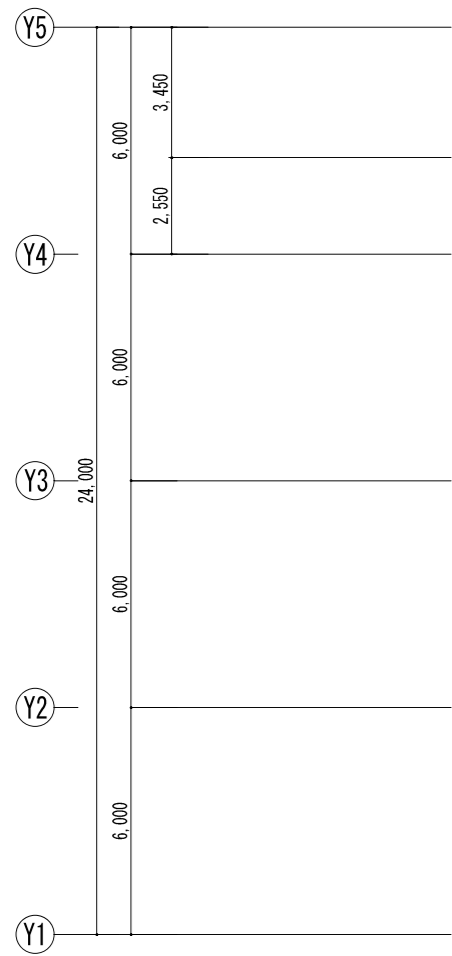

地下2階

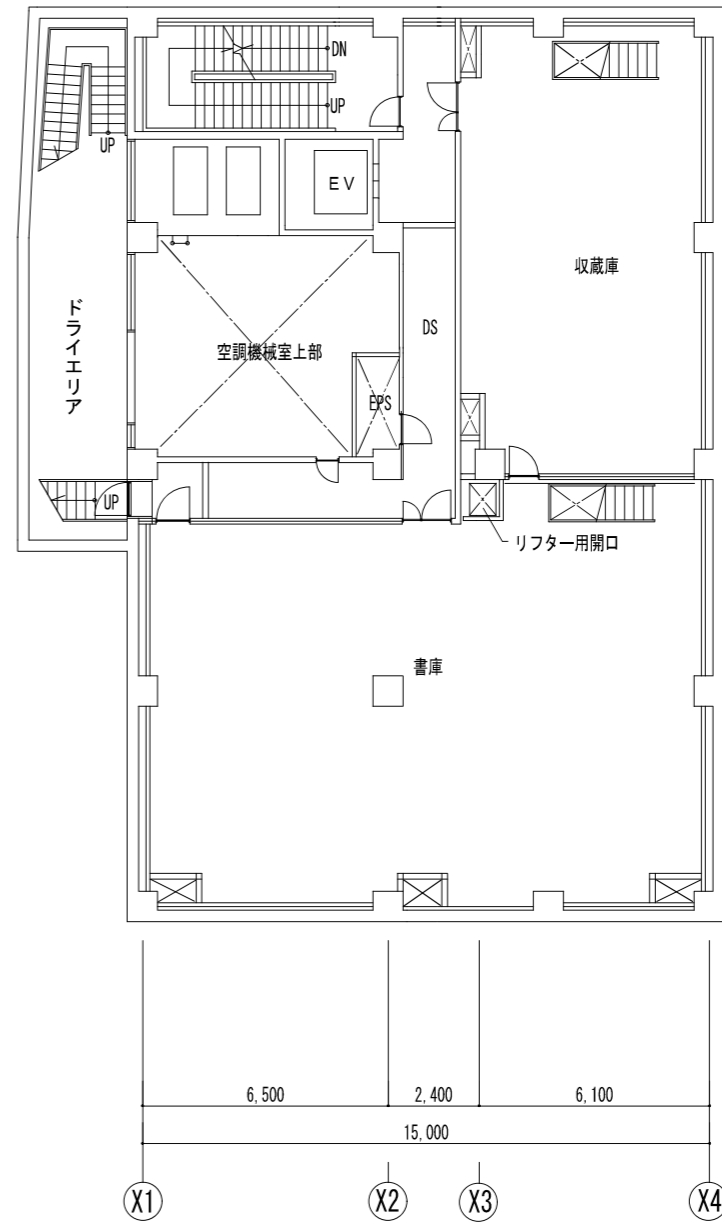

地下1階

訂正	月	日	内容

備考	
----	--

監理	監理者	監理者
設計	設計者	設計者
監製	監製者	監製者
発行	発行日	発行日

作成	21.07.30
承認	

名称	日本芸術文化振興会隼町地区建物等調査	設計NO		図面NO	建-31
図名	伝統芸能情報館 地下1・2階平面図	縮尺	A3 1:200		





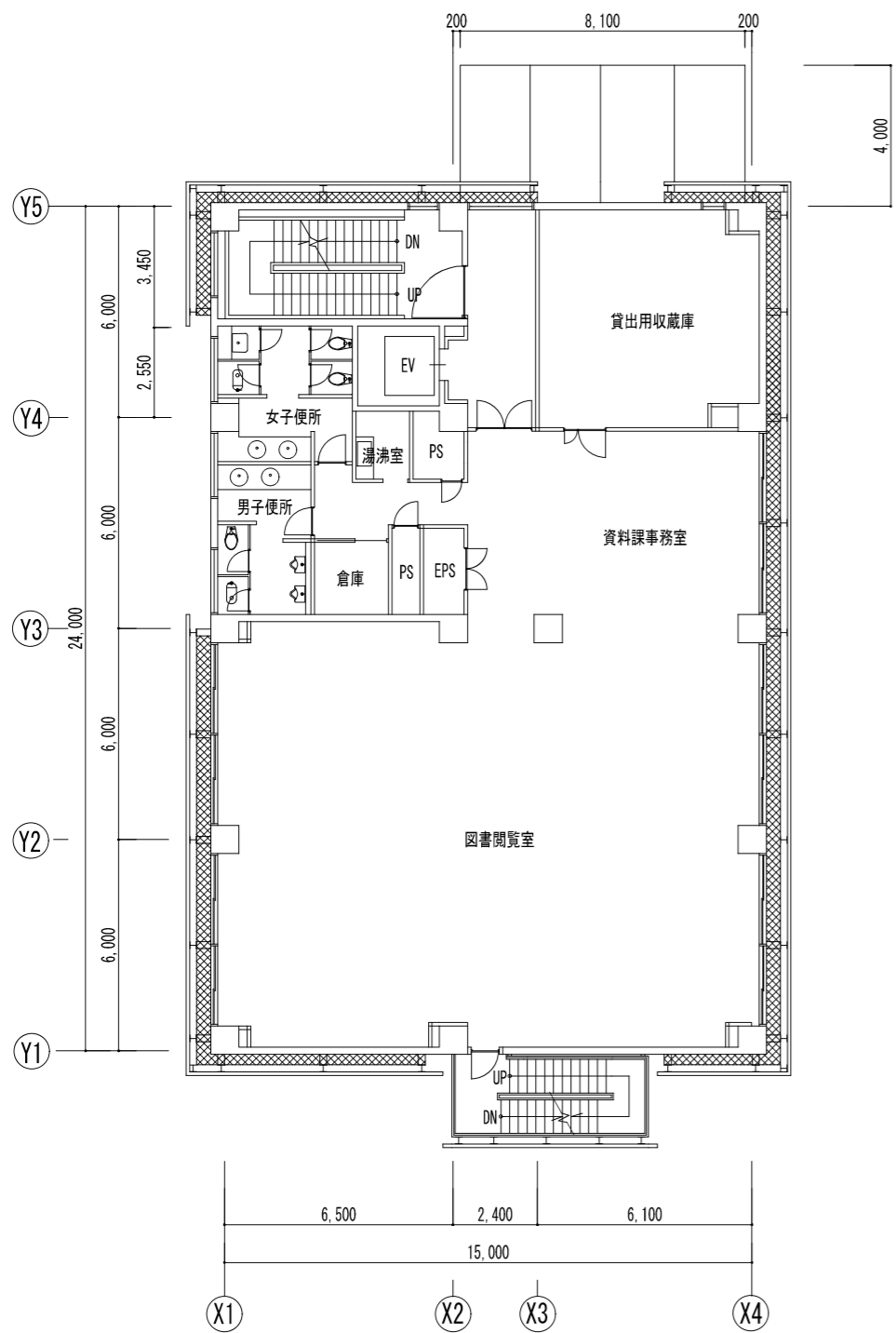

2階

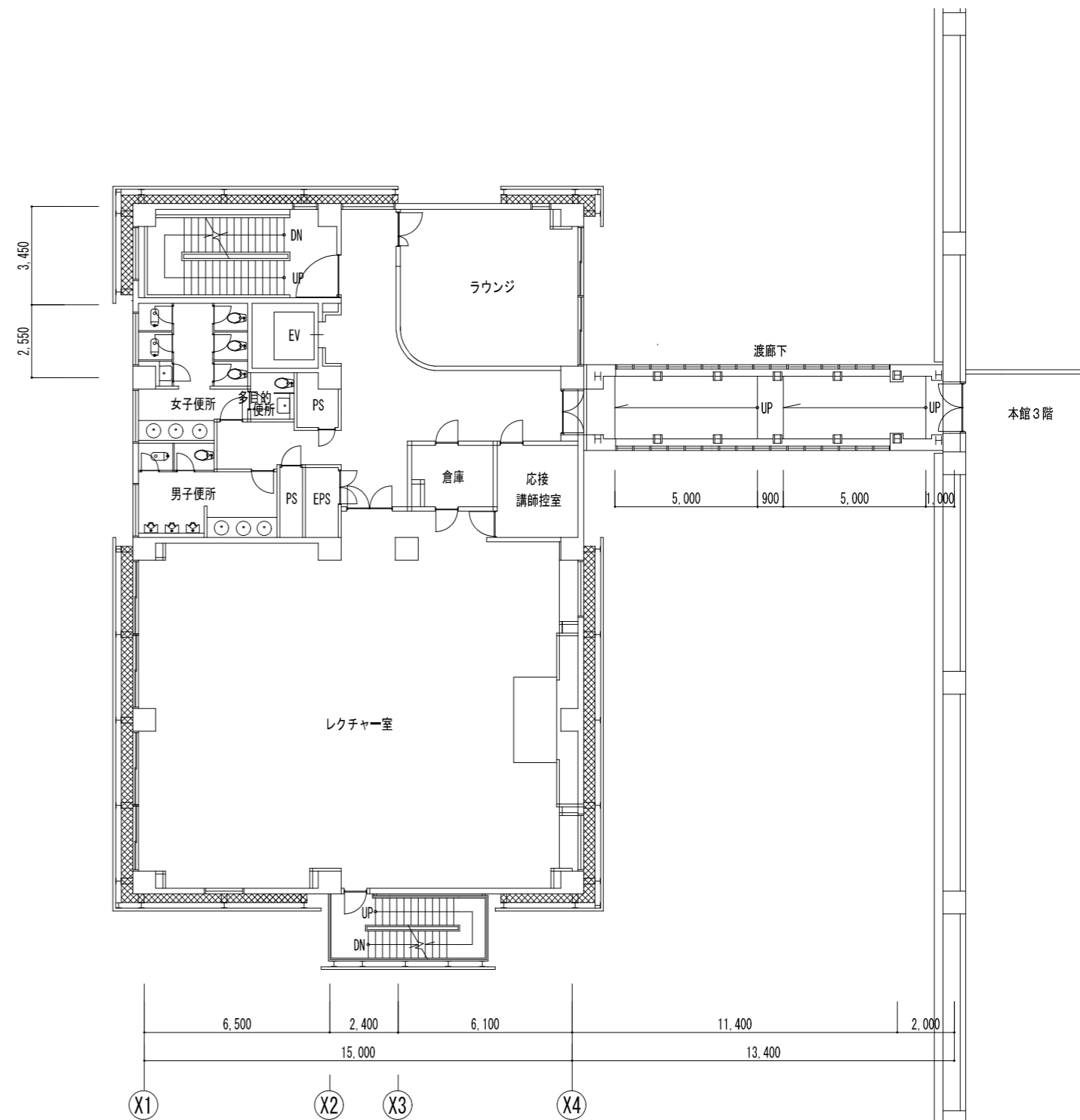

3階

本館3階



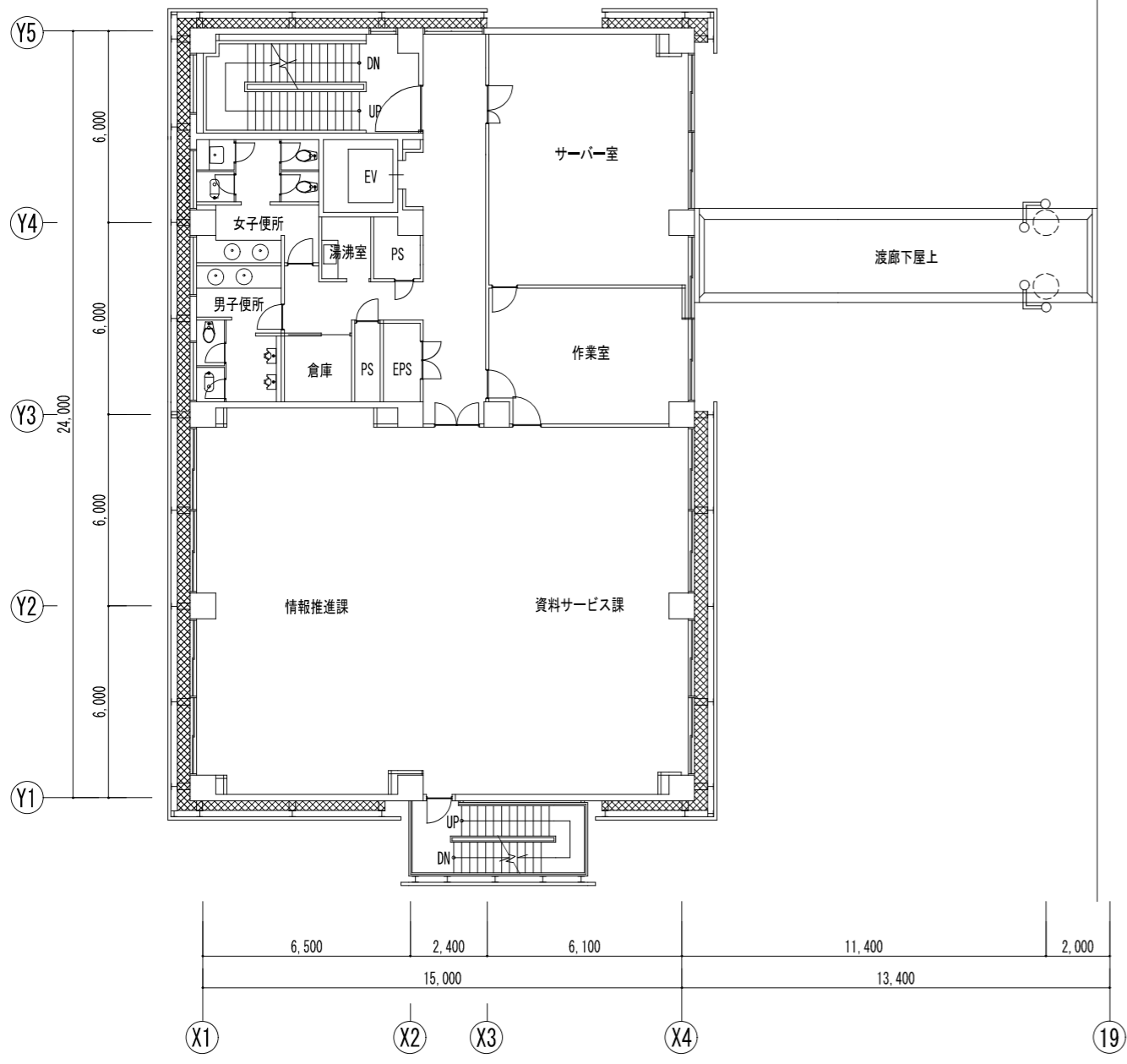

4階

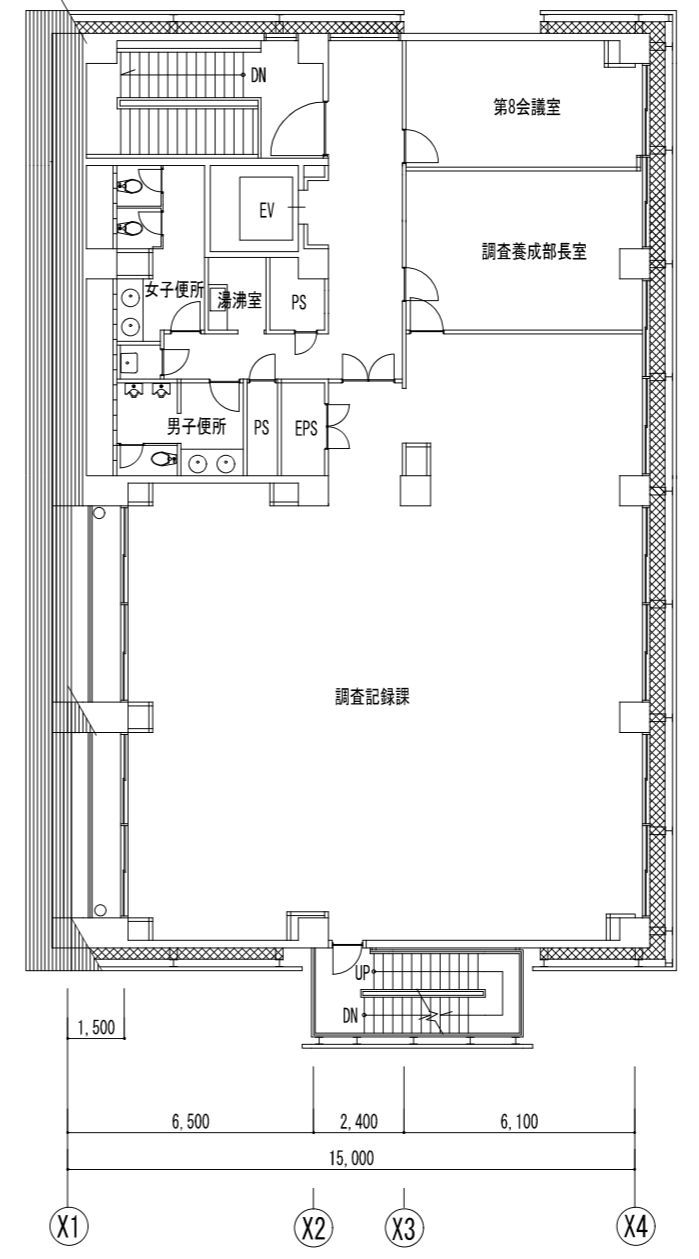

5階

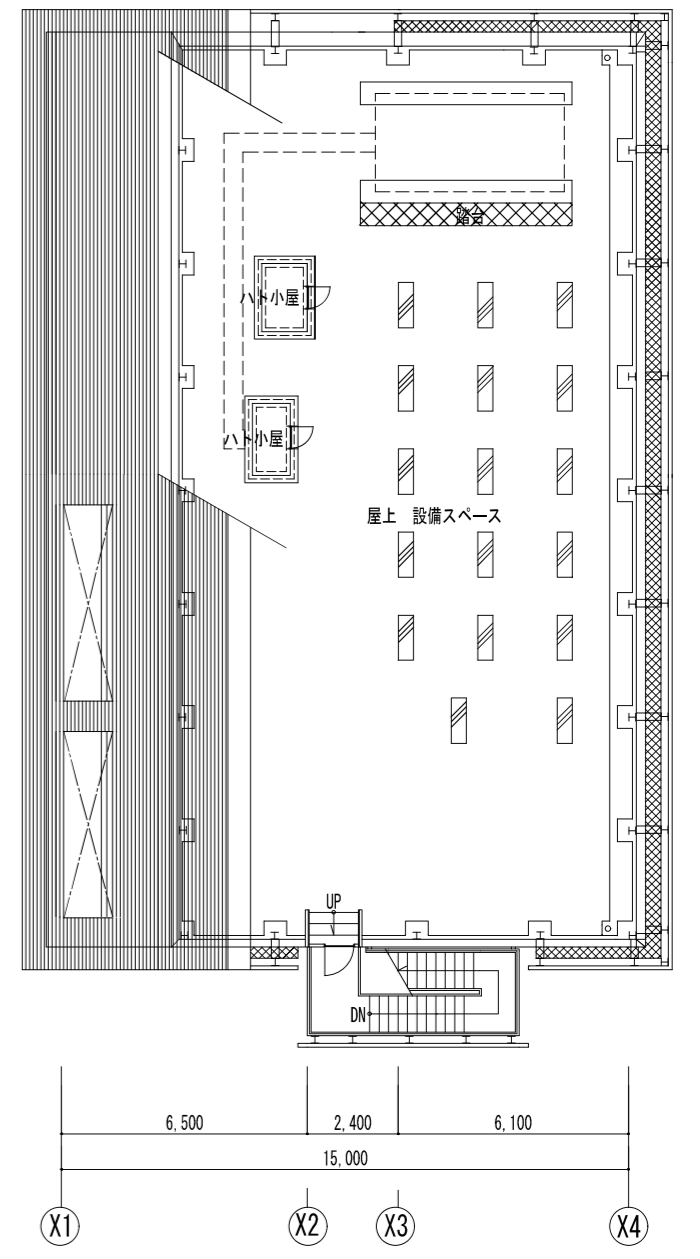

R階



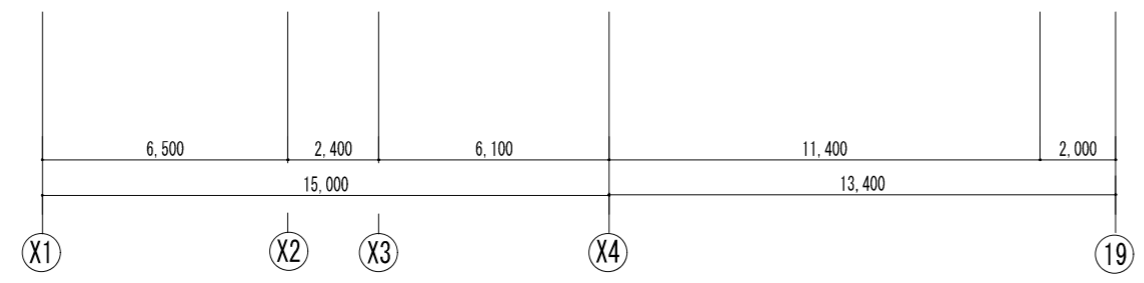
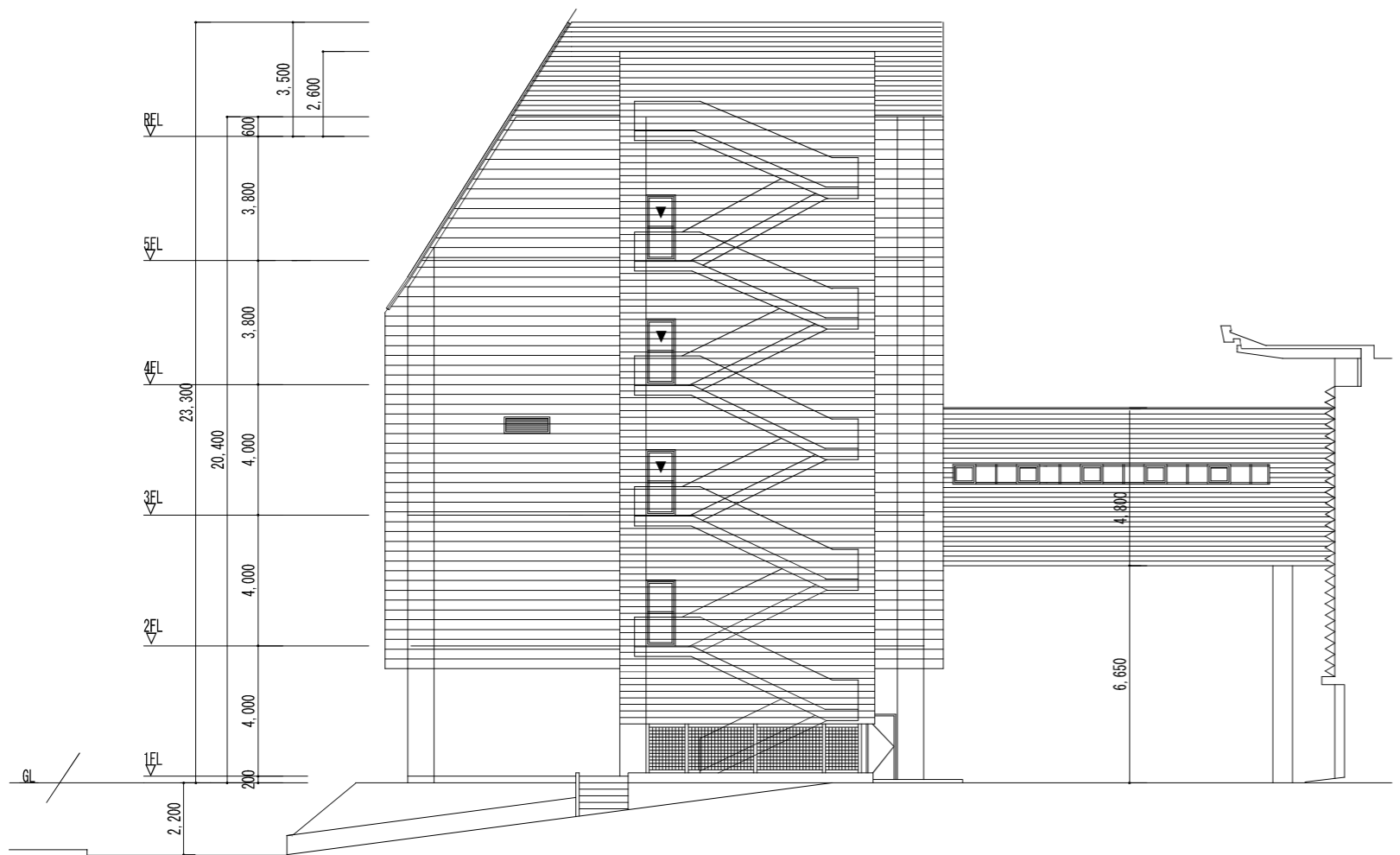

南立面图

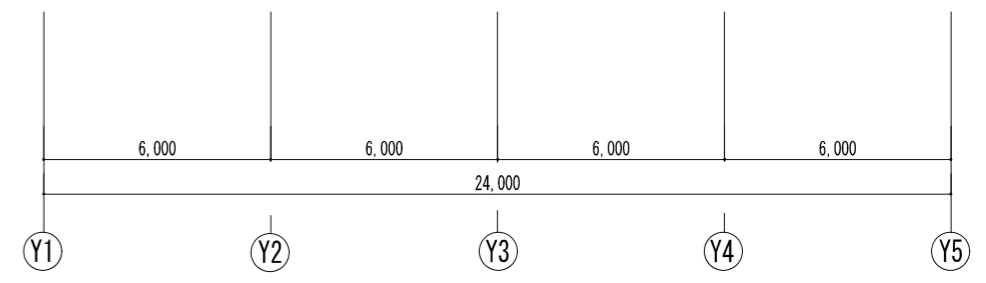

東立面图





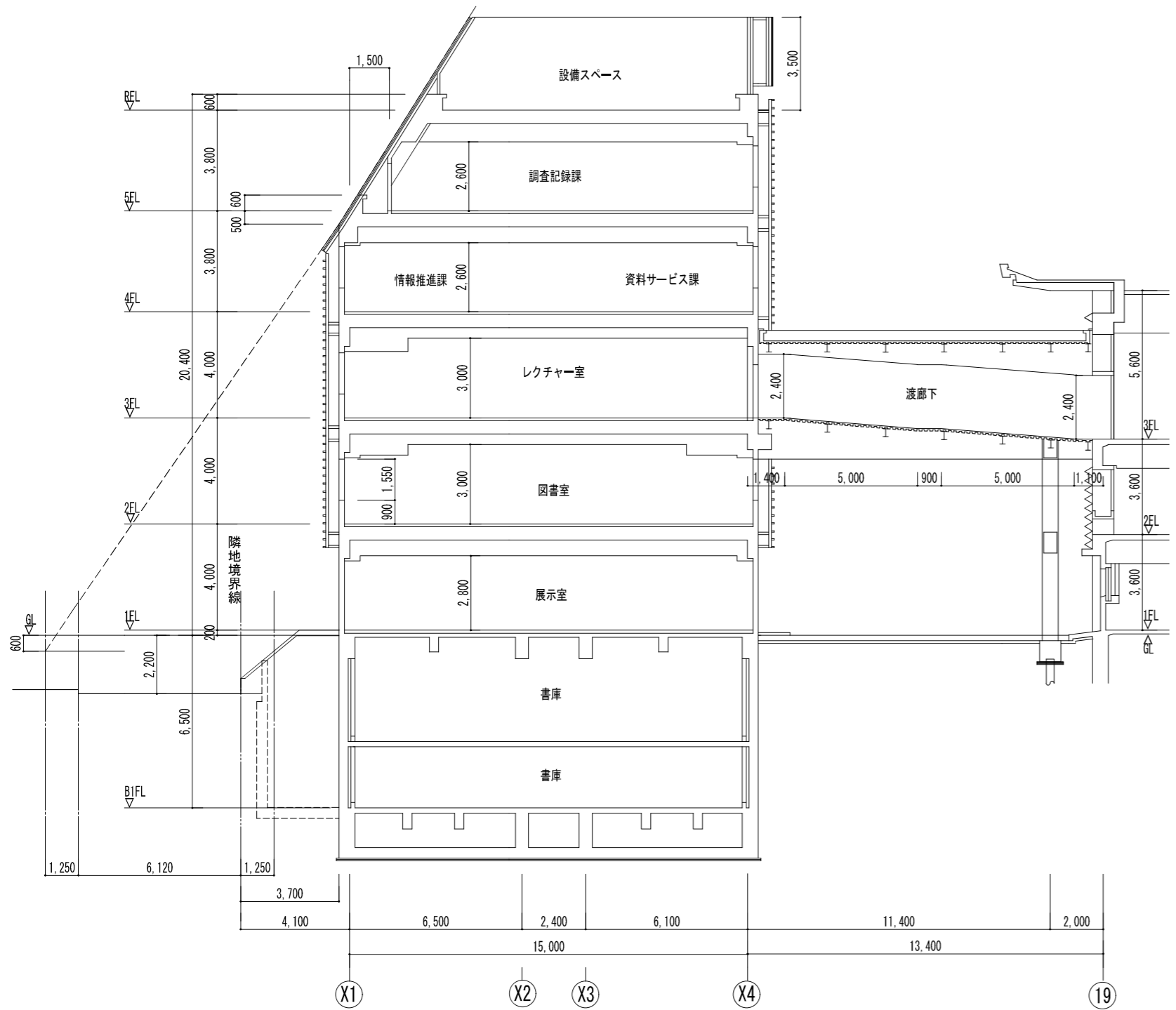

A-A 断面図

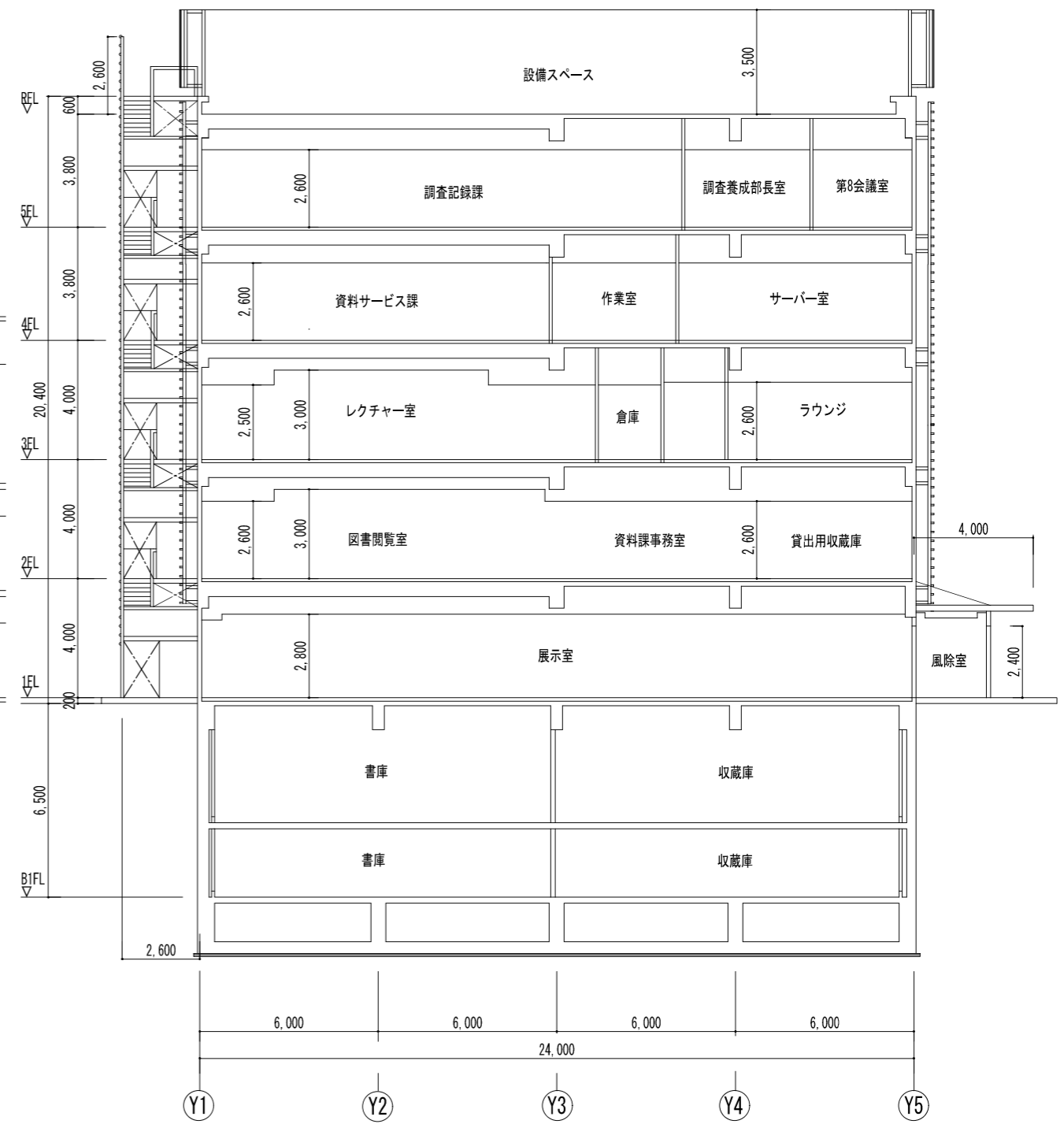

B-B 断面図

訂正	月	日	内容	備考	監理	設計	21.07.30	21.07.30	日本芸術文化振興会集町地区建物等調査 伝統芸能情報館 断面図	設計 NO	図面 NO
					藍竹中工務店	建築士法第 20 条に基づき設計者の表示					建-37



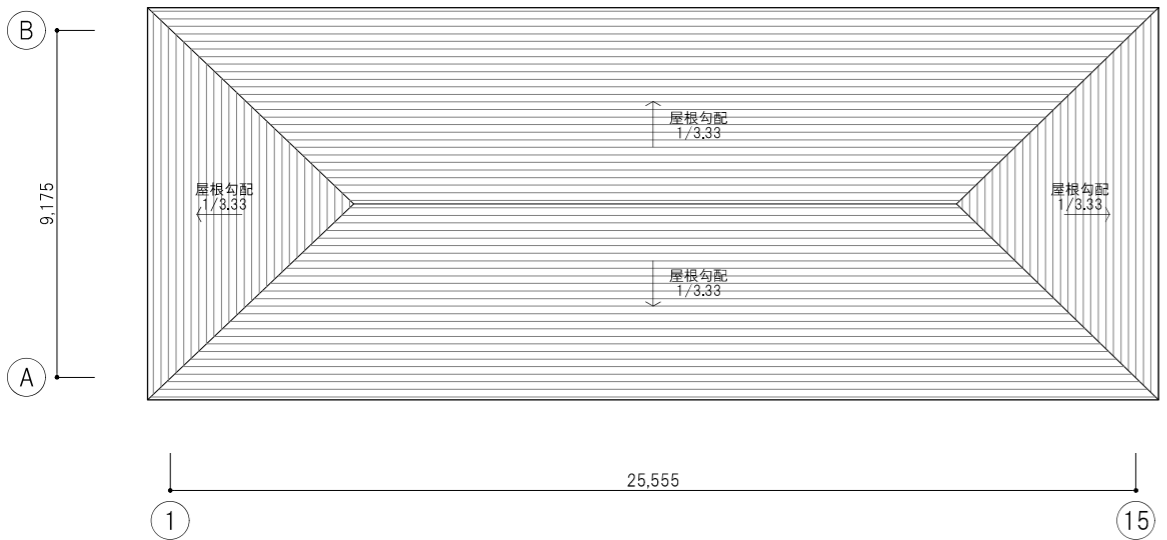

屋根伏図

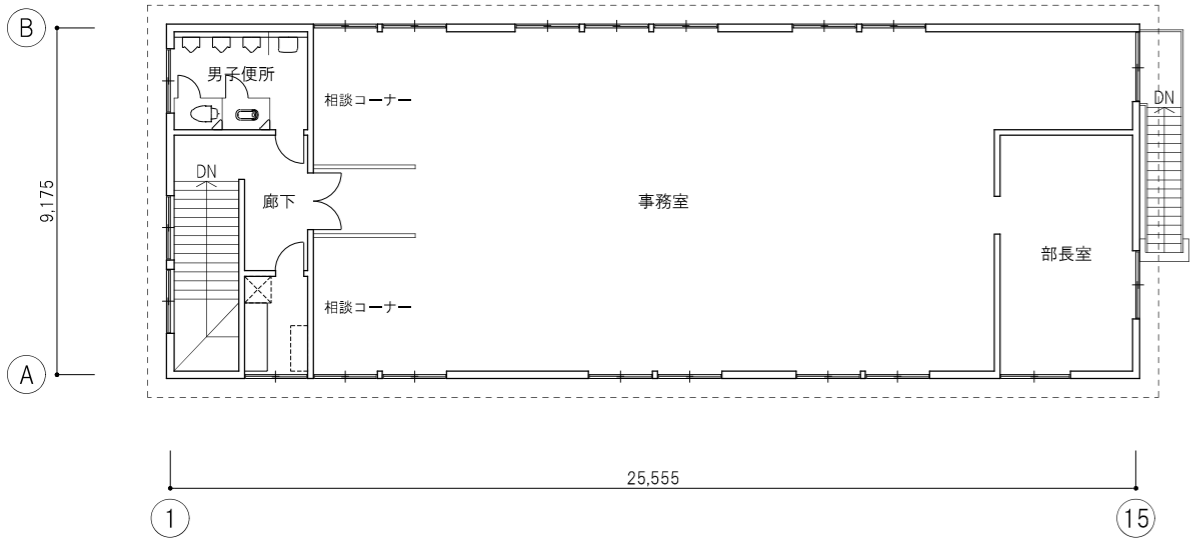

2階平面図

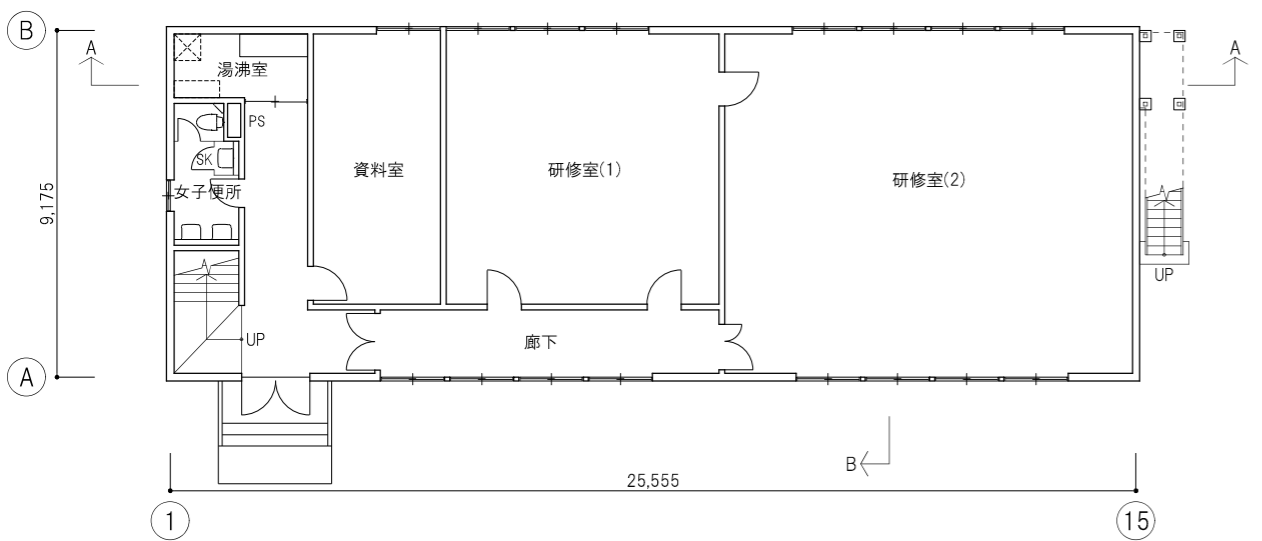

1階平面図

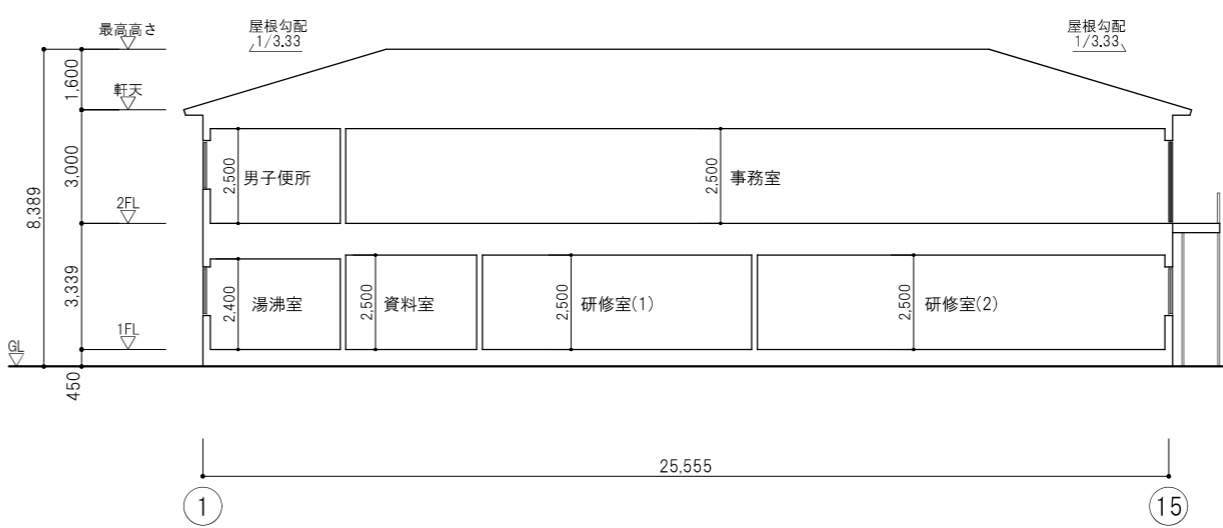

A-A断面図

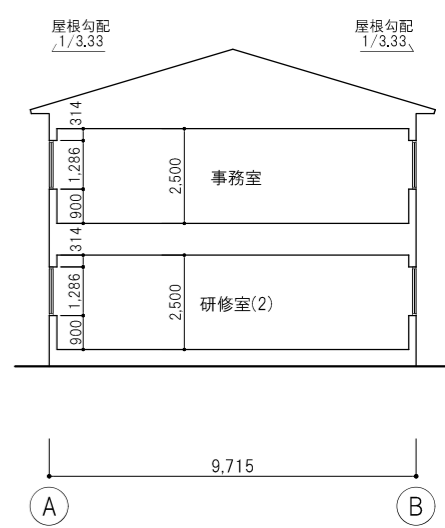

B-B断面図

月	日	内容

監理 監理者 監理者 監理者  
 監理者 監理者 監理者 監理者  
 監理者 監理者 監理者 監理者

作成 21.07.30  
 発行 2021年7月30日

名称 日本芸術文化振興会集町地区建物等調査  
 事務所別館 平面図・断面図  
 A31:200

設計 NO. 図面 NO.  
 建-38







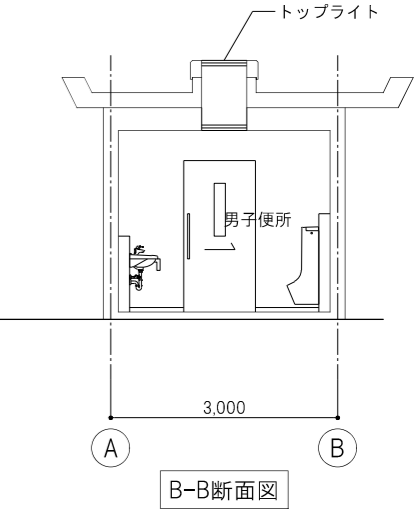
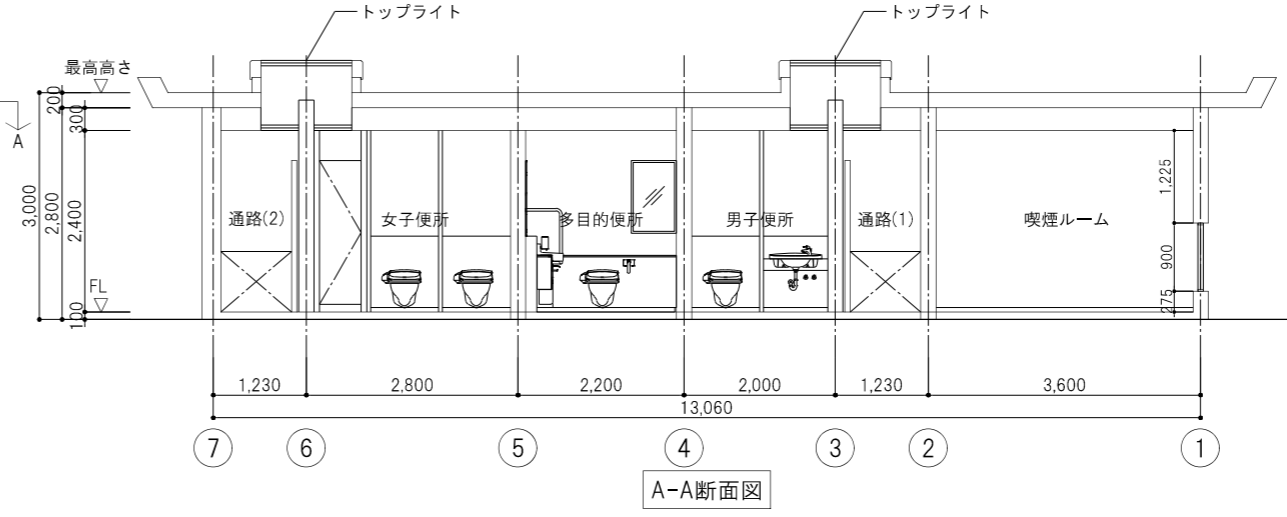
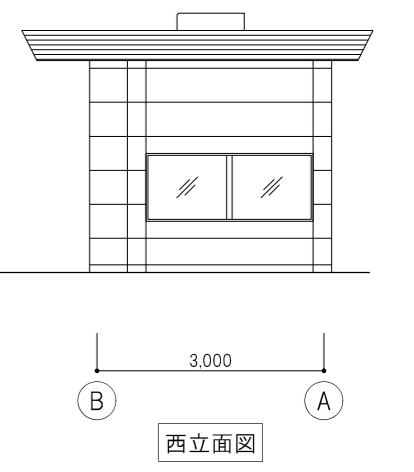
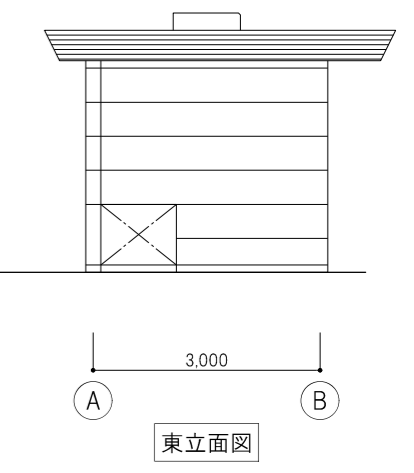
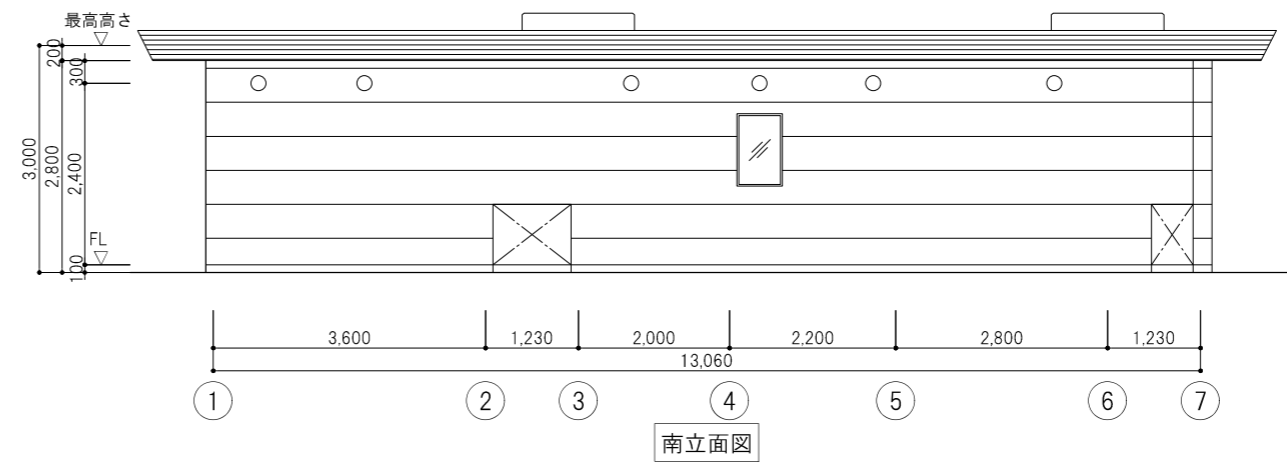
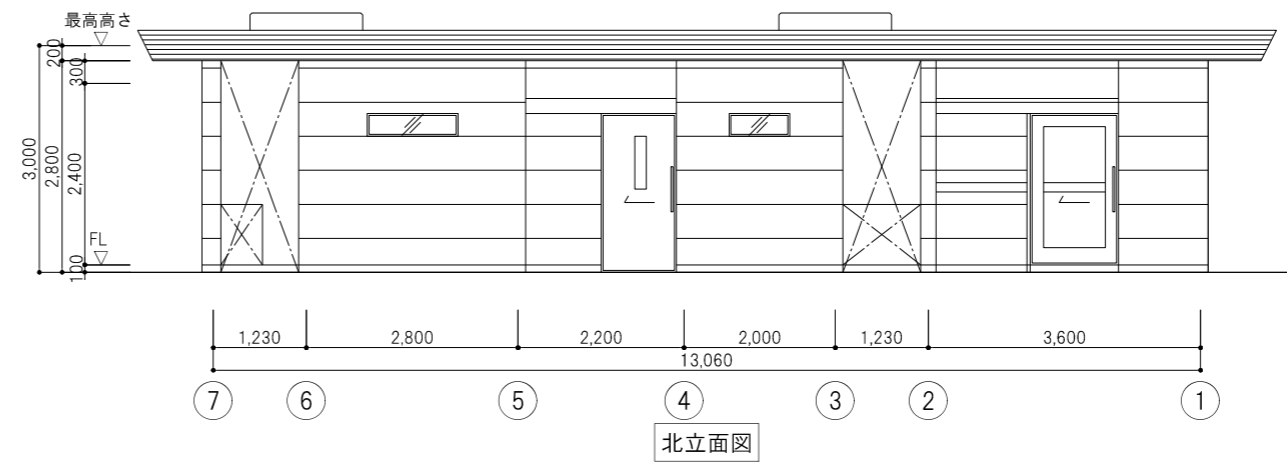
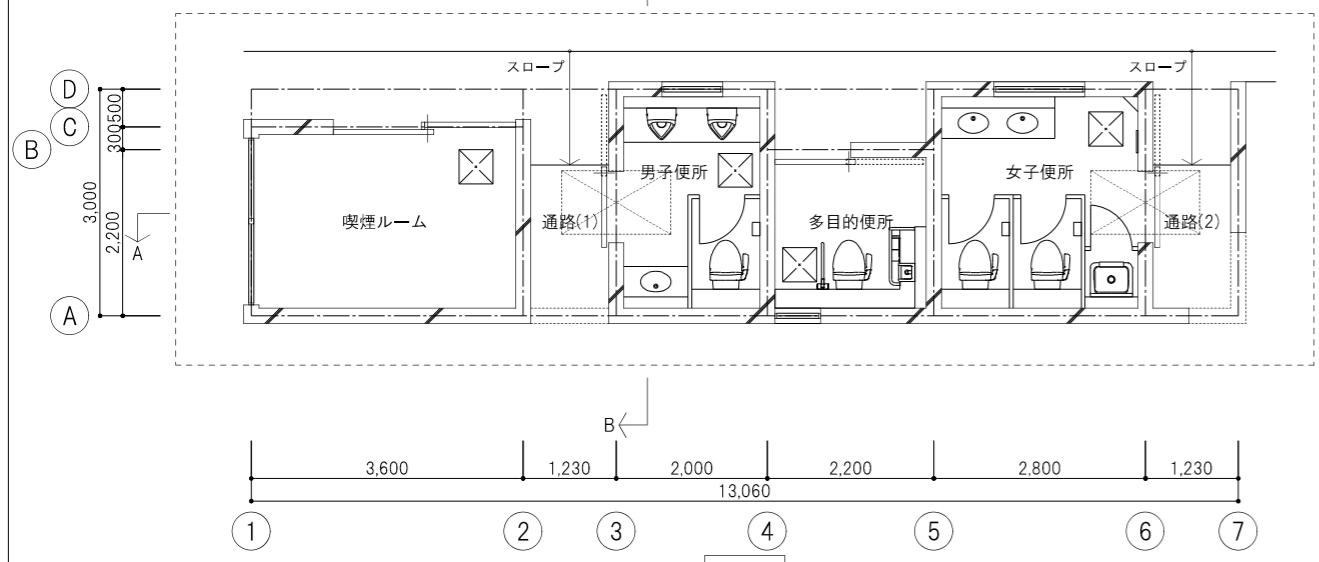
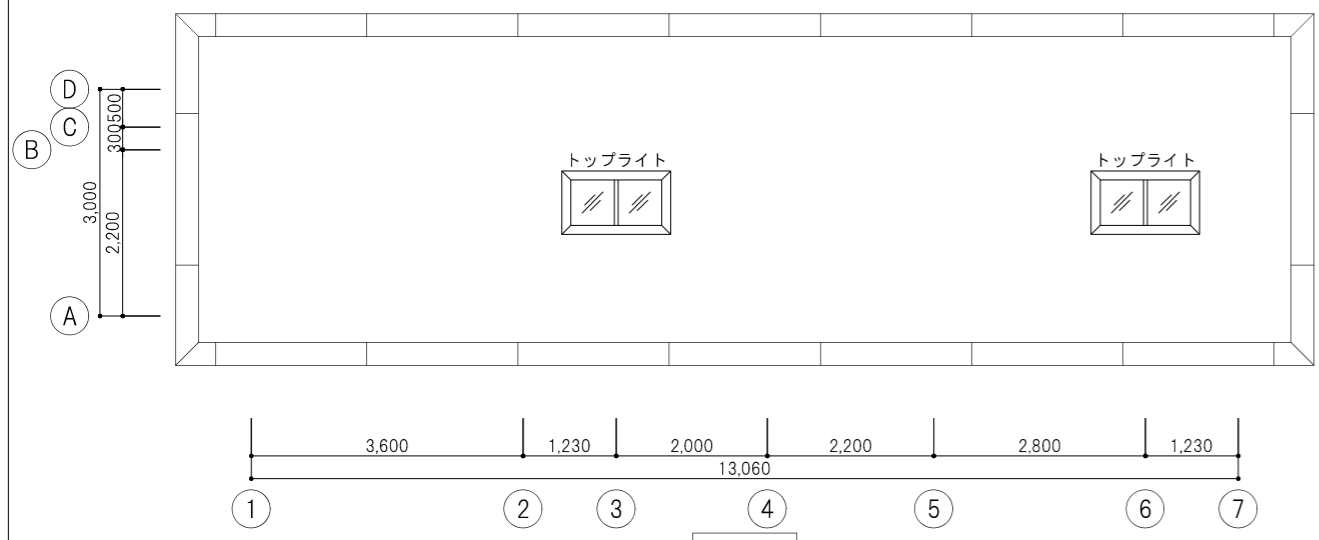



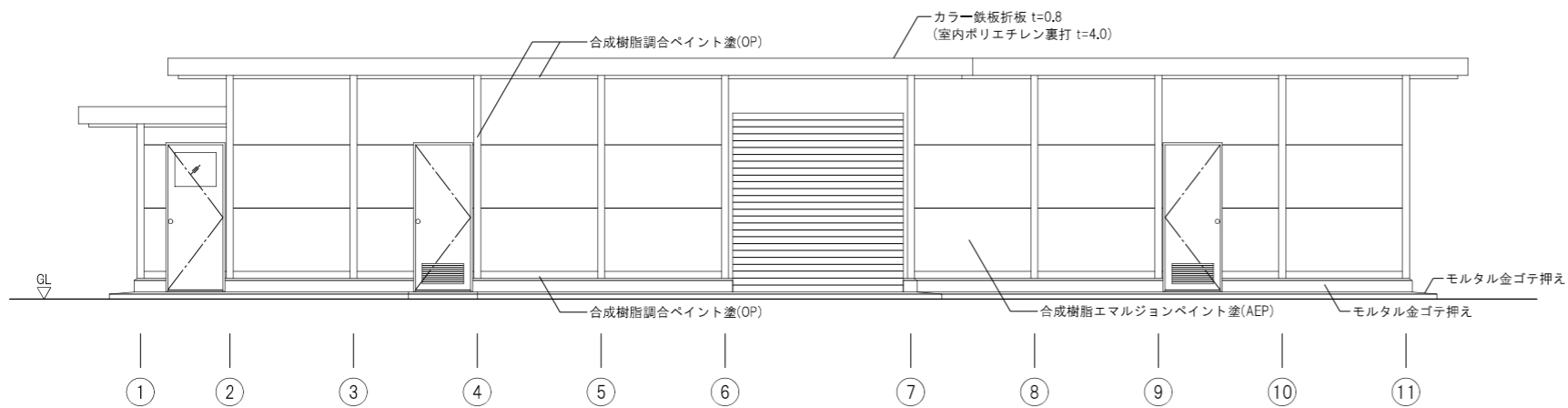

南立面図

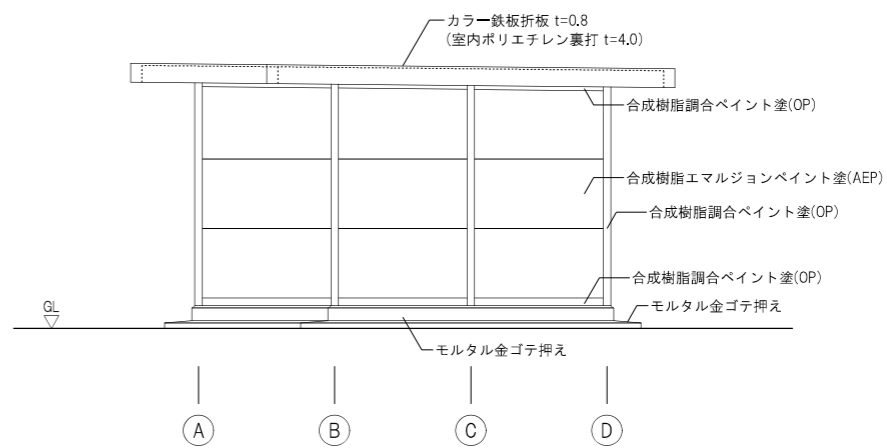

東立面図

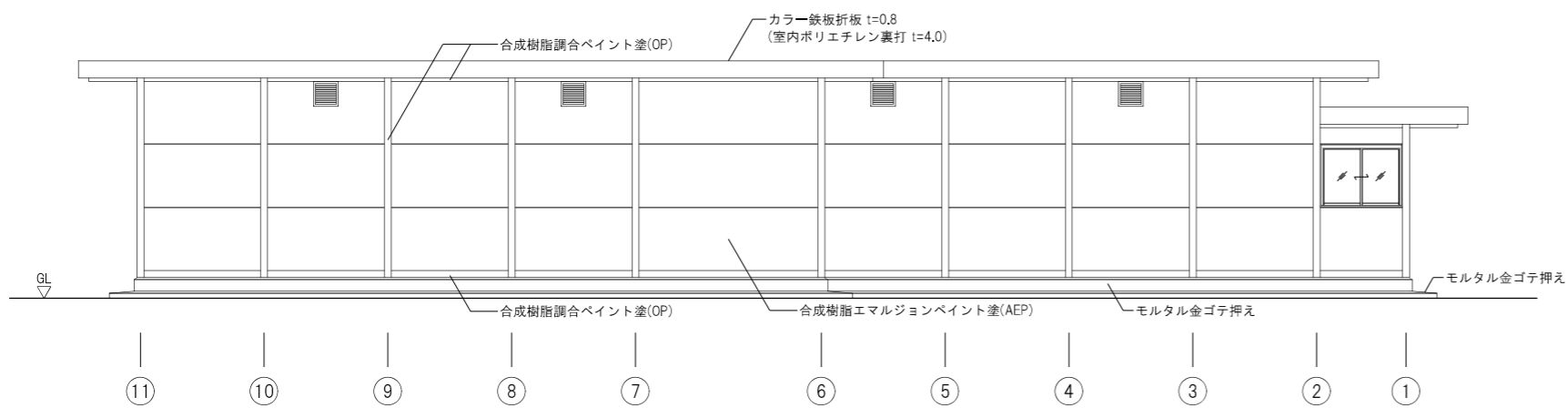

北立面図

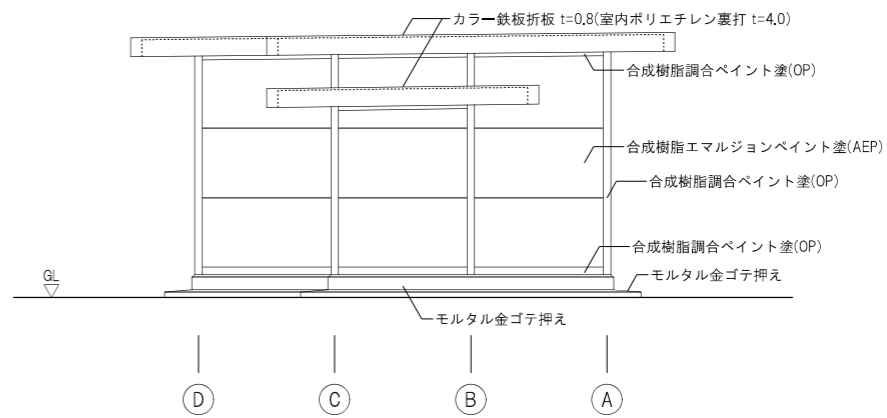

西立面図





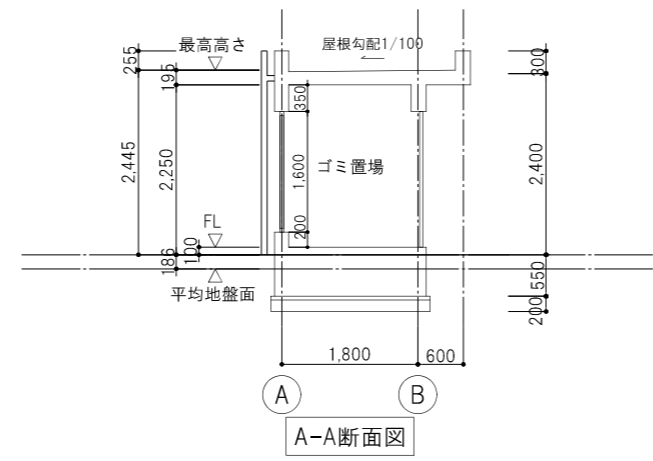
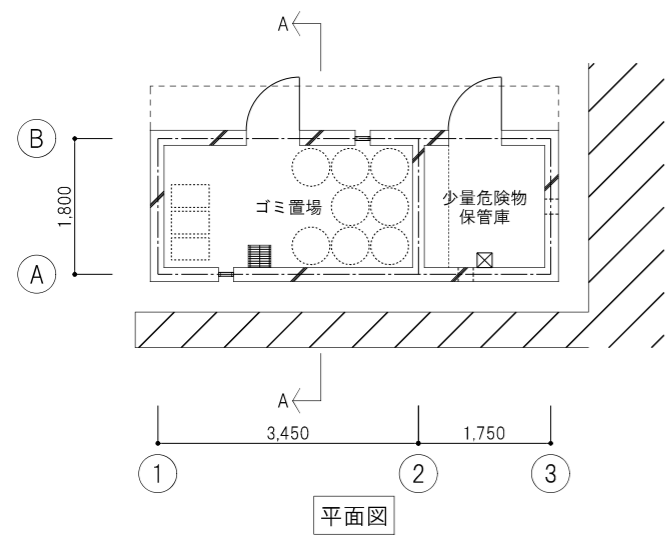
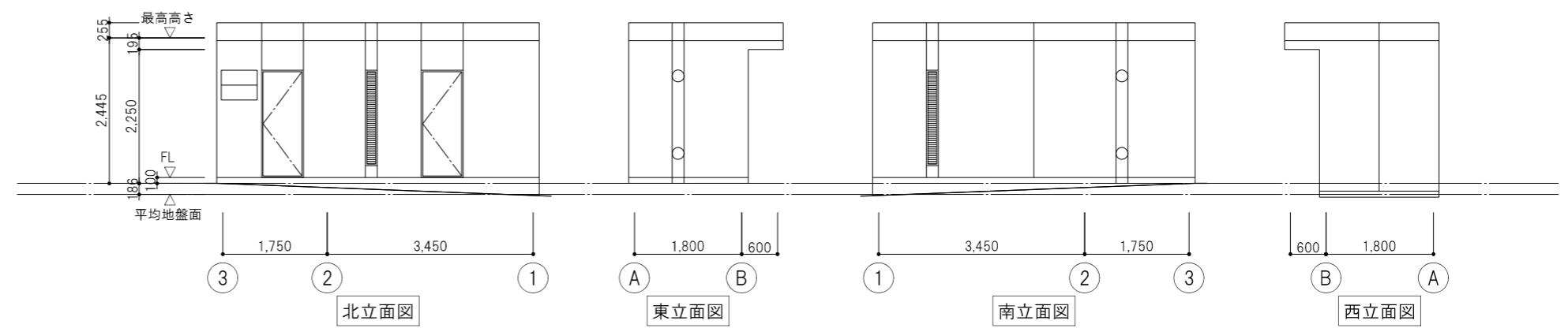
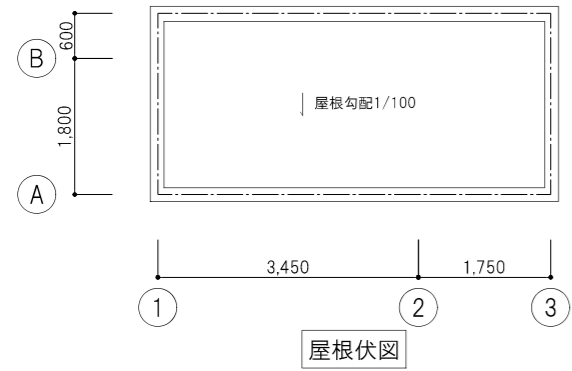

訂正	月	日	内容	備考	監竹中工務店	建築士法第二十条に基づく設計者の表示	作成	21.07.30	承認	名称	日本芸術文化振興会集町地区建物等調査	設計NO	図面NO
											箱尺		建-45
											ゴミ置場・危険物保管庫 平面図・立面図・断面図	A3 1:100	







①本館	
項目	仕上・仕様
床	アーケード部分：花崗岩J&P 犬走り（三面）：砕石入コンクリート洗出し目地切 管理楽屋関係者出入口部分：砕石入コンクリート洗出し目地切
壁、独立柱（1階部分）	フッ素樹脂塗装吹付
校倉部	プレキャストコンクリート特殊仕上 フッ素樹脂塗装吹付
垂木型	コンクリート特殊仕上 フッ素樹脂塗装吹付
屋根	一般部：アスファルト防水の上、押えコンクリート、ゴム系シート防水 t=1.2の上 シート防水 庇部：樹脂モルタルゴム系シート防水 t=1.2の上 シート防水
開口部	1階正面：ブロンズサッシ 厚10mm 磨きガラス嵌殺し 出入口：強化ガラス扉 側、背面：アルミサッシ デュラクロン仕上
光庭外部仕上	床：シート防水の上、珪石パーライトモルタル押え 砂利敷き 外壁仕上：フッ素樹脂塗装吹付
屋上外部階段	床：色モルタル金鍍押え（外壁と同色） 壁：色モルタル金鍍押え（外壁と同色）
2、3階消防用バルコニー	床：シート防水下地、色モルタル押え 壁：フッ素樹脂塗装吹付 天井：フッ素樹脂塗装吹付

②演芸場	
項目	仕上・仕様
外壁	フッ素樹脂塗装吹付
ひさし(屋根)	上端：防水モルタル はな・下端：コンクリート補修の上 フッ素樹脂塗装吹付
屋根	アスファルト防水 押えコンクリートこて仕上の上 シート防水 銅板 ア0.3一文字葺き及び瓦棒葺き 硫化いぶし 樋：銅板 t0.8 加工 硫化いぶし

③事務棟	
項目	仕上・仕様
屋根	普通コンクリート直押えア60 伸縮目地切（非加硫 ブチルゴム）W20 アスファルト防水ア10 A種密着工法 コンクリート直押え 設備基礎
EV・設備機械室	シート防水（加硫布ゴムシート）ア1.2 保護塗装（ハイパロン程度）
パラペット笠木	アルミ二次電解着色
外壁	（東面）アルミサッシ二次電解着色 アルミスパンドレル （西面、EV機械室）押出成型セメント板（横積）フッ素樹脂塗装吹付 （南、北面）磁器質タイル（100口）後付工法
屋上目隠し	アルミスパンドレル 二次電解着色 RFL+H3,000
開口部	（東面）堅軸回転及びはめ殺し アルミサッシ二次電解着色 （西面）堅軸回転及外開き及びはめ殺し アルミサッシ二次電解着色 （南、北面）堅軸回転アルミサッシ二次電解着色 スチールフラッシュ建具（塩化ビニルエナメル塗り）
外部階段	本体：スチール溶融亜鉛めっき 庇：笠木 アルミ二次電解着色 ステンレス折板 縦格子：アルミ二次電解着色 （東面全面）アルミスパンドレル
巾木	（東面）花崗岩バーナー t25 （西面）コンクリート打放しフッ素樹脂塗装
渡り廊下	
屋根	シート防水（加硫布ゴムシート）、内断熱（ポリスチレンフォーム吹付t25）保護塗装（ハイパロン程度） パラペット笠木：アルミ二次電解着色 樋：白ガス管100φ
外壁	アルミカーテンウォール二次電解着色 アルミスパンドレル 開口部：はめ殺しアルミサッシ二次電解着色
足元廻り	軒天：アルミスパンドレル二次電解着色、柱：コンクリート打放しの上、フッ素樹脂塗装

④伝統芸能情報館	
項目	仕上・仕様
屋根	アスファルト防水 押えコンクリートア80(溶接金属 100 x 100 x 6φ) 防水立上り部：アスファルト防水乾式工法 ケイ酸カルシウム板 ア12 スラブ下：現場発泡断熱材 ア15吹付(室内に面する部分)
パラペット笠木	アルミ製笠木 二次電解着色
外壁	(低層部)フッ素樹脂塗装(クリア) (中高層部)複層塗材E+非汚染型セラミック樹脂塗装 アルミルーバー 二次電解着色 (屋外階段)アルミルーバー 二次電解着色 1階：FRPグレーチング
庇	アルミハニカムパネル ア100 フッ素樹脂焼付塗装 樋：ステンレス製鋼管 50φ (HL仕上げ) 防塵網：ステンレス製
建具	アルミ製 二次電解着色 鋼製建具(外部：FE塗装、内部：SOP塗装) ステンレス製(HL仕上)
渡り廊下	
屋根	シート防水 ア2.0(外断熱工法 PF板 ア25)
外壁	アルミスパンドレル 二次電解着色 複層塗材E+非汚染型セラミック樹脂塗装
軒天	アルミスパンドレル 二次電解着色

⑤事務所別館	
項目	仕上・仕様
屋根	カラーベストコロニアル葺（下地 アスファルトルーフィング22kg 下地 耐火野地板 ア18）
軒裏	ALC版 ア50 吹付タイル
外壁	ALC版 ア50 吹付タイル
腰	モルタル刷毛引
基礎	鉄筋コンクリート造 布基礎
軸部	軽量鉄骨
建具	引違いアルミサッシ
樋	軒樋：塩ビ120□ 縦樋：塩ビ75φ
ポーチ	犬走り：磁器質タイル貼り 軒裏：ケイ酸カルシウム板 ア6VP 屋根：コロニアル 鉄骨造 段板：C R -3.2 手摺：鉄骨O.P.
外階段	

⑥屋外便所	
項目	仕上・仕様
屋根	コンクリート金コテ下地塩ビ製シート防水 ア1.2
外壁	コンクリート下地防水形複層塗材E ゆず肌状仕上
外部建具	ステンレス製額入り片引き戸、アルミ製嵌め殺し窓
樋	ステンレス製 φ75
基礎	コンクリート下地防水形複層塗材E ゆず肌仕上
外壁目地	コンクリート下地防水形複層塗材E ゆず肌仕上
破風・軒天	合板 ア12 アスファルトルーフィング下地 カラーステンレス横葺き ア0.35

⑦倉庫A	
項目	仕上・仕様
犬走り	モルタル金ゴテ押え
腰壁	モルタル金ゴテ押え
外壁	合成樹脂エマルジョンペイント塗(AEP)
柱型・梁型	合成樹脂調合ペイント塗(OP)
屋根	カラー鉄板折板 ア0.8(室内ポリエチレン裏打 ア4.0)

⑧倉庫B	
項目	仕上・仕様
犬走り	モルタル金ゴテ押え
腰壁	モルタル金ゴテ押え
外壁	合成樹脂エマルジョンペイント塗(AEP)
柱型・梁型	合成樹脂調合ペイント塗(OP)
屋根	カラー鉄板折板 ア0.8(室内ポリエチレン裏打 t=4.0)
樋	軒樋：カラー鉄板折板 ア0.8 雨樋：□-100×50×ア2.4 OP

⑨ゴミ置場・危険物保管庫	
項目	仕上・仕様
屋根	コンクリート金コテ下地塩ビ製シート防水 ア2.0
外壁	コンクリート打放仕上
外部建具	スチールドア(フッ素樹脂エナメル塗り)
樋	ステンレス製 縦樋φ75 横引きドレイン1ヶ所
基礎	コンクリート打放
パラペット・軒天	コンクリート打放仕上

⑩監視所（第二駐車場）	
項目	仕上・仕様
屋根	ルーフデッキ ア0.6 裏面ポリフォーム貼 ア4
軒天	ルーフデッキ裏面あらかし 軒先ポリカット
外壁	フレキシブルボード ア8 リシン吹き付け
建具	アルミサッシ 二次電解着色

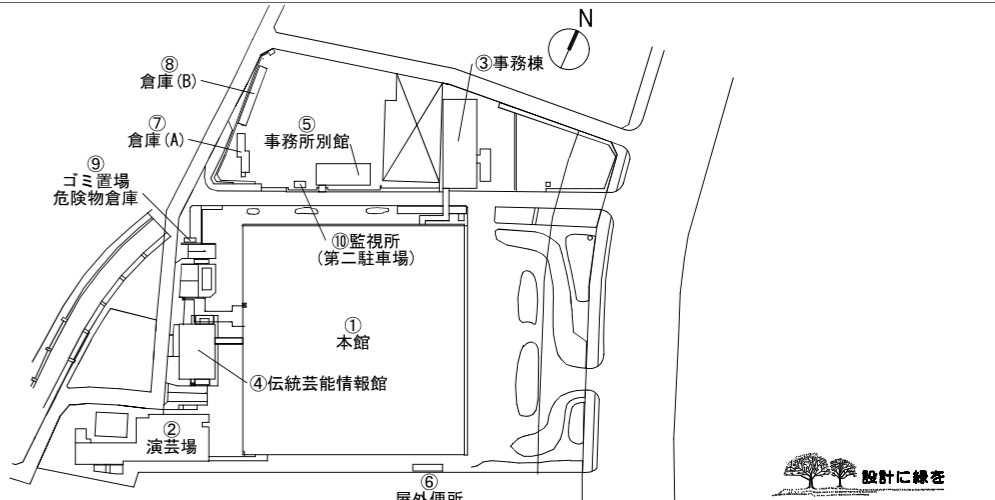

訂正	月	日	内容	備考	監竹中工務店	建築士法第20条に基づく設計者の表示	作成	承認	名称	設計NO	図面NO
							21.07.30		日本芸術文化振興会集町地区建物等調査		建-51
									外部仕上表		

階	室名	内装制限	天井高	床	仕上	幅木 (腰)	仕上	壁 (柱形)	仕上	梁形	仕上	天井	仕上	回り縁	造り付け造作・付属器具等
		排煙方式	床仕上高		下地		下地		下地		下地		下地		
		免除根拠	床スラブ高		防水種別		高さ		認定番号		認定番号		認定番号		
	大劇場・ロビー・ラウンジ部分														
1	玄関広間		3,100	カーペット 防水下地・モルタル下地・フェルト下地	桧生地		サングレード(砂入左官仕上) モルタル押え					杉桤合板 底目地 生地			風除部分：シュロマット 嵌め殺しガラス面：アルミ製スダレ付
1	客用男子便所		2,400	大理石(洗面所より内部)	-		大理石					サンフット			スクリーン：大理石 H=1,800 鏡
1	客用女子便所		2,400	大理石(洗面所より内部)	-		大理石					サンフット			スクリーン：大理石 H=1,800 鏡
1	調光室		2,500	タイルカーペット	ビニル幅木		EP モルタル押え					EP GB-R下地			
1	公演監事室		3,100	タイルカーペット	桧 OP		有孔ハードボード EP(グラスウール入り)					有孔ハードボード EP(グラスウール入り)			
1	舞台効果室		2,500	タイルカーペット	ビニル幅木		EP モルタル押え					EP GB-R下地			
1	中継室		2,400	タイルカーペット	桧 OP		有孔ハードボード EP(グラスウール入り)					有孔ハードボード EP(グラスウール入り)			
1	揚幕室		-	桧板	桧 OP		EP モルタル押え					EP GB-R下地			
1	音響調整室		2,350	タイルカーペット	桧 OP		ガラスクロス吸音ボード					ロックウール化粧吸音板 GB-R下地			
1	倉庫		-	モルタル金鍍仕上	-		モルタル金鍍仕上					コンクリート素地			
2	ラウンジ		3,500	カーペット モルタル下地・フェルト下地	桧生地		サングレード(砂入左官仕上) モルタル押え					杉桤合板 底目地 生地			手摺：カシ 笠木台：桧 CL ブロンズ製金物付
2	側廊		3,500	カーペット モルタル下地・フェルト下地	桧生地		サングレード(砂入左官仕上) モルタル押え					杉桤合板 底目地 生地			
2	客用男女子便所		3,400	大理石(洗面所より内部)	-		大理石					サンフット			スクリーン：大理石 H=1,800
2	倉庫		-	モルタル金鍍仕上	-		コンクリート素地					コンクリート素地			

- 内装制限凡例
  - 《不》下地共不燃材
  - 《準》下地共準不燃材以上
  - (不) 不燃材
  - (準) 準不燃材以上
  - (難) 難燃材以上
- 排煙方式凡例
  - 自然：自然排煙
  - 機械：機械排煙
  - 免除：排煙免除
- 排煙免除根拠凡例
  - 告口：平成12年建告1436四口による 告ホ：平成12年建告1436四ホによる
  - 告ハ：平成12年建告1436四ハによる
  - 告ニ(1)：平成12年建告1436四ニ(1)による
  - 告ニ(2)：平成12年建告1436四ニ(2)による
  - 告ニ(3)：平成12年建告1436四ニ(3)による
  - 告ニ(4)：平成12年建告1436四ニ(4)による



<b>篠竹中工務店</b> 建築士法第二十条に基づく設計者の表示	作成 21.07.30 発行	承認 担当			名称 日本芸術文化振興会隼町地区建物等調査 本館 内部仕上表 (1)	設計 NO 図面 NO <b>建 -52</b>
		発行	担当	担当		

階	室名	内装制限	天井高	床	仕上	幅木 (腰)	仕上	壁 (柱形)	仕上	梁形	仕上	天井	仕上	回り縁	造り付け造作・付属器具等
		排煙方式	床仕上高		下地		下地		下地		下地		下地		
		免除根拠	床スラブ高		防水種別		高さ		認定番号		認定番号		認定番号		
2	特別室		3,000	カーペット モルタル下地・フェルト下地	桧生地			ビニルクロス				杉桎合板 底目地 生地 GB-R下地		窓面木製障子付	
2	控室		3,000	カーペット モルタル下地・フェルト下地	桧生地			サングレード(砂入左官仕上) モルタル押え				杉桎合板 底目地 生地		窓面木製障子付	
2	前室		2,400	カーペット モルタル下地・フェルト下地	桧生地			サングレード(砂入左官仕上) モルタル押え				杉桎合板 底目地 生地			
2	化粧室		2,400	大理石	-			大理石				杉桎合板 底目地 生地		窓面木製障子付 化粧棚	
2	音響効果室		-	長尺ビニル床シート	桧 OP			有孔ハードボード EP(ガラスウール入り)				有孔ハードボード EP(ガラスウール入り)			
2	お休み処		3,000	タイルカーペット	桧生地			サングレード(砂入左官仕上) モルタル押え				杉桎合板 底目地 生地			
3	ラウンジ		2,200	カーペット モルタル下地・フェルト下地	桧生地			サングレード(砂入左官仕上) モルタル押え				杉桎合板 底目地 生地			
3	客用男子便所		2,400	大理石(洗面所より内部)	-			大理石				サンフット		スクリーン：大理石 H=1,800	
3	備蓄倉庫		-	モルタル金鍍仕上	-			モルタル金鍍仕上				コンクリート素地			
3	エコールーム		2,800	モルタル金鍍仕上	-			木毛板				木毛板 打込			
3	パントリー&厨房		-	塩化ビニル系タイル クリンカータイル(厨房側)	VP モルタル押え			VP(一部) モルタル押え				EP 合板下地		カウンター	
	大劇場客席廻り														
1~3	客席		-	カーペット 防水下地・モルタル下地・フェルト下地 (蹴込モルタルVP)	桧生地			サングレード(砂入左官仕上) モルタル押え				杉桎合板 底目地 生地 (1階投光室下：サングレード)		客席後部手摺：堅木 CL(1~3階) 手摺子：鉄製硫化イブシ仕上 ギャラリー手摺：堅木 CL(2階)	
	大劇場舞台関係														
B1	奈落		-	モルタル鍍仕上	-			コンクリート素地				コンクリート素地			

- 内装制限凡例
  - 《不》下地共不燃材
  - 《準》下地共準不燃材以上
  - (不) 不燃材
  - (準) 準不燃材以上
  - (難) 難燃材以上
- 排煙方式凡例
  - 自然：自然排煙
  - 機械：機械排煙
  - 免除：排煙免除
- 排煙免除根拠凡例
  - 告口：平成12年建告1436四口による 告ホ：平成12年建告1436四ホによる
  - 告ハ：平成12年建告1436四ハによる
  - 告ニ(1)：平成12年建告1436四ニ(1)による
  - 告ニ(2)：平成12年建告1436四ニ(2)による
  - 告ニ(3)：平成12年建告1436四ニ(3)による
  - 告ニ(4)：平成12年建告1436四ニ(4)による



<b>篠竹中工務店</b> <small>建築士法第二十条に基づく設計者の表示</small>	作成 21.07.30	承認			名称 日本芸術文化振興会隼町地区建物等調査	設計 NO	図面 NO
		発行	担当	製図			

階	室名	内装制限	天井高	床	仕上	幅木 (腰)	仕上	壁 (柱形)	仕上	梁形	仕上	天井	仕上	回り縁	造り付け造作・付属器具等
		排煙方式	床仕上高		下地		下地		下地		下地		下地		
		免除根拠	床スラブ高		防水種別		高さ		認定番号		認定番号		認定番号		
B1	大道具倉庫		-	モルタル鍍仕上	-			コンクリート素地				コンクリート素地			
B1	大道具制作室		-	モルタル鍍仕上	モルタル押え			コンクリート素地 一部 EP・木毛板				木毛板 打込 一部 EP			
MB	鳥屋連絡路		-	モルタル鍍仕上 一部タイルカーペット 塩化ビニル系タイル(通路のみ)	-			モルタル押え				コンクリート素地			
MB	舞台機構者控室		-	モルタル鍍仕上	-			コンクリート素地				コンクリート素地			
MB	EE'階段(B1階～1階)		-	タイルカーペット	-			モルタル押え				コンクリート素地			
1	舞台		-	桧 上小節板 t=45	-			コンクリート素地 (キャットウオークより上部は木毛板t=12打込)				木毛板 打込			
1	小道具室		2,300	パーケットフローリング 置き畳 一部合板敷き	桧 OP			EP モルタル押え				EP GB-R下地			
1	衣装室		2,300	パーケットフローリング 置き畳	桧 OP			EP モルタル押え				ゾノライト EP			
1	床山(立方・女方)		2,500	パーケットフローリング 置き畳 一部合板敷き	桧 OP			EP モルタル押え				ゾノライト EP(立方のみ) EP GB-R下地(女方のみ)			
1	舞台機構操作室		-	長尺塩ビシート	ビニル幅木			EP GB-R下地				EP GB-R下地			
2	投光バルコニー		-	モルタル鍍仕上	-			コンクリート素地				コンクリート素地			手摺：鉄パイプ38φ OP 手摺子：鉄棒16φ OP
2	投光室		-	塩化ビニル系タイル張り	VP モルタル押え			EP モルタル押え (間仕切り壁：有孔ハードボード EP(グラスウール入り))				ゾノライト EP			
	大劇場楽屋関係														
1	廊下		2,500	タイルカーペット	桧 OP オイルステイン			EP(砂入り) モルタル押え				EP 有孔石膏ボード EP(砂入り)			
1	楽屋		2,350	パーケットフローリング(踏込) 畳敷 一部桧縁合板	桧 OP オイルステイン			EP(砂入り) モルタル押え 一部プラスター砂入り EP				杉柂合板 底目地 (No.1～No.21) ロックウール化粧吸音板 EP(No.22～No.35)			手洗い化粧棚：甲板デコラ板 押入内部：ベニヤ板

- 内装制限凡例
  - 《不》下地共不燃材
  - 《準》下地共準不燃材以上
  - (不) 不燃材
  - (準) 準不燃材以上
  - (難) 難燃材以上
- 排煙方式凡例
  - 自然：自然排煙
  - 機械：機械排煙
  - 免除：排煙免除
- 排煙免除根拠凡例
  - 告口：平成12年建告1436四口による 告木：平成12年建告1436四木による
  - 告ハ：平成12年建告1436四ハによる
  - 告ニ(1)：平成12年建告1436四ニ(1)による
  - 告ニ(2)：平成12年建告1436四ニ(2)による
  - 告ニ(3)：平成12年建告1436四ニ(3)による
  - 告ニ(4)：平成12年建告1436四ニ(4)による



<b>篠竹中工務店</b> 建築士法第二十条に基づく設計者の表示	作成 21.07.30	承認			名称 日本芸術文化振興会隼町地区建物等調査	設計 NO	図面 NO
		発行	主担当	担当			
本館 内部仕上表 (3)					建 -54		

階	室名	内装制限	天井高	床	仕上	幅木 (腰)	仕上	壁 (柱形)	仕上	梁形	仕上	天井	仕上	回り縁	造り付け造作・付属器具等
		排煙方式	床仕上高		下地		下地		下地		下地		下地		
		免除根拠	床スラブ高		防水種別		高さ		認定番号		認定番号		認定番号		
1	脱衣室		2,300	パーケットフローリング(踏込) 桧フローリング ステインワックス(籐マット敷き)	桧 OP オイルステイン(踏込) 桧 VP		EP モルタル押え				塩ビ バスリブ				木製脱衣棚
1	浴室(小・大)		2,450	磁器質モザイクタイル25角(ポリコン)	-		釉薬タイル 97mm角				塩ビ バスリブ				浴槽：ポリコンモザイクタイル シャワースクリーン：テラゾブロック H=1,800
1	便所1		2,400	磁器質モザイクタイル25角	-		釉薬タイル 97mm角				EP GB-R下地				スクリーン：テラゾブロック H=1,800
1	特別洋室			パーケットフローリング	桧 OP オイルステイン		EP				クロス				
1	楽屋食堂		2,500	タイルカーペット(パーケット張り)	桧 OP オイルステイン		EP 有孔合板下地				EP 有孔石膏ボード EP(砂入り)				
1	新楽屋			タイルカーペット(踏込) 一部フローリング 畳敷	桧 OP オイルステイン		ビニルクロス				けい酸カルシウム板 化粧塩ビシート貼				
	養成関係														
2	第一研修室		2,550	杉板	桧 OP オイルステイン		クロス				ゾノライト EP				
2	第二研修室		2,550	杉板	桧 OP オイルステイン		クロス				ゾノライト EP				
2	第三研修室		2,550	杉板	桧 OP オイルステイン		クロス				ロックウール化粧吸音板 GB-R下地				
	小劇場・ロビー・食堂部分														
1	玄関広間		3,100	カーペット 防水下地・モルタル下地・フェルト下地	桧生地		サングレード(砂入左官仕上) モルタル押え				杉柾合板 底目地 生地				風除スクリーン内：シュロマット
1	事務室		2,300	タイルカーペット	ビニル幅木		EP モルタル押え				EP GB-R下地				
1	監事室		2,300	タイルカーペット	桧 VP		有孔ハードボード EP(グラスウール入り)				有孔ハードボード EP(グラスウール入り)				
1	貴賓室		2,400	タイルカーペット	桧 VP		有孔ハードボード EP(グラスウール入り)				ロックウール化粧吸音板 GB-R下地				

- 内装制限凡例
  - 《不》下地共不燃材
  - 《準》下地共準不燃材以上
  - (不) 不燃材
  - (準) 準不燃材以上
  - (難) 難燃材以上
- 排煙方式凡例
  - 自然：自然排煙
  - 機械：機械排煙
  - 免除：排煙免除
- 排煙免除根拠凡例
  - 告ロ：平成12年建告1436四ロによる 告ホ：平成12年建告1436四ホによる
  - 告ハ：平成12年建告1436四ハによる
  - 告ニ(1)：平成12年建告1436四ニ(1)による
  - 告ニ(2)：平成12年建告1436四ニ(2)による
  - 告ニ(3)：平成12年建告1436四ニ(3)による
  - 告ニ(4)：平成12年建告1436四ニ(4)による



<b>篠竹中工務店</b> <small>建築士法第二十条に基づく設計者の表示</small>	作成 21.07.30	承認			名称 日本芸術文化振興会隼町地区建物等調査	設計 NO	図面 NO
		発行	主担当	担当			
本館 内部仕上表 (4)					建 -55		

階	室名	内装制限	天井高	床	仕上	幅木 (腰)	仕上	壁 (柱形)	仕上	梁形	仕上	天井	仕上	回り縁	造り付け造作・付属器具等
		排煙方式	床仕上高		下地		下地		下地		下地		下地		
		免除根拠	床スラブ高		防水種別		高さ		認定番号		認定番号		認定番号		
1	揚幕		-	杉板		桧 VP		EP モルタル押え				EP GB-R下地			
2	食堂喫茶		4,000	パーケットフローリング		桧生地		サングレード(砂入左官仕上) モルタル押え				杉桎合板 底目地 生地			
2	厨房		-	クリンカータイル 180角		-		EP 一部VP モルタル押え 釉薬タイル 97mm角 H=2,000まで				けい酸カルシウム板 EP		排水溝蓋：鋳鉄製	
2	音響調整室		2,500	塩化ビニル系タイル		桧 VP		有孔ハードボード EP(グラスウール入り)				有孔ハードボード EP(グラスウール入り)			
3	無料休憩所		4,000	パーケットフローリング		桧生地		サングレード(砂入左官仕上) モルタル押え				杉桎合板 底目地 生地		手摺腰：モルタル サングレード 手摺笠木：CL ブロンズ金物付 カウンター	
	小劇場客席														
1	客席		-	カーペット 防水下地・モルタル下地・フェルト下地 (蹴込モルタルVP)		桧生地		サングレード(砂入左官仕上) モルタル押え				杉桎合板 底目地 生地		客席後部EP手摺 笠木：CL 手摺子：フラットバー ラッカー	
	小劇場舞台関係														
B1	奈落		-	モルタル鏝仕上		-		コンクリート素地				コンクリート素地			
B1	大道工制作所		-	モルタル鏝仕上		-		EP 木毛セメント板				木毛板 打込			
MB	舞台機構操作盤室			長尺塩ビシート		-		モルタル押え				EP GB-R下地			
1	舞台		-	桧 上小節板 t=45		-		コンクリート素地				木毛板 打込			
1	小道具室		-	パーケットフローリング 畳敷 一部合板		桧 OP オイルステイン		EP(砂入り) モルタル押え				ゾノライト EP			
1	大道具控室		-	長尺塩ビシート 畳敷		-		EP モルタル押え				ゾノライト EP			
1	照明控室		-	タイルカーペット 畳敷		-		EP モルタル押え				ゾノライト EP			

- 内装制限凡例
  - 《不》下地共不燃材
  - 《準》下地共準不燃材以上
  - (不) 不燃材
  - (準) 準不燃材以上
  - (難) 難燃材以上
- 排煙方式凡例
  - 自然：自然排煙
  - 機械：機械排煙
  - 免除：排煙免除
- 排煙免除根拠凡例
  - 告ロ：平成12年建告1436四ロによる
  - 告ハ：平成12年建告1436四ハによる
  - 告ニ(1)：平成12年建告1436四ニ(1)による
  - 告ニ(2)：平成12年建告1436四ニ(2)による
  - 告ニ(3)：平成12年建告1436四ニ(3)による
  - 告ニ(4)：平成12年建告1436四ニ(4)による



<b>篠竹中工務店</b> 建築士法第二十条に基づく設計者の表示	作成 21.07.30	承認			名称 日本芸術文化振興会隼町地区建物等調査	設計 NO	図面 NO <b>建 -56</b>
		発行	主担当	担当			

階	室名	内装制限	天井高	床	仕上	幅木 (腰)	仕上	壁 (柱形)	仕上	梁形	仕上	天井	仕上	回り縁	造り付け造作・付属器具等
		排煙方式	床仕上高		下地		下地		下地		下地		下地		
		免除根拠	床スラブ高		防水種別		高さ		認定番号		認定番号		認定番号		
3	投光室		-	塩化ビニル系タイル	VP	モルタル押え	モルタル押え	有孔ハードボード EP(グラスウール入り)			ソノライト EP				
3	調光盤室		-	塩化ビニル系タイル	VP	モルタル押え	モルタル押え	有孔ハードボード EP(グラスウール入り)			木毛板 打込				
3	調光室・音響調整室		-	タイルカーペット	ビニル幅木	LEP	モルタル押え	有孔ハードボード EP(グラスウール入り)			EP	有孔ハードボード			
	小劇場楽屋関係														
1	楽屋		2,350	パーケットフローリング(踏込) 畳敷 一部桧縁合板	桧 OP オイルステイン	EP(砂入り)	モルタル押え				杉桎合板 底目地			化粧棚：甲板デコラ板貼 押入内部：ベニヤ板貼	
1	衣装室		2,500	パーケットフローリング 置き畳	桧 OP オイルステイン	EP	モルタル押え				ソノライト EP				
1	床山室		2,500	パーケットフローリング 置き畳	桧 オイルステイン	EP	モルタル押え				EP	GB-R下地			
1	脱衣室		2,300	パーケットフローリング(踏込) フローリング張り(籐マット敷き)	桧 OP オイルステイン(踏込) 桧 VP	ヒル石プラスター VP	コンクリート素地				塩ビ バスリブ			木製脱衣棚	
1	浴室		2,535	磁器質モザイクタイル25角(ポリコン)	-	釉薬タイル 97mm角					塩ビ バスリブ			浴槽：ポリコンモザイクタイル貼	
1	便所3		2,300	磁器質モザイクタイル25角	-	釉薬タイル 97mm角					EP	GB-R下地		スクリーン：テラゾブロック H=1,800	
1	事務室		2,500	パーケットフローリング	桧 OP オイルステイン	EP(砂入り)	モルタル押え	釉薬タイル 97mm角			EP	有孔石膏ボード砂入り		カウンター	
1	洗濯室		2,500	長尺塩ビシート	塩ビシート 巻上げ	釉薬タイル 97mm角	EP	モルタル押え			EP	GB-R下地 ソノライト EP下地			
	けい古室関連														
2	本読室		2,265	桧 フローリング ステインワックス(踏込) 畳敷	桧 OP(踏込)	EP(砂入り)	モルタル押え				杉桎合板 底目地				

- 内装制限凡例
  - 《不》下地共不燃材
  - 《準》下地共準不燃材以上
  - (不) 不燃材
  - (準) 準不燃材以上
  - (難) 難燃材以上
- 排煙方式凡例
  - 自然：自然排煙
  - 機械：機械排煙
  - 免除：排煙免除
- 排煙免除根拠凡例
  - 告ロ：平成12年建告1436四ロによる 告ホ：平成12年建告1436四ホによる
  - 告ハ：平成12年建告1436四ハによる
  - 告ニ(1)：平成12年建告1436四ニ(1)による
  - 告ニ(2)：平成12年建告1436四ニ(2)による
  - 告ニ(3)：平成12年建告1436四ニ(3)による
  - 告ニ(4)：平成12年建告1436四ニ(4)による



<b>篠竹中工務店</b> 建築士法第二十条に基づく設計者の表示	作成 21.07.30 発行	承認			名称 日本芸術文化振興会隼町地区建物等調査 本館 内部仕上表 (6)	設計 NO 図面 NO	建 -57
		主担当	担当	製図			

階	室名	内装制限	天井高	床	仕上	幅木 (腰)	仕上	壁 (柱形)	仕上	梁形	仕上	天井	仕上	回り縁	造り付け造作・付属器具等
		排煙方式	床仕上高		下地		下地		下地		下地		下地		
		免除根拠	床スラブ高		防水種別		高さ		認定番号		認定番号		認定番号		
	資料調査関係														
3	展示室		3,420	リノタイル		桧 OP		EP				ゾノライト EP			
								モルタル押え							
								ハードボード OP							
3	空調室1		-	モルタル鏝仕上		-		木毛セメント板				コンクリート素地			
3	中稽古場		4,500	フローリング 一部タイルカーペット(踏込部)		桧 OP		有孔ハードボード EP(グラスウール入り)				ロックウール化粧吸音板 GB-R下地			
3	稽古場控室		2,500	塩化ビニル系タイル		VP		EP				EP			
								モルタル押え				GB-R下地			
3	事務室		3,420	タイルカーペット OAフロア		ビニル幅木		EP				ゾノライト EP			スクリーン：ベニヤフラッシュ OP
								モルタル押え							
3	更衣室		3,420	タイルカーペット OAフロア		ビニル幅木		EP				ロックウール化粧吸音板 GB-R下地			
								モルタル押え							
3	大小視聴室		-	タイルカーペット OAフロア		ビニル幅木		有孔ハードボード EP(グラスウール入り)				ロックウール化粧吸音板 GB-R下地			
3	第五会議室		-	タイルカーペット OAフロア		ビニル幅木		EP				ロックウール化粧吸音板 GB-R下地			
								モルタル押え							
3	書庫		-	塩化ビニル系タイル		-		パーライトモルタル				パーライトモルタル			
3	映像システム室		-	タイルカーペット OAフロア		木製OP		有孔ハードボード EP(グラスウール入り)				ロックウール化粧吸音板 GB-R下地			
3	AV室		-	タイルカーペット OAフロア		木製OP		グラスウール布クロス				ロックウール化粧吸音板 GB-R下地			
3	録音室		-	タイルカーペット OAフロア		ビニル幅木		グラスウール 布クロス 一部有孔ハードボード EP(グラスウール入り)				グラスウール 布クロス			
3	前室		2,300	リノタイル		桧 OP		有孔ハードボード EP(グラスウール入り)				有孔ハードボード EP(グラスウール入り)			
3	視聴覚室		3,420	タイルカーペット OAフロア		ビニル幅木		EP				ロックウール化粧吸音板 GB-R下地			カウンター
								モルタル押え							

- 内装制限凡例
  - 《不》下地共不燃材
  - 《準》下地共準不燃材以上
  - (不) 不燃材
  - (準) 準不燃材以上
  - (難) 難燃材以上
- 排煙方式凡例
  - 自然：自然排煙
  - 機械：機械排煙
  - 免除：排煙免除
- 排煙免除根拠凡例
  - 告ロ：平成12年建告1436四ロによる
  - 告ハ：平成12年建告1436四ハによる
  - 告ニ(1)：平成12年建告1436四ニ(1)による
  - 告ニ(2)：平成12年建告1436四ニ(2)による
  - 告ニ(3)：平成12年建告1436四ニ(3)による
  - 告ニ(4)：平成12年建告1436四ニ(4)による



<b>篠竹中工務店</b> 建築士法第二十条に基づく設計者の表示	作成 21.07.30	承認			名称 日本芸術文化振興会隼町地区建物等調査	設計 NO	図面 NO <b>建 -58</b>
		発行	主担当	担当			
本館 内部仕上表 (7)							



階	室名	内装制限	天井高	床	仕上	幅木 (腰)	仕上	壁 (柱形)	仕上	梁形	仕上	天井	仕上	回り縁	造り付け造作・付属器具等
		排煙方式	床仕上高		下地		下地		下地		下地		下地		
		免除根拠	床スラブ高		防水種別		高さ		認定番号		認定番号		認定番号		
3	廊下		3,420	リノタイル		VP		EP				ソノライト EP			
						モルタル押え		モルタル押え							
3	便所5		2,400	磁器質モザイクタイル25角	-			釉薬タイル 97mm角				EP			スクリーン：テラゾブロック H=1,800
												GB-R下地			
3	空調室2		-	モルタル鏝仕上	-			モルタル押え				コンクリート素地			
	管理関係														
B1	ローディング		-	砕石入コンクリート洗出し	-			コンクリート素地(色セメント吹付)				木毛板 打込			
B1	廊下		-	モルタル鏝仕上	-			コンクリート素地(色セメント吹付)				EP			
												GB-R下地			
1	玄関ホール		2,600	長尺塩ビシート		ビニル幅木		EP				ソノライト EP			
								モルタル押え							
1	便所2		2,400	磁器質モザイクタイル25角	-			釉薬タイル 97mm角				ソノライト EP			スクリーン：テラゾブロック H=1,800
1	職員食堂		2,600	長尺塩ビシート		ビニル幅木		EP				LPE			
								モルタル押え				PB			
1	廊下		2500・2600	長尺塩ビシート		ビニル幅木		EP				ソノライト EP			
								モルタル押え							
2	事務室		2,550	タイルカーペット OAフロア		ビニル幅木		EP				ソノライト EP			
								モルタル押え							
2	廊下		2,550	リノタイル		VP		EP				ソノライト EP			
						モルタル押え		モルタル押え							
2	部長室		2,550	リノタイル		VP						ロックウール化粧吸音板			
						モルタル押え						GB-R下地			
2	会議室		2,550	タイルカーペット OAフロア		ビニル幅木		EP				ソノライト EP			
								モルタル押え				ロックウール化粧吸音板			
												GB-R下地			
2	作業室		2,550	タイルカーペット OAフロア		木製OP		クロス				ソノライト EP			

- 内装制限凡例
  - 《不》下地共不燃材
  - 《準》下地共準不燃材以上
  - (不) 不燃材
  - (準) 準不燃材以上
  - (難) 難燃材以上
- 排煙方式凡例
  - 自然：自然排煙
  - 機械：機械排煙
  - 免除：排煙免除
- 排煙免除根拠凡例
  - 告ロ：平成12年建告1436四ロによる
  - 告ハ：平成12年建告1436四ハによる
  - 告ニ(1)：平成12年建告1436四ニ(1)による
  - 告ニ(2)：平成12年建告1436四ニ(2)による
  - 告ニ(3)：平成12年建告1436四ニ(3)による
  - 告ニ(4)：平成12年建告1436四ニ(4)による



<b>篠竹中工務店</b> <small>建築士法第二十条に基づく設計者の表示</small>	作成 21.07.30	承認			名称 日本芸術文化振興会隼町地区建物等調査	設計 NO	図面 NO <b>建 -59</b>
		発行	主担当	担当			
本館 内部仕上表 (8)							



階	室名	内装制限	天井高	床	仕上	幅木 (腰)	仕上	壁 (柱形)	仕上	梁形	仕上	天井	仕上	回り縁	造り付け造作・付属器具等
		排煙方式	床仕上高		下地		下地		下地		下地		下地		
		免除根拠	床スラブ高		防水種別		高さ		認定番号		認定番号		認定番号		
1	倉庫			Pタイル		ビニル幅木		EP		-		EP			
								モルタル				GB-R			
	男子更衣室			タイルカーペット		ビニル幅木		EP		-		EP			
								モルタル				GB-R			
	演芸課/演芸場部長室			ビニル床タイル		ビニル幅木		EP		-		EP			
				OAフロア				モルタル				GB-R下地 岩綿吸音板			ブラインドボックス：木製OP 可動間仕切
	玄関ホール			Pタイル		-		EP		-		EP			
				磁器質タイル				モルタル							
	打合室・演芸課視聴覚室			タイルカーペット		-		ビニルクロス		-		岩綿吸音板			
				OAフロア											
	研修室9			フローリング		-		EP		-		化粧石膏ボード			
								有孔合板							
	事務室			タイルカーペット		-		砂壁		-		岩綿吸音板			
				OAフロア											
	視聴覚編集室			ビニル床タイル		ビニル幅木		EP		-		EP			
				軽量コンクリート打t=150				有孔合板				GB-R下地 ロックウール吸音板			トラフ：内部モルタル化粧ふた付
								寒冷紗裏貼り、GW裏込め							
	湯沸室			モザイクタイル		-		EP		-		岩綿吸音板			
								腰壁SUSPL							流し台：水切棚、吊戸棚
	NO,1・2便所			長尺塩ビシート		-		陶器質内装タイル		-		EP			
				軽量コンクリートt=80								けい酸カルシウム板			便所隔て：木製OP 化粧棚：テラソブロック MH：防臭型化粧蓋付600Φ
				アスファルト防水											
	入口ホール			特焼磁器タイル240x240		特焼磁器タイル		クロス		-		けい酸カルシウム板 クロス EP			
								モルタル				格子：銅板t=1.6加工メラミン焼付			カウンター：花崗岩本磨(黒御影)
	資料公開展示室			タイルカーペット		OP		クロス		-		EP			
				モルタル		木製		モルタル				GB-R下地 リブ付岩綿吸音板			
	演芸資料室			長尺塩ビシート		ビニル幅木		EP		-		EP			
				FP板t=50敷込 軽量コンクリートt=100				GB-R				GB-R			壁：湧水点検口
	機械室			モルタル		モルタル		木毛板打込み		-		木毛板打込み			
	演芸課稽古室			フローリング		-		EP		-		岩綿吸音板			
				一部Pタイル											

- 内装制限凡例
  - 《不》下地共不燃材
  - 《準》下地共準不燃材以上
  - (不) 不燃材
  - (準) 準不燃材以上
  - (難) 難燃材以上
- 排煙方式凡例
  - 自然：自然排煙
  - 機械：機械排煙
  - 免除：排煙免除
- 排煙免除根拠凡例
  - 告ロ：平成12年建告1436四ロによる
  - 告ハ：平成12年建告1436四ハによる
  - 告ニ(1)：平成12年建告1436四ニ(1)による
  - 告ニ(2)：平成12年建告1436四ニ(2)による
  - 告ニ(3)：平成12年建告1436四ニ(3)による
  - 告ニ(4)：平成12年建告1436四ニ(4)による



<b>篠竹中工務店</b> 建築士法第二十条に基づく設計者の表示	作成 21.07.30	承認			名称 日本芸術文化振興会隼町地区建物等調査	設計 NO	図面 NO
		発行	担当	製図			

階	室名	内装制限	天井高	床	仕上	幅木 (腰)	仕上	壁 (柱形)	仕上	梁形	仕上	天井	仕上	回り縁	造り付け造作・付属器具等
		排煙方式	床仕上高		下地		下地		下地		下地		下地		
		免除根拠	床スラブ高		防水種別		高さ		認定番号		認定番号		認定番号		
2	講演監事室兼放送室			ビニル床タイル カーペット		ビニル幅木	EP 有孔合板 GW裏込め	-			EP GB-R下地 岩綿吸音板				ノンスリップ：ステンレス製硬質ゴムアイヤ入
	NO,1テレビカメラ室			ビニル床タイル 軽量コンクリート打t=400		ビニル幅木	EP 有孔合板 GW裏込め	-			EP GB-R下地 岩綿吸音板				
	NO,2テレビカメラ室			ビニル床タイル 軽量コンクリート打t=400		ビニル幅木	EP 有孔合板 GW裏込め	-			EP GB-R下地 岩綿吸音板				手摺：鋼製OP ノンスリップ：ステンレス製硬質ゴムアイヤ入
	舞台操作室			Pタイル		-	EP	-			EP				
	楽屋浴室			モザイクタイル 軽量コンクリートt=80の上 アスファルト防水		-	陶器質タイル	-			VP 石綿セメント板(フレキシブル板)				
	NO,3男子便所			モザイクタイル 軽量コンクリートt=80 アスファルト防水		-	陶器質内装タイル	-			VP 石綿セメント板(フレキシブル板)				便所隔て：木製OP 化粧棚：テラゾブロック
	NO,4女子便所			モザイクタイル 軽量コンクリートt=80 アスファルト防水		-	陶器質内装タイル	-			VP 石綿セメント板(フレキシブル板)				便所隔て：木製OP 化粧棚：テラゾブロック
	客席男子便所			長尺塩ビシート 軽量コンクリートt=80 アスファルト防水		-	陶器質内装タイル	-			VP 石綿セメント板(フレキシブル板)				便所隔て：木製OP 化粧棚：テラゾブロック
	NO,2・3楽屋			たたみ、一部縁甲板t=15 木製下地		-	ビニルクロス	-			ビニルクロス				押入内部：合板
	ホワイエ			カーペット モルタルの上フェルトt=8	CL 木製		ビニルクロス	-			けい酸カルシウム板 クロス 格子：銅板t=1.6加工メラミン焼付				電話台：積層材CL、ショーケース アルミ板加工ルーバー着色 陽極酸化被膜
	客席			カーペット モルタルの上フェルトt=8	OP 木製		ビニルクロス	-			ビニルクロス				手摺：積層材40ΦCL ノンスリップ：ステンレス製硬質ゴムアイヤ入
											後部：吸音用有孔石綿けい酸カルシウム板 SP、寒冷紗裏張り GW裏込め				
	楽屋廊下			カーペット モルタルの上	OP 木製		EP モルタル	-			EP GB-R				姿鏡 MH：防臭型化粧蓋付600Φ
	NO,1楽屋			カーペット モルタルの上	OP 木製		EP モルタル	-			EP GB-R				化粧台、鏡

- 内装制限凡例
  - 《不》下地共不燃材
  - 《準》下地共準不燃材以上
  - (不) 不燃材
  - (準) 準不燃材以上
  - (難) 難燃材以上
- 排煙方式凡例
  - 自然：自然排煙
  - 機械：機械排煙
  - 免除：排煙免除
- 排煙免除根拠凡例
  - 告口：平成12年建告1436四口による 告ホ：平成12年建告1436四ホによる
  - 告ハ：平成12年建告1436四ハによる
  - 告ニ(1)：平成12年建告1436四ニ(1)による
  - 告ニ(2)：平成12年建告1436四ニ(2)による
  - 告ニ(3)：平成12年建告1436四ニ(3)による
  - 告ニ(4)：平成12年建告1436四ニ(4)による



<b>森竹中工務店</b> 建築士法第二十条に基づく設計者の表示	作成 21.07.30	承認			名称 日本芸術文化振興会隼町地区建物等調査	設計 NO	図面 NO
		発行	主担当	担当			
演芸場 内部仕上表 (2)					<b>建 -62</b>		

階	室名	内装制限	天井高	床	仕上	幅木 (腰)	仕上	壁 (柱形)	仕上	梁形	仕上	天井	仕上	回り縁	造り付け造作・付属器具等
		排煙方式	床仕上高		下地		下地		下地		下地		下地		
		免除根拠	床スラブ高		防水種別		高さ		認定番号		認定番号		認定番号		
	舞台			檜板 木製下地		檜		腰：モルタル、木毛セメント板打込	-			木毛セメント板打込			すのこ：鋼製OP 舞台：檜集成材
	脱衣室			木製板張 軽量コンクリートt=120の上 モルタル防水		ビニル幅木		VP モルタル	-			VP 石綿セメント板(フレキシブル板)			すのこ：木製 檜 棚：木製OP
3	直/調切替盤室			Pタイル				EP	-			EP			
	ロビー			ビニル床タイル		ビニル幅木		EP モルタル	-			EP GB-R			
	映写室			ビニル床タイル 一部タイルカーペット		ビニル幅木		EP モルタル	-			EP GB-R下地 ロックウール吸音板			トラフ：内部モルタル化粧ふた付き
	上・下手投光室			ビニル床タイル		ビニル幅木		EP モルタル	-			EP GB-R			
	ミキサー室			ビニル床タイル タイルカーペット OAフロア		ビニル幅木		EP 有孔合板	-			EP GB-R下地 ロックウール吸音板			トラフ：内部モルタル化粧ふた付き
	調光室			ビニル床タイル 一部タイルカーペット		ビニル幅木		EP 有孔合板	-			EP GB-R下地 ロックウール吸音板			トラフ：内部モルタル化粧ふた付き
	第一演芸研修室			縁甲板 長尺塩ビシート 木製下地		木製		クロス 上部岩綿吸音板	-			岩綿吸音板			
	第一倉庫			モルタル		モルタル			-			直天			
分室															
2	研修室 7			タタミ		木製		クロス	-			岩綿吸音板			
3	研修室 5			フローリング		木製		EP 有孔合板	-			EP			

- 内装制限凡例
  - 《不》下地共不燃材
  - 《準》下地共準不燃材以上
  - (不) 不燃材
  - (準) 準不燃材以上
  - (難) 難燃材以上
- 排煙方式凡例
  - 自然：自然排煙
  - 機械：機械排煙
  - 免除：排煙免除
- 排煙免除根拠凡例
  - 告ロ：平成12年建告1436四ロによる
  - 告ハ：平成12年建告1436四ハによる
  - 告ニ(1)：平成12年建告1436四ニ(1)による
  - 告ニ(2)：平成12年建告1436四ニ(2)による
  - 告ニ(3)：平成12年建告1436四ニ(3)による
  - 告ニ(4)：平成12年建告1436四ニ(4)による



<b>篠竹中工務店</b> 建築士法第二十条に基づく設計者の表示	作成 21.07.30	承認			名称 日本芸術文化振興会隼町地区建物等調査	設計 NO	図面 NO
		発行	主担当	担当			
演芸場 内部仕上表 (3)					建 -63		



階	室名	内装制限	天井高	床	仕上	幅木 (腰)	仕上	壁 (柱形)	仕上	梁形	仕上	天井	仕上	回り縁	造り付け造作・付属器具等
		排煙方式	床仕上高		下地		下地		下地		下地		下地		
		免除根拠	床スラブ高		防水種別		高さ		認定番号		認定番号		認定番号		
1	エントランスロビー		2,850	花こう岩 タイルカーペット		大理石 ビニル幅木		大理石 ビニルクロス				塗装EP-1 GB-R下地			照明ボックス：スチール t=15 曲げ加工焼付塗装
1~4	便所 (身障者用便所舎)		2,550	ビニル床シート 男子便所：御影石		ビニル幅木		GB-R、耐水ボード 柱型：けい酸カルシウム板				ロックウール化粧吸音板 GB-R下地			頭つなぎ：SUS HL、御影石：花こう岩本磨水石けん入り、耐触鏡 小物入(女子便所のみ)：アクリル製(既製品)、洗面台上物置台、間接 照明 女子便所梁カバー：メラニ化粧板
	事務室・部長室・ 打合室・会議室・廊下・ 資料室・はやぶさ会		2,700 (1F 2,850)	タイルカーペット OAフロア		ビニル幅木		GB-R 柱型：けい酸カルシウム板				ロックウール化粧吸音板 GB-R下地			外壁梁カバー：スチールAE BE t=1.6 ブラインドボックス：スチール t=1.6 AE BE 4F庶務課カウンター：木製VE W1,700xD450xH1,000
	湯沸室		2,550	ビニル床シート		ビニル幅木		塗装VE 耐水GB-R				ロックウール化粧吸音板 GB-R下地			流し台：L1,200xD550xH850 吊戸棚：L600 水切：SUS HL W150
3・4	会長室・理事長室		2,700	タイルカーペット OAフロア				不燃クロス GB-R下地				ロックウール化粧吸音板 GB-R下地			外壁梁カバー：スチール t=1.6 AE BE ブラインドボックス：スチール t=1.6 AE BE
1・4	階段室			タイルカーペット モルタル下地		ビニル幅木		塗装EP-1 GB-R下地				ロックウール化粧吸音板 GB-R下地 (最上階のみ)			段裏、ササラ、蹴上：SOP 手摺(スチール部分)：フタル酸エナメル塗装(FE) ノンスリップ：ステンレスゴム入

- 内装制限凡例
  - 《不》下地共不燃材
  - 《準》下地共準不燃材以上
  - (不) 不燃材
  - (準) 準不燃材以上
  - (難) 難燃材以上
- 排煙方式凡例
  - 自然：自然排煙
  - 機械：機械排煙
  - 免除：排煙免除
- 排煙免除根拠凡例
  - 告口：平成12年建告1436四口による 告ホ：平成12年建告1436四ホによる
  - 告ハ：平成12年建告1436四ハによる
  - 告ニ(1)：平成12年建告1436四ニ(1)による
  - 告ニ(2)：平成12年建告1436四ニ(2)による
  - 告ニ(3)：平成12年建告1436四ニ(3)による
  - 告ニ(4)：平成12年建告1436四ニ(4)による



<b>森竹中工務店</b> 建築士法第二十条に基づく設計者の表示	作成 21.07.30	承認			名称 日本芸術文化振興会隼町地区建物等調査	設計 NO	図面 NO
		発行	主担当	担当			
事務棟 内部仕上表					建 -65		

階	室名	内装制限	天井高	床	仕上	幅木 (腰)	仕上	壁 (柱形)	仕上	梁形	仕上	天井	仕上	回り縁	造り付け造作・付属器具等
		排煙方式	床仕上高		下地		下地		下地		下地		下地		
		免除根拠	床スラブ高		防水種別		高さ		認定番号		認定番号		認定番号		
1	風除室		2,645	御影石 300角		SUS				-		アルミパネル(焼付塗装)		視覚障害者誘導床材	
	エントランスホール 展示室		2,800	タイルカーペット OAフロア		ビニル巾木		ビニルクロス GB-R下地 グラスウール充填		スチールメッシュパネル@100		スチールメッシュパネル@100 GWボードクロス包み			
2	図書閲覧室		2,600 3,000	タイルカーペット OAフロア		ビニル巾木		ビニルクロス GB-R下地		-		ロックウール化粧吸音板 GB-R下地		ブラインドボックス	
3	レクチャー室		2,500 3,000	タイルカーペット OAフロア		木製		有孔合板 GB-R下地 グラスウール充填		-		ロックウール化粧吸音板 GB-R下地		ブラインドボックス・スクリーンボックス 電動遮光ブラインド・ 化粧扉付きホワイトボード・教壇	
	ラウンジ		2,600	タイルカーペット OAフロア		ビニル巾木		ビニルクロス GB-R下地 グラスウール充填		-		ロックウール化粧吸音板 GB-R下地		横引きシャッター ブラインドボックス	
4	日本博事務局		2,600	タイルカーペット OAフロア		ビニル巾木		ビニルクロス GB-R下地 グラスウール充填		-		ロックウール化粧吸音板 GB-R下地		ブラインドボックス	
5	調査資料課		2,600	タイルカーペット OAフロア		ビニル巾木		ビニルクロス GB-R下地 グラスウール充填		-		ロックウール化粧吸音板 GB-R下地		ブラインドボックス	
	会議室		2,600	タイルカーペット OAフロア		ビニル巾木		ビニルクロス GB-R下地 グラスウール充填		-		ロックウール化粧吸音板 GB-R下地		ブラインドボックス	
共通	便所		2,400	長尺塩ビシート		磁器質タイル100角		磁器質タイル100角(FL+2,000) 上部EP GB-R下地		-		ロックウール化粧吸音板 GB-R下地		手摺 洗面カウンター、ライニング、汚垂石	

- 内装制限凡例
  - 《不》下地共不燃材
  - 《準》下地共準不燃材以上
  - (不) 不燃材
  - (準) 準不燃材以上
  - (難) 難燃材以上
- 排煙方式凡例
  - 自然：自然排煙
  - 機械：機械排煙
  - 免除：排煙免除
- 排煙免除根拠凡例
  - 告口：平成12年建告1436四口による 告ホ：平成12年建告1436四ホによる
  - 告ハ：平成12年建告1436四ハによる
  - 告ニ(1)：平成12年建告1436四ニ(1)による
  - 告ニ(2)：平成12年建告1436四ニ(2)による
  - 告ニ(3)：平成12年建告1436四ニ(3)による
  - 告ニ(4)：平成12年建告1436四ニ(4)による



<b>森竹中工務店</b> <small>建築士法第二十条に基づく設計者の表示</small>	作成	承認	名称	設計 NO	図面 NO
	21.07.30		日本芸術文化振興会隼町地区建物等調査		建 -66
発行	主担当	担当	製図	伝統芸能情報館 内部仕上表	



階	室名	内装制限	天井高	床	仕上	幅木 (腰)	仕上	壁 (柱形)	仕上	梁形	仕上	天井	仕上	回り縁	造り付け造作・付属器具等	
		排煙方式	床仕上高		下地		下地		下地		下地		下地			
		免除根拠	床スラブ高		防水種別		高さ		認定番号		認定番号		認定番号			
1	廊下			長尺塩ビシート		ソフト巾木		ビニルクロス				ジブトーン				
							GB-R下地									
	湯沸室			長尺塩ビシート		ソフト巾木		ケイ酸カルシウム板				ジブトーン			流し台、換気扇	
	女子便所			長尺塩ビシート		ソフト巾木		ケイ酸カルシウム板				ジブトーン			大1、手洗器2、SK1	
	資料室			長尺塩ビシート		ソフト巾木		ビニルクロス				ジブトーン				
							GB-R下地									
	研究室(1)(2)			長尺塩ビシート		ソフト巾木		ビニルクロス				ジブトーン				
							GB-R下地									
	階段室			長尺塩ビシート		側桁 OP		ビニルクロス				ジブトーン				
							GB-R下地									
2	廊下			長尺塩ビシート		ソフト巾木		ビニルクロス				ジブトーン				
							GB-R下地									
	湯沸室			長尺塩ビシート		ソフト巾木		ケイ酸カルシウム板				ジブトーン				
	男子便所			長尺塩ビシート		ソフト巾木		ケイ酸カルシウム板				ジブトーン			大2、小3、手洗器1	
	事務室			長尺塩ビシート		ソフト巾木		ビニルクロス				ジブトーン				
							GB-R下地									
	部長室			長尺塩ビシート		ソフト巾木		ビニルクロス				ジブトーン				
							GB-R下地									

- 内装制限凡例
  - 《不》下地共不燃材
  - 《準》下地共準不燃材以上
  - (不) 不燃材
  - (準) 準不燃材以上
  - (難) 難燃材以上
- 排煙方式凡例
  - 自然：自然排煙
  - 機械：機械排煙
  - 免除：排煙免除
- 排煙免除根拠凡例
  - 告口：平成12年建告1436四口による 告ホ：平成12年建告1436四ホによる
  - 告ハ：平成12年建告1436四ハによる
  - 告ニ(1)：平成12年建告1436四ニ(1)による
  - 告ニ(2)：平成12年建告1436四ニ(2)による
  - 告ニ(3)：平成12年建告1436四ニ(3)による
  - 告ニ(4)：平成12年建告1436四ニ(4)による



<b>篠竹中工務店</b> <small>建築士法第二十条に基づく設計者の表示</small>	作成 21.07.30	承認			名称 日本芸術文化振興会隼町地区建物等調査	設計 NO	図面 NO
		発行	主担当	担当			
事務所別館 内部仕上表					建 -67		











外灯			石積擁壁			メッシュフェンス		
写真番号	型	高さ・数量	写真番号	高さ・長さ・厚み	写真番号	高さ・長さ		
1	C	H=3.61m (同型H=3.48m~H=3.71m 計7本)	3	H=0.50m~0.90m L=28.66m D=0.25m	80	H=1.50m L= 1.40m		
11	G	H=4.31m 1本	7	A面 H=0.90m~2.27m L=2.54m D=0.76m~1.12m	98	H=2.00m L= 1.35m		
20	D	H=4.72m 1本	7	B面 H=2.30m~0.88m L=23.09m D=1.19m~0.74m	99	H=2.00m L= 2.00m		
39	E	H=4.24m 1本	7	C面 H=0.88m~0.80m L=3.00m D=0.73m~0.68m	100	H=1.30m~1.35m L=44.92m		
59	A	H=7.45m (同形H=7.29m~H=7.52m 計8本)	7	D面 H=0.80m~0.15m L=7.63m D=0.73m~0.52m	101	H=1.30m L= 1.00m		
73	F	H=3.53m 1本	9	H=0.10m~1.54m L=36.33m D=0.25m	103	H=1.25m~1.30m L=40.54m		
93	B1	H=3.52m (同型H=3.52m 計5本)	83	A面 H=0.41m~1.52m L=25.31m D=0.53m~0.91m	119	H=1.50m~2.15m L=23.04m		
110	B2	H=3.55m (同型H=3.32m~H=3.70m 計24本)	83	B面 H=1.52m~1.42m L=16.60m D=0.85m~0.90m				
			83	C面 H=1.42m~0.90m L=6.10m D=0.87m~0.68m				
			83	D面 H=0.90m~0.02m L=14.37m D=0.70m~0.40m				
ガーデンライト			メッシュ両開き門扉			写真番号 高さ・幅		
写真番号	型	高さ・数量	写真番号	高さ・長さ・厚み	写真番号	高さ・長さ		
50	d	H=0.80m (同型 計19本)	96	H=0.11m~0.45m L=21.45m D=0.25m~0.30m	102	H=1.30m W=1.80m		
54	c	H=0.98m (同型 計17本)	97	H=0.45m~0.50m L= 4.88m D=0.25m				
63	e	H=0.56m (同型5本)						
84	a	H=0.64m (同型 計15本)	コンクリート土留			写真番号 高さ・長さ		
113	b	H=0.98m (同型 計4本)	写真番号	高さ・長さ・厚み	8	H=0.88m L=24.82m		
			18	H=0.00m~0.87m L= 3.90m D=0.20m	10	H=0.87m L=36.28m		
			19	H=0.02m~0.85m L=30.18m D=0.18m~0.34m	14	H=0.87m L= 2.00m		
ポラード			24	H=0.60m~0.62m L=34.77m D=0.15m~0.20m				
写真番号	型	高さ・直径・数量	26	H=0.60m~1.14m L=25.45m D=0.15m~0.19m	プラスチック製竹垣			
25	a	H=0.70m D=0.11m 5本	29	H=0.10m~0.66m L=21.07m D=0.14m	写真番号 高さ・長さ・厚み			
27	b	H=0.70m D=0.05m 3本	33	H=0.38m~0.55m L=40.90m D=0.19m	12	H=1.90m L= 5.64m D=0.06m		
49	a	H=0.64m D=0.11m 1本	40	H=0.34m~1.15m L=15.60m D=0.18m	32	H=1.80m L= 1.07m D=0.06m		
66	a	H=0.70m D=0.11m 1本	44	H=1.21m L= 8.90m D=0.20m	42	H=1.90m L=29.71m D=0.06m		
92	c	H=0.83m D=0.10m 46本	95	H=0.18m~0.07m L=32.91m D=0.18m				
			122	L=21.45m D=0.20m	ガードパイプ			
看板			写真番号 高さ・長さ			写真番号 高さ・長さ		
写真番号	型	高さ・幅・奥行・(数量)	コンクリート擁壁			写真番号 高さ・長さ		
16		H=1.10m W=0.60m D=0.05m	写真番号	高さ・長さ・厚み	28	H=0.72m L=15.21m		
17		H=2.70m W=0.77m D=0.77m	21	H=1.65m~4.56m L=13.69m D=0.20m~0.48m	掲揚ポール			
35		H=1.50m W=2.70m D=0.28m	22	H=4.56m~0.60m L=18.30m D=0.30m	写真番号 高さ・直径・数量			
53		H=1.80m W=2.20m D=0.58m	123	H=6.35 L=13.22m	55	H=7.79m~8.98m D=0.12m 3本		
56	A	H=1.65m W=0.72m D=0.15m (同型計8枚)	木製土留			石		
57	B	H=1.35m W=0.20m (同型計3枚)	写真番号 高さ			写真番号		
74		H=1.89m W=0.36m×2面 D=0.06m	68	H=0.45m	58			
82		H=1.75m W=0.20m D=0.08m	69	H=0.45m	看板付交通標識			
案内板			フェンス基礎			写真番号 標識高さ		
写真番号	高さ・幅・奥行		写真番号	高さ・長さ・厚み	64	H=2.45m		
2	H=2.45m W=1.70m D=0.05m		77	H=0.17m~0.57m L=8.19m D=0.20m	中継車端子盤			
4	H=1.90m W=2.00m D=0.05m		縦格子片開き門扉			写真番号 高さ・幅・奥行		
5	H=1.90m W=0.75m D=0.05m		写真番号	高さ・幅	91	H=1.90m W=1.10m D=0.55m		
15	H=1.90m W=0.20m D=0.08m		6	H=1.43m W=1.00m	パーゴラ			
30	H=1.80m W=1.05m D=0.08m		13	H=1.50m W=1.20m	写真番号 高さ・幅・奥行			
34	H=1.50m W=0.20m D=0.08m		縦格子フェンス			写真番号 高さ・幅・奥行		
38	H=1.50m W=0.90m D=0.08m (D=0.69m)		写真番号	高さ・長さ	104	H=2.80m W=3.58m D=2.45m		
41	H=2.00m W=0.55m D=0.10m		23	H=1.25m L=22.61m	105	H=2.54m W=3.60m D=1.80m		
43	H=1.60m W=1.23m D=0.08m		76	H=1.50m L= 7.96m	舗装境天然石			
45	H=1.70m W=2.34m D=0.13m		78	H=1.50m L= 4.27m	写真番号			
46	H=1.50m W=1.70m D=0.13m		85	H=1.50m~1.55m L=61.34m	112			
47	H=1.60m W=1.46m D=0.13m		87	H=1.50m L=13.84m	万年塀			
51	H=2.52m W=1.02m D=0.08m		88	H=1.80m L= 0.92m	写真番号 高さ・長さ			
60	H=1.50m W=1.70m D=0.13m		90	H=1.80m L= 0.73m	117	H=3.00m L=34.14m		
62	H=2.50m W=1.02m D=0.08m		94	H=2.00m L= 7.42m	片開き門扉			
67	H=1.40m W=0.94m D=0.13m		107	H=1.50m L= 2.20m	写真番号 高さ・幅			
70	H=2.30m W=1.70m D=0.13m		109	H=1.50m L= 3.00m	118	H=2.20m W=0.90m		
71	H=1.21m W=0.22m D=0.06m		縦格子片開き門扉			第一駐車場監視所		
72	H=1.47m W=1.23m D=0.08m		写真番号	高さ・幅	写真番号 高さ・幅・奥行			
81	H=2.76m W=1.70m D=0.10m		86	H=1.50m W=0.92m	写真番号 高さ・幅・奥行			
106	H=2.72m W=1.70m D=0.10m		89	H=1.80m W=0.84m	120	H=3.02m W=2.02m D=2.02m		
114	H=2.42m W=1.70m W=0.94m D=0.13m		縦格子両開き門扉			ブロック		
115	H=2.50m W=1.02m D=0.08m		写真番号	高さ・幅	写真番号 高さ・長さ・厚み			
116	H=1.53m W=1.23m D=0.08m		111	H=1.50m W=2.00m	121	H=0.46m~0.77m L=32.45m D=0.15m		
掲示板			縦格子4枚引ゲート			写真番号 高さ・幅		
写真番号	高さ・幅・奥行		写真番号	高さ・幅				
31	H=0.98m W= 1.12m D=0.07m		75	H=1.40m W=8.15m				
36	H=2.15m W= 2.60m D=0.30m		79	H=1.40m W=8.15m				
37	H=1.85m W= 1.30m D=0.15m		108	H=1.40m W=8.15m				
48	H=1.90m W= 1.80m D=0.15m							
52	H=3.07m W=10.32m D=0.42m							
61	H=3.04m W=10.32m D=0.42m							
65	H=1.83m W= 1.30m D=0.15m							



訂正	月	日	株式会社 竹中工務店	承認	作成 2021.7.30	名称 日本芸術文化振興会集町地区建物等調査	設計NO	図面NO I-01
				主担当			担当 製図	
工作物リスト						縮尺		







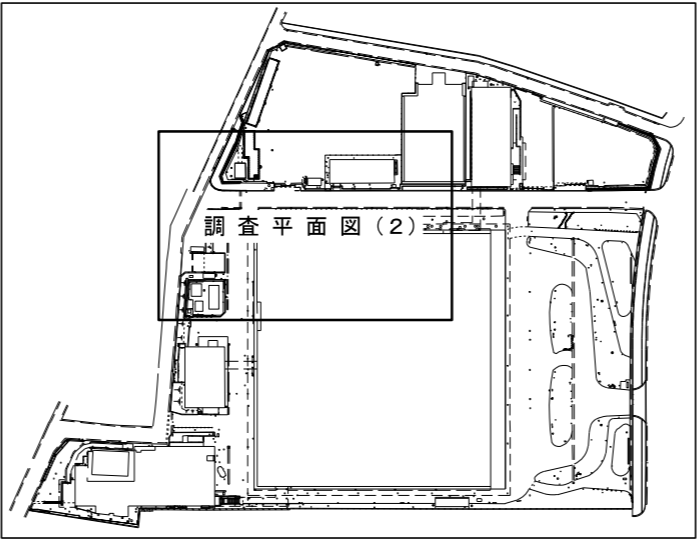
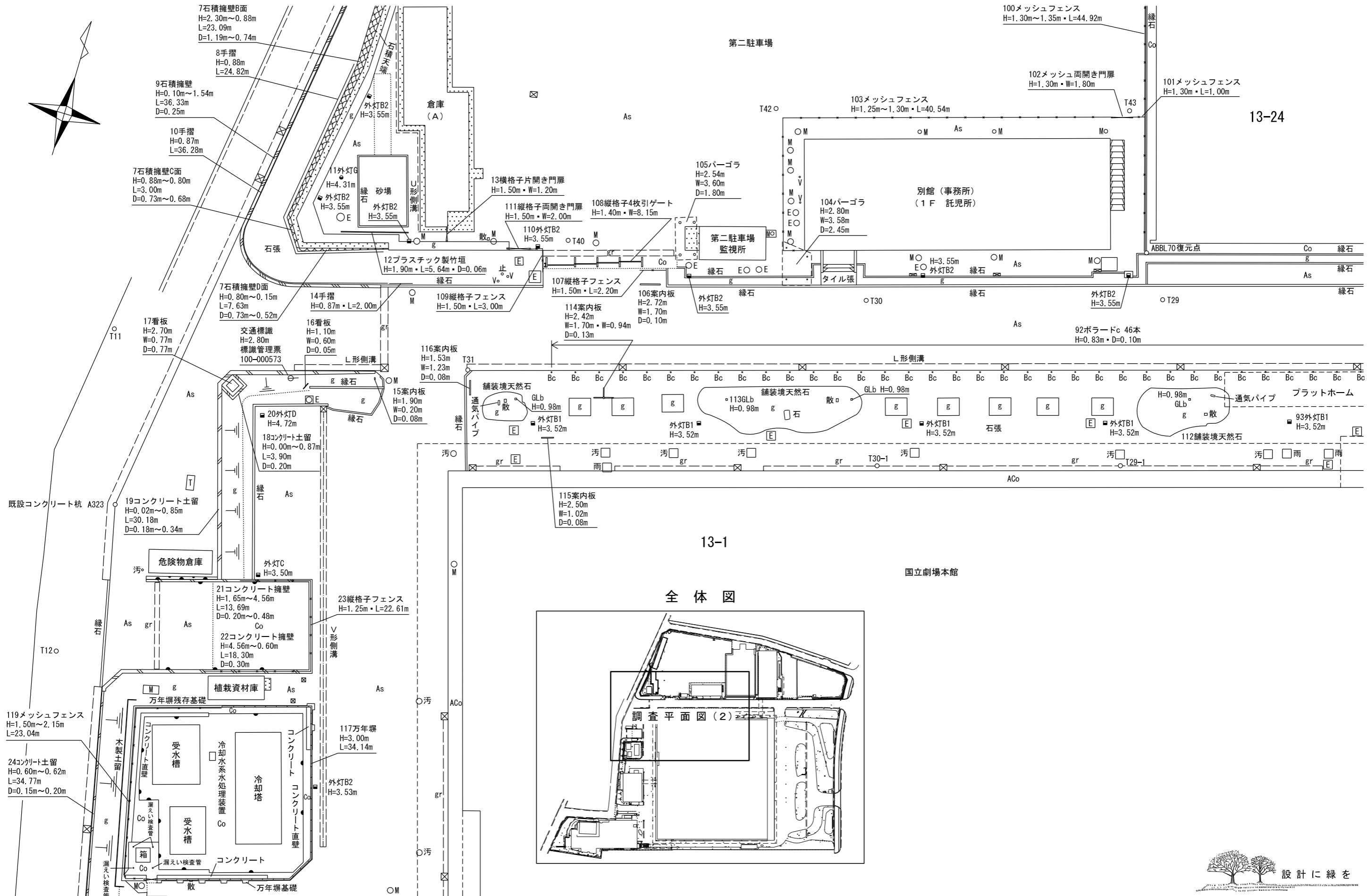
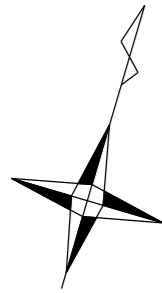

全体図



訂正	月	日	株式会社 竹中工務店	承認	作成	名称	設計NO	図面NO
					2021.7.30	日本芸術文化振興会準町地区建物等調査		
				主担当	担当	製図	縮尺	整理NO
							1:300	工-04

全体図

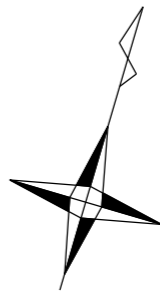
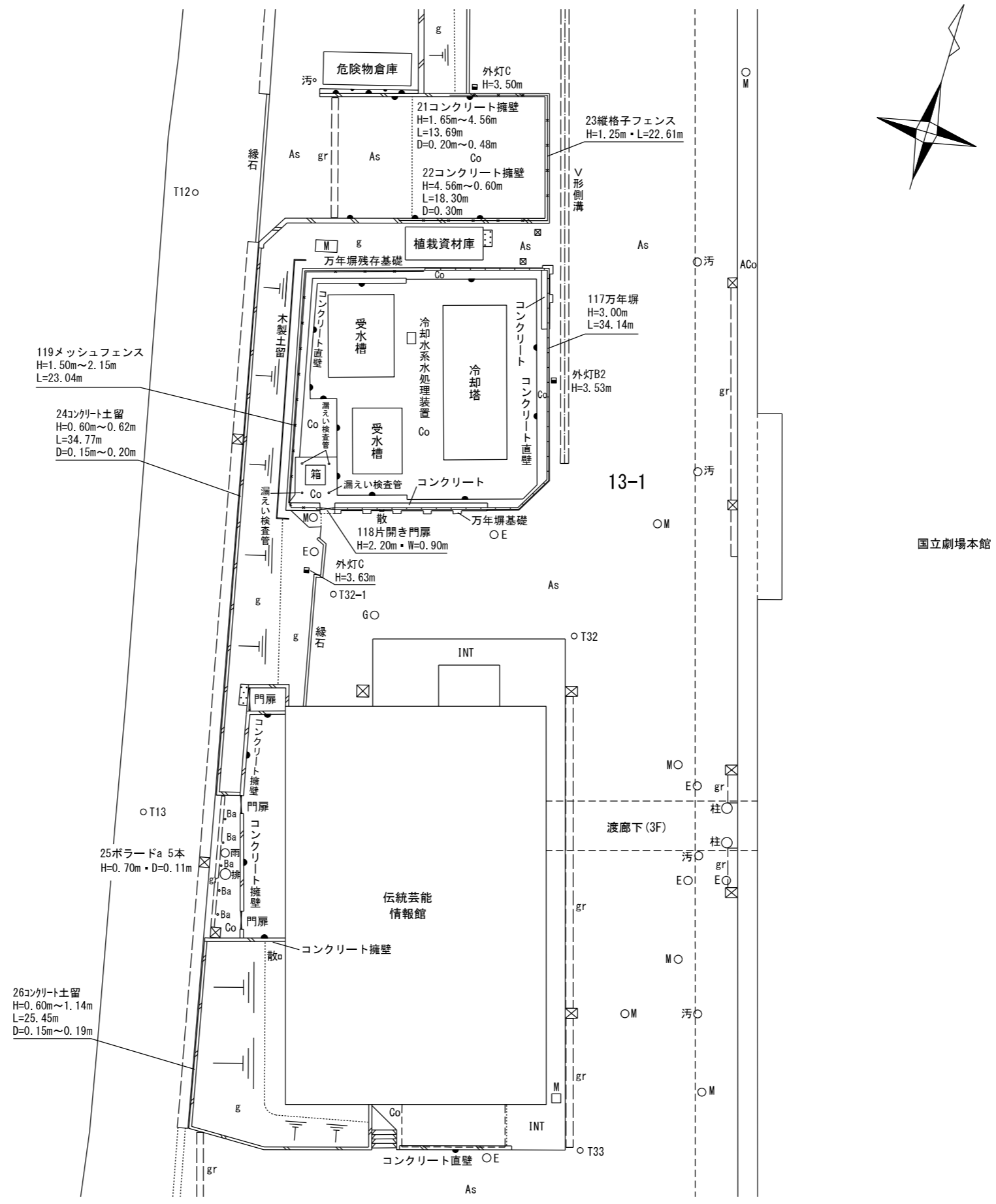
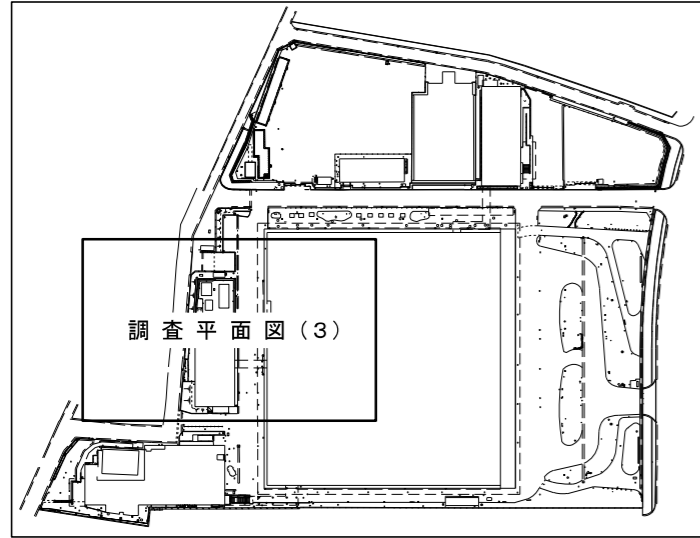

国立劇場本館



訂正	月	日	株式会社 竹中工務店	承認	作成 2021.7.30	名称 日本芸術文化振興会準町地区建物等調査	設計NO	図面NO
								Ⅰ-05
				主担当	担当 製図	縮尺 1:300	整理NO	

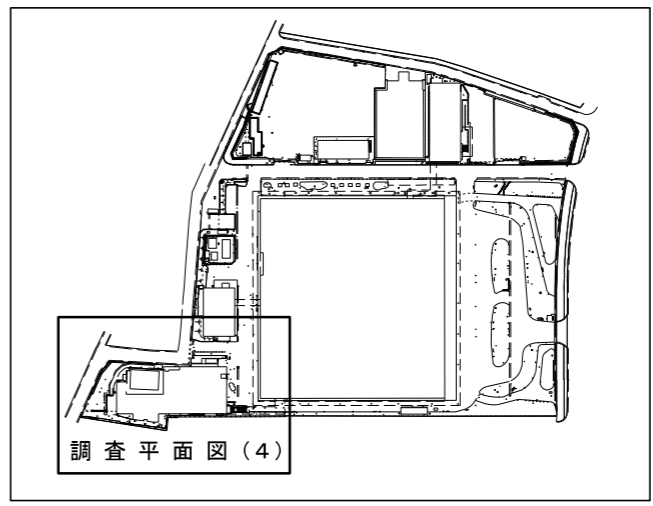
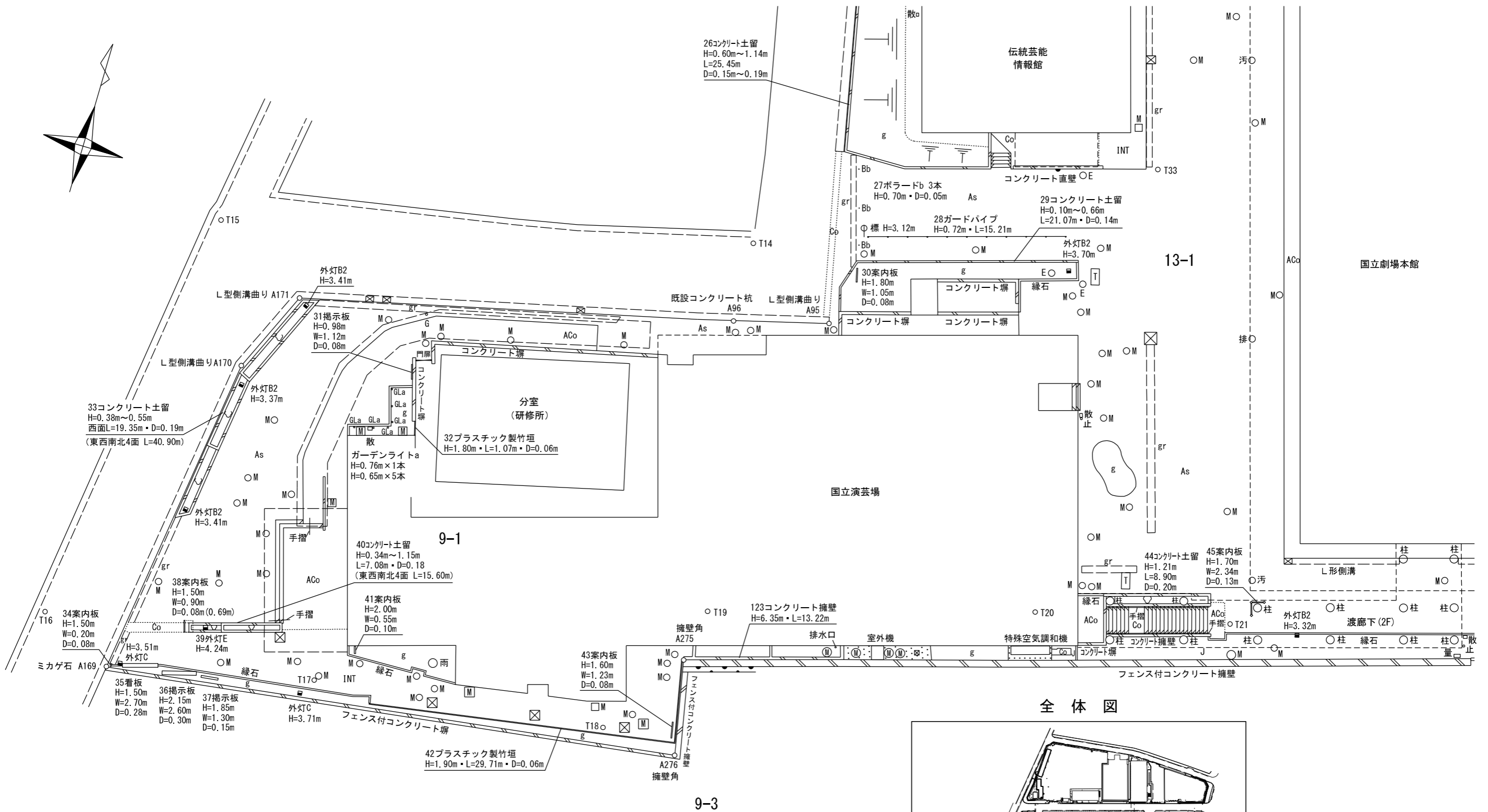
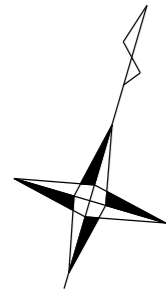

訂正	月	日	株式会社 竹中工務店	承認	作成	名称	設計NO	図面NO
				主担当	2021.7.30	日本芸術文化振興会準町地区建物等調査		
					製図	調査平面図(4)	整理NO	工-06
						縮尺 1:300		

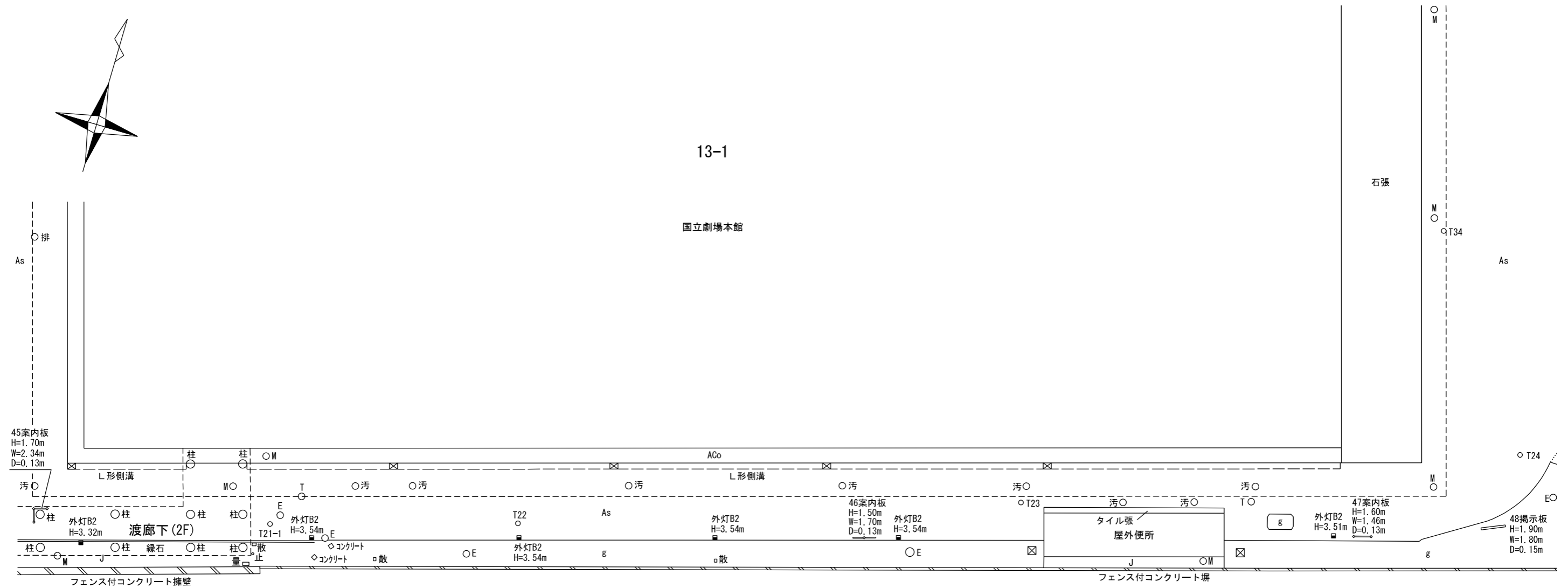

全体図

9-3

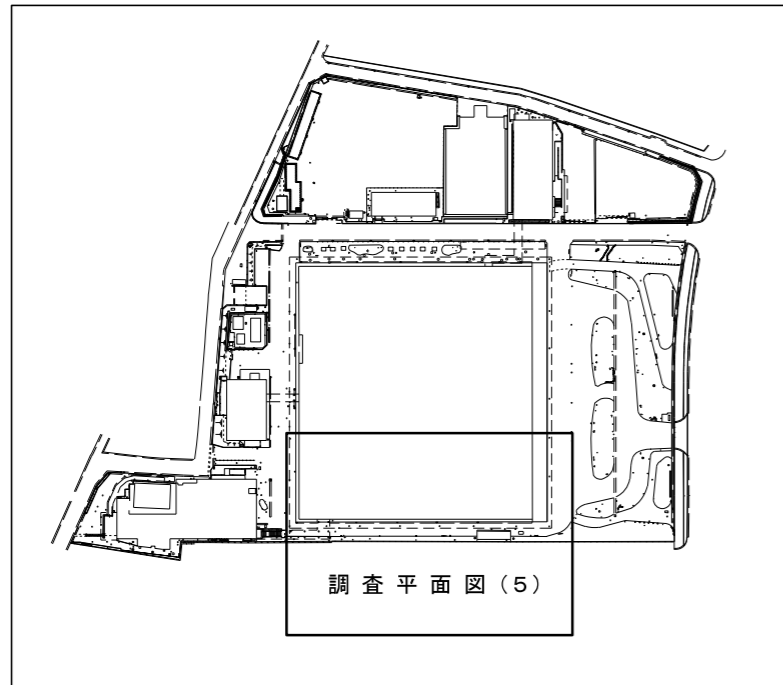

訂正	月	日	株式会社 竹中工務店	承認	作成 2021.7.30	名称 日本芸術文化振興会準町地区建物等調査	設計NO	図面NO E-07
				主担当			担当	
						調査平面図(5)	縮尺 1:300	



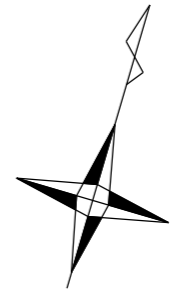
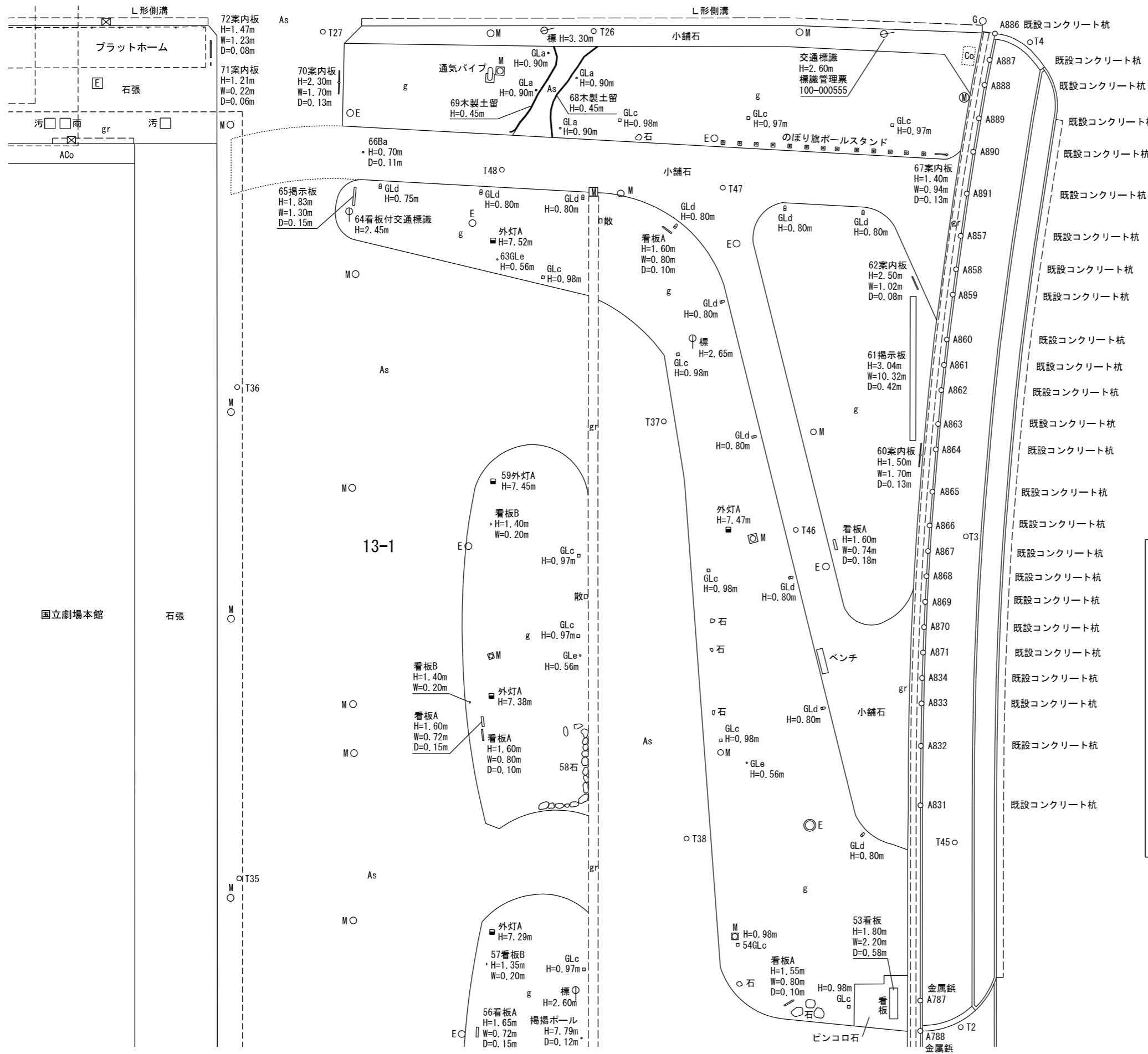

国道20号  
(内堀通)

全体図

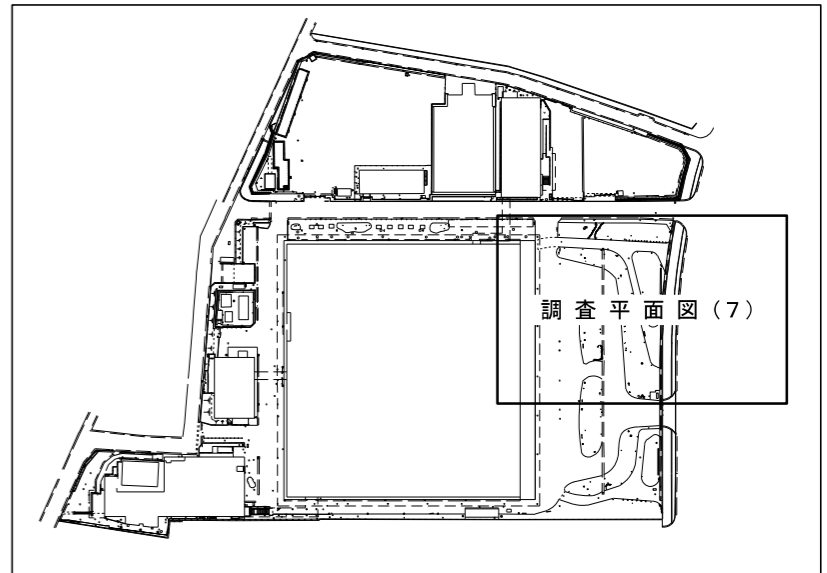

訂正	月	日	株式会社 竹中工務店	承認	作成 2021.7.30	名称 日本芸術文化振興会集町地区建物等調査	設計NO	図面NO
								整理NO
				主担当	担当	製図	縮尺 1:300	

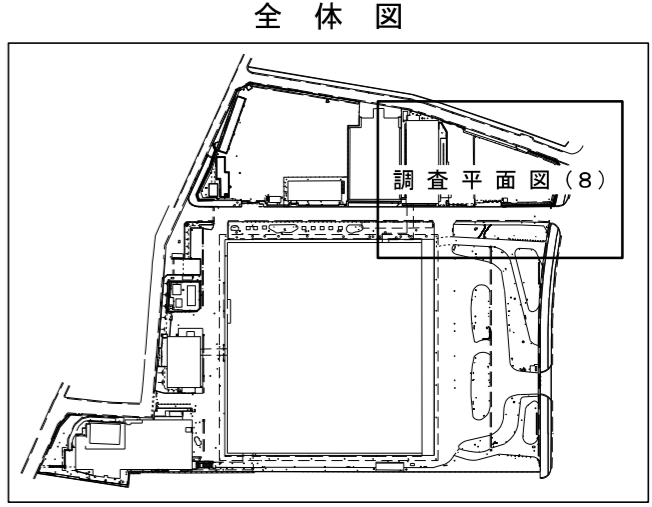
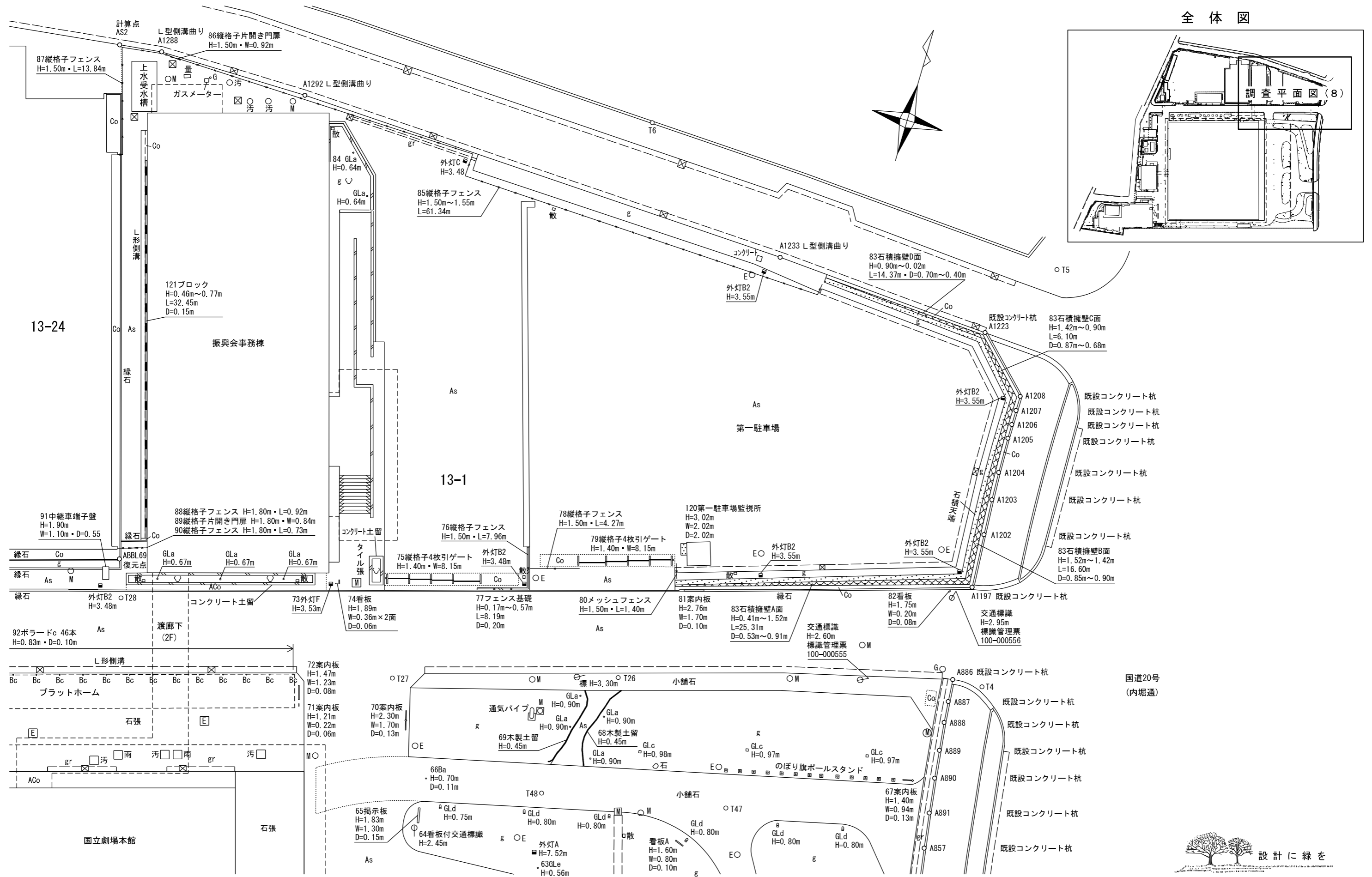

訂正	月	日	株式会社 竹中工務店	承認	作成	名称	設計NO	図面NO
					2021. 7. 30	日本芸術文化振興会準町地区建物等調査		
						調査平面図(8)	整理NO	Ⅰ-10
						縮尺 1:300		



凡 例

工 作 物 等		L形側溝
		U形側溝
		V形側溝
		グレーチング
		ブロック
		万年堀
		コンクリート擁壁・直壁・土留・塀
		フェンス
		階段
		門扉
		建物線(空中)
		段差表記
		コンクリート擁壁
		石積擁壁
		石積擁壁(直壁)
舗 装 種 別		法面(土)
		植込
		舗装界
		タタキ
		As アスファルト舗装
		Co コンクリート舗装
		ACo 洗い出しコンクリート舗装
		INT インターロッキング
		J 砂利敷
		g 植込・芝
		石張 石張舗装
		ピンコロ石 ピンコロ石敷
		小舗石 小舗石舗装
		タイル張 タイル張舗装

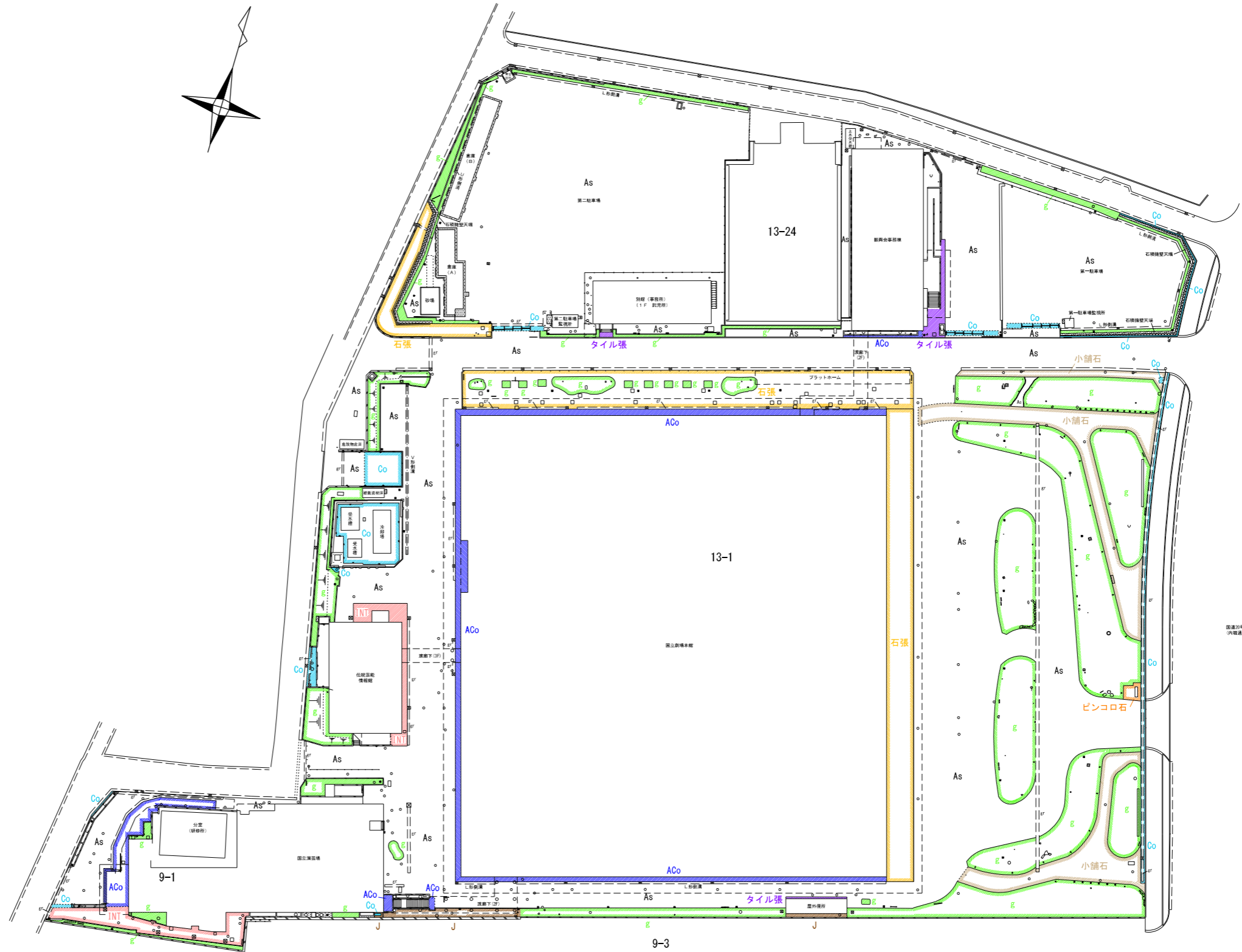

訂正	月	日	株式会社 竹中工務店	承認	作成 2021.7.30	名称 日本芸術文化振興会準町地区建物等調査	設計NO	図面NO E-11
				主担当			担当	
						舗装範囲図(全体図)	縮尺 1:1000	

全体図

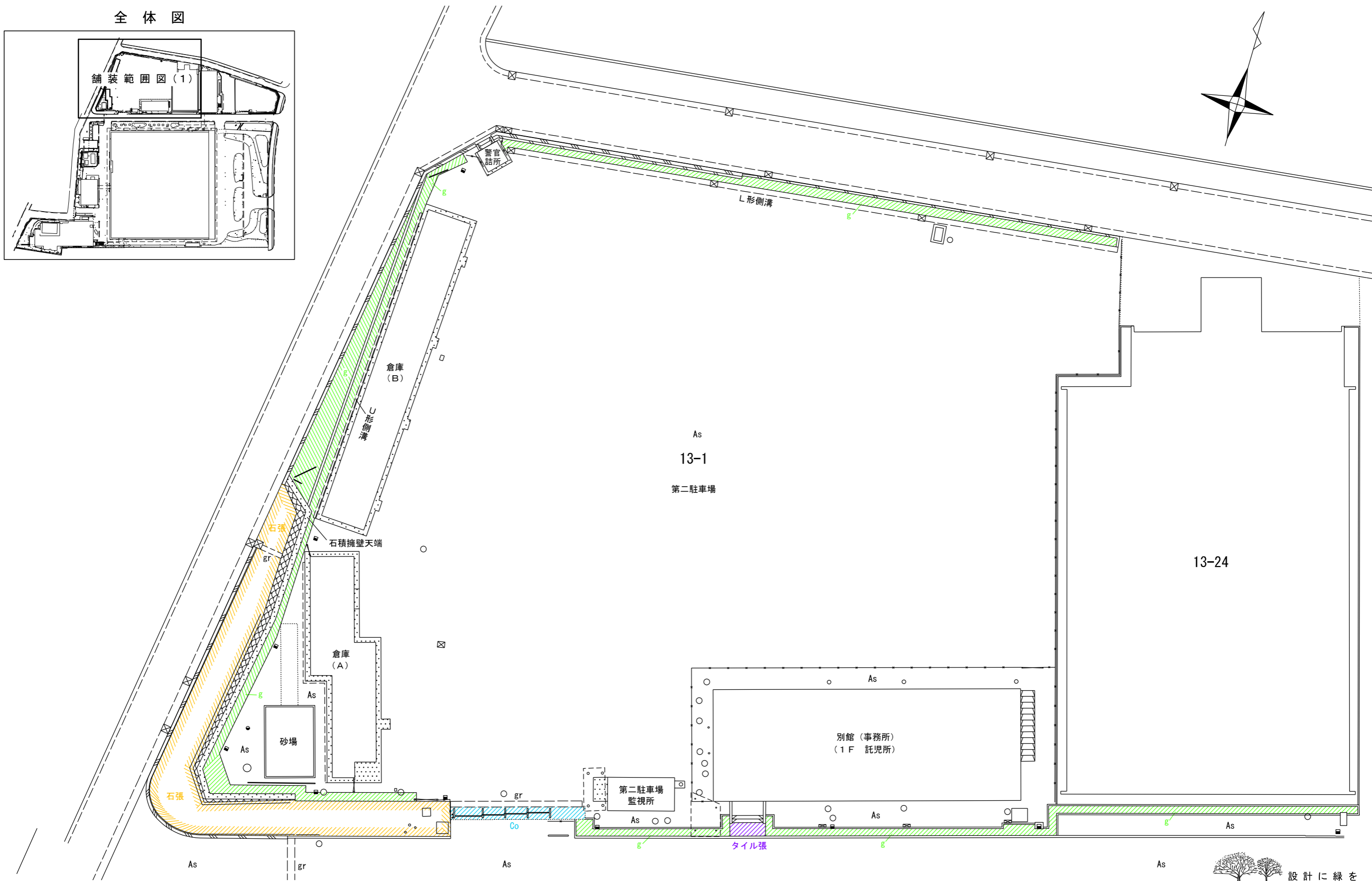
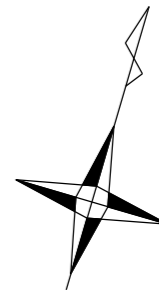
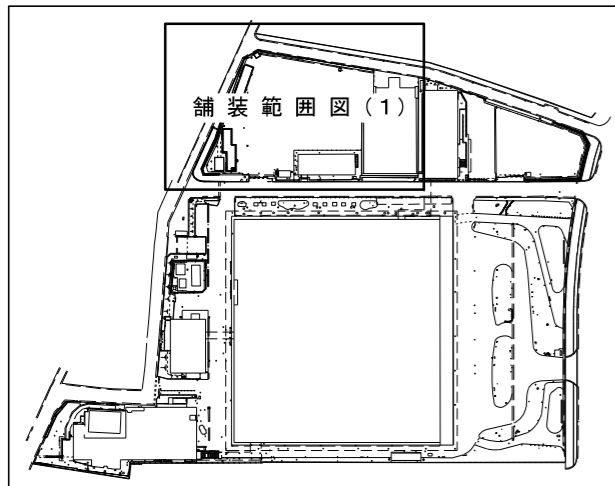

13-24

As  
 13-1  
 第二駐車場



訂正	月	日	株式会社 竹中工務店	承認	作成	名称	設計NO	図面NO
	.	.		主担当	2021.7.30		日本芸術文化振興会隼町地区建物等調査	
					相当	施尺	1:300	工-12
					製図	舗装範囲図(1)		

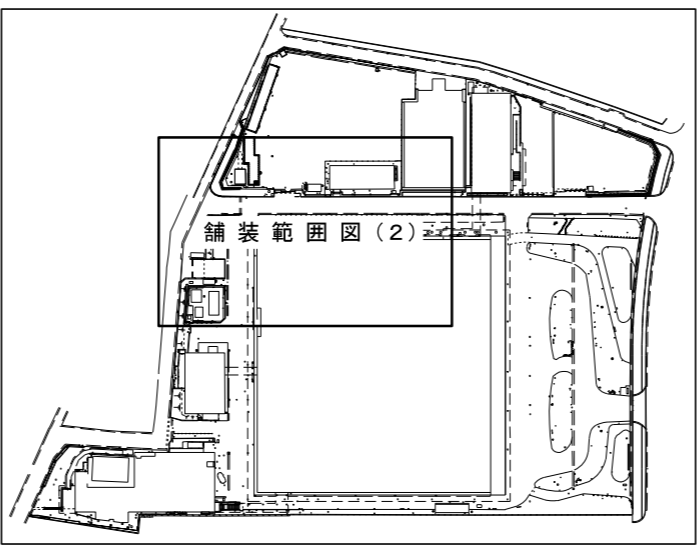
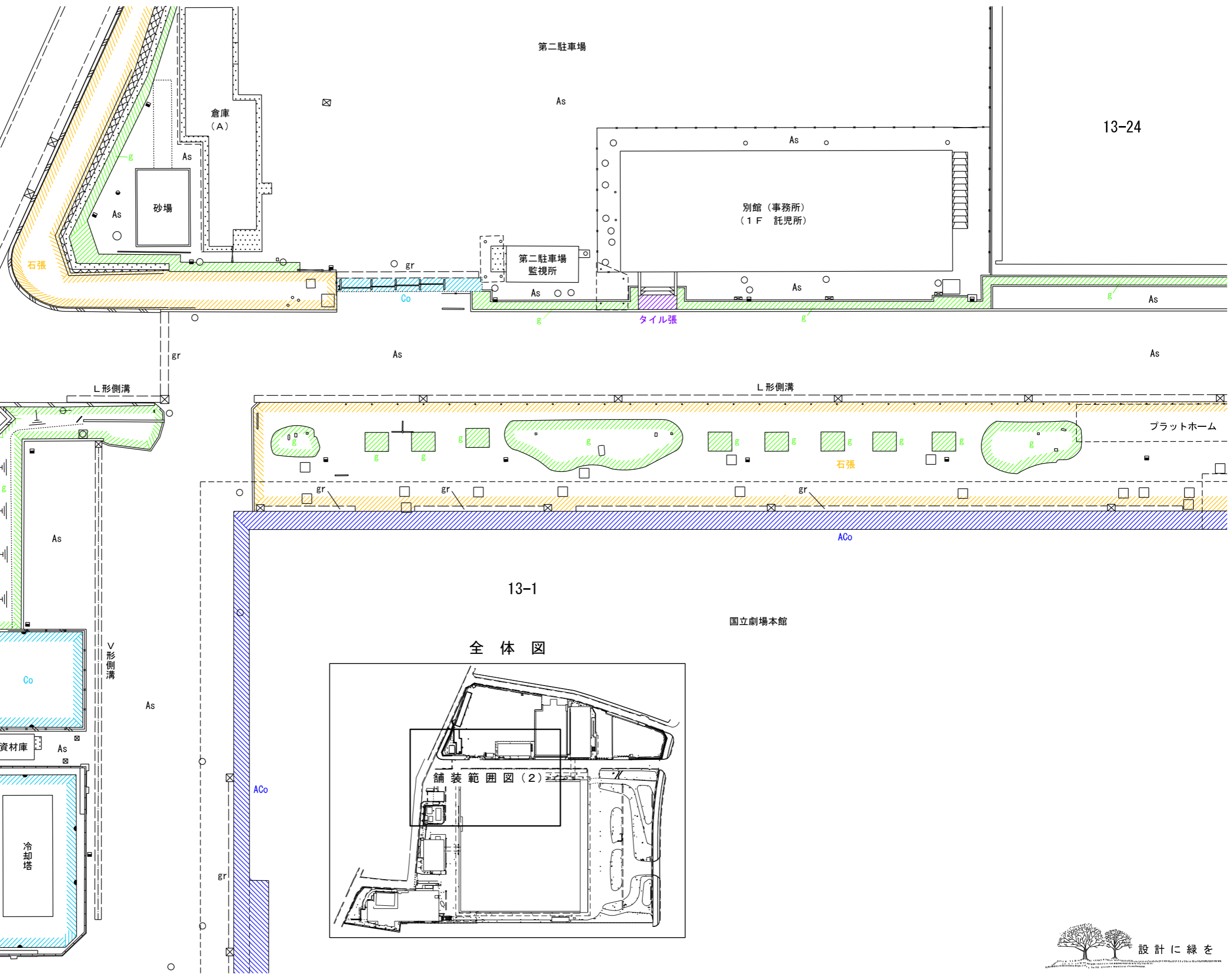
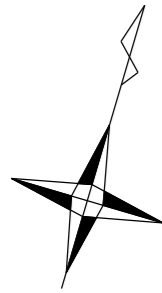

訂正	月	日	株式会社 竹中工務店	承認	作成 2021.7.30	名称 日本芸術文化振興会隼町地区建物等調査	設計NO	図面NO E-13
				主担当			担当	
						縮尺 1:300		

全体図

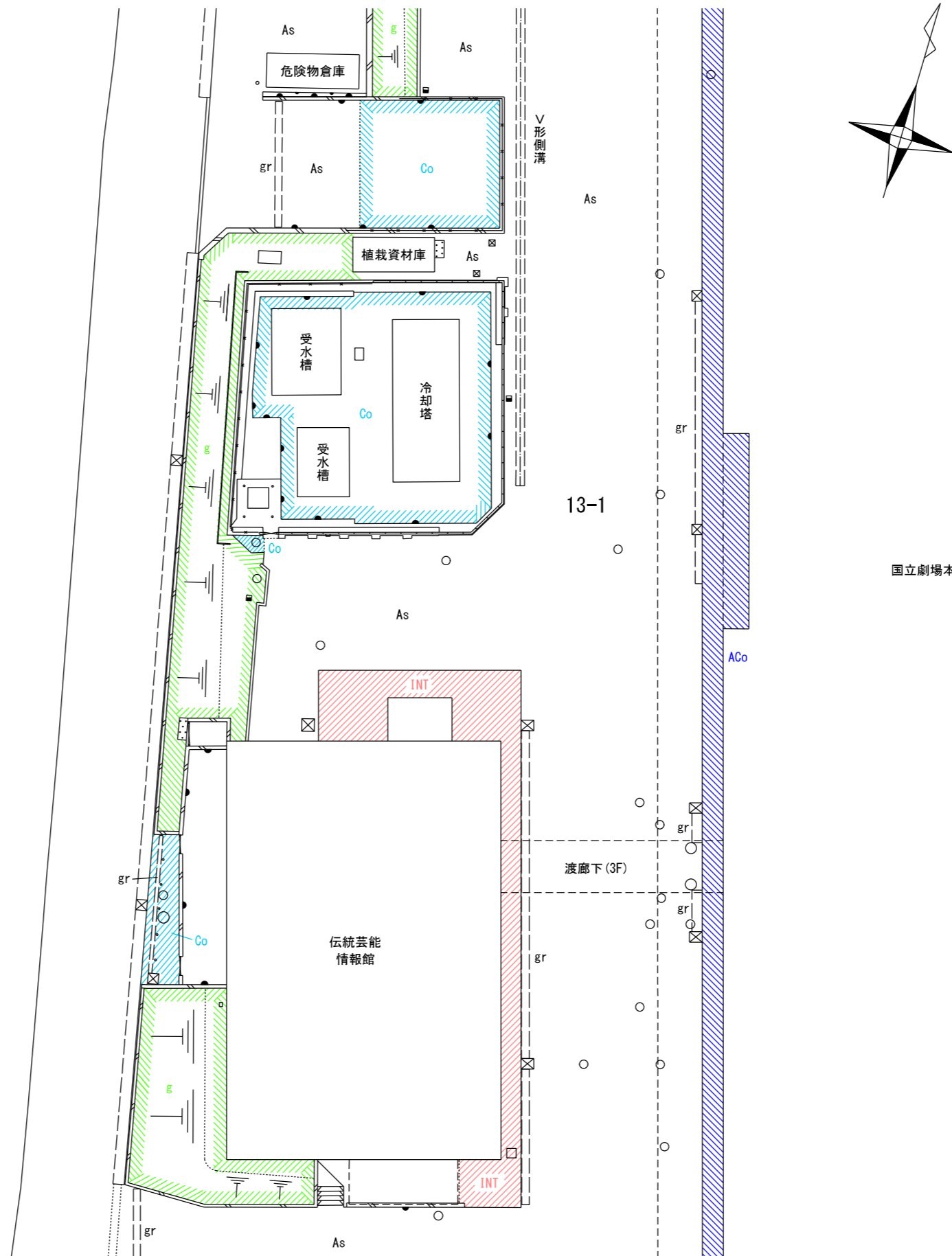
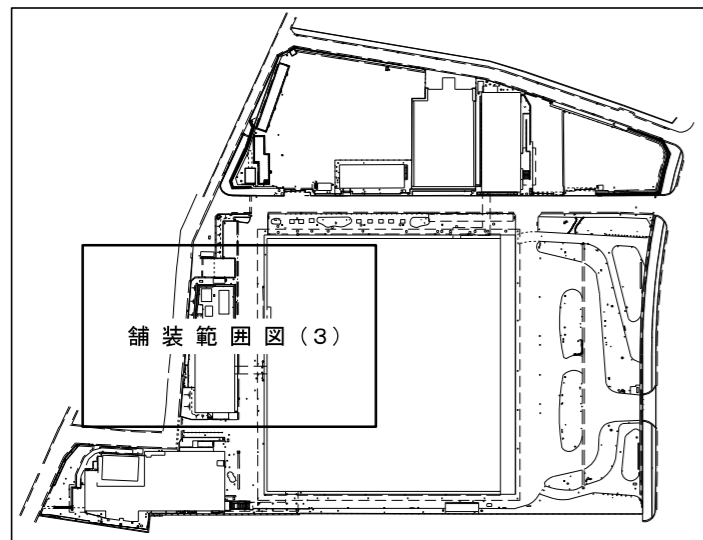

訂正	月	日	株式会社 竹中工務店	承認	作成 2021.7.30	名称 日本芸術文化振興会隼町地区建物等調査	設計NO	図面NO 工-14		
				主担当			担当		製図	整理NO

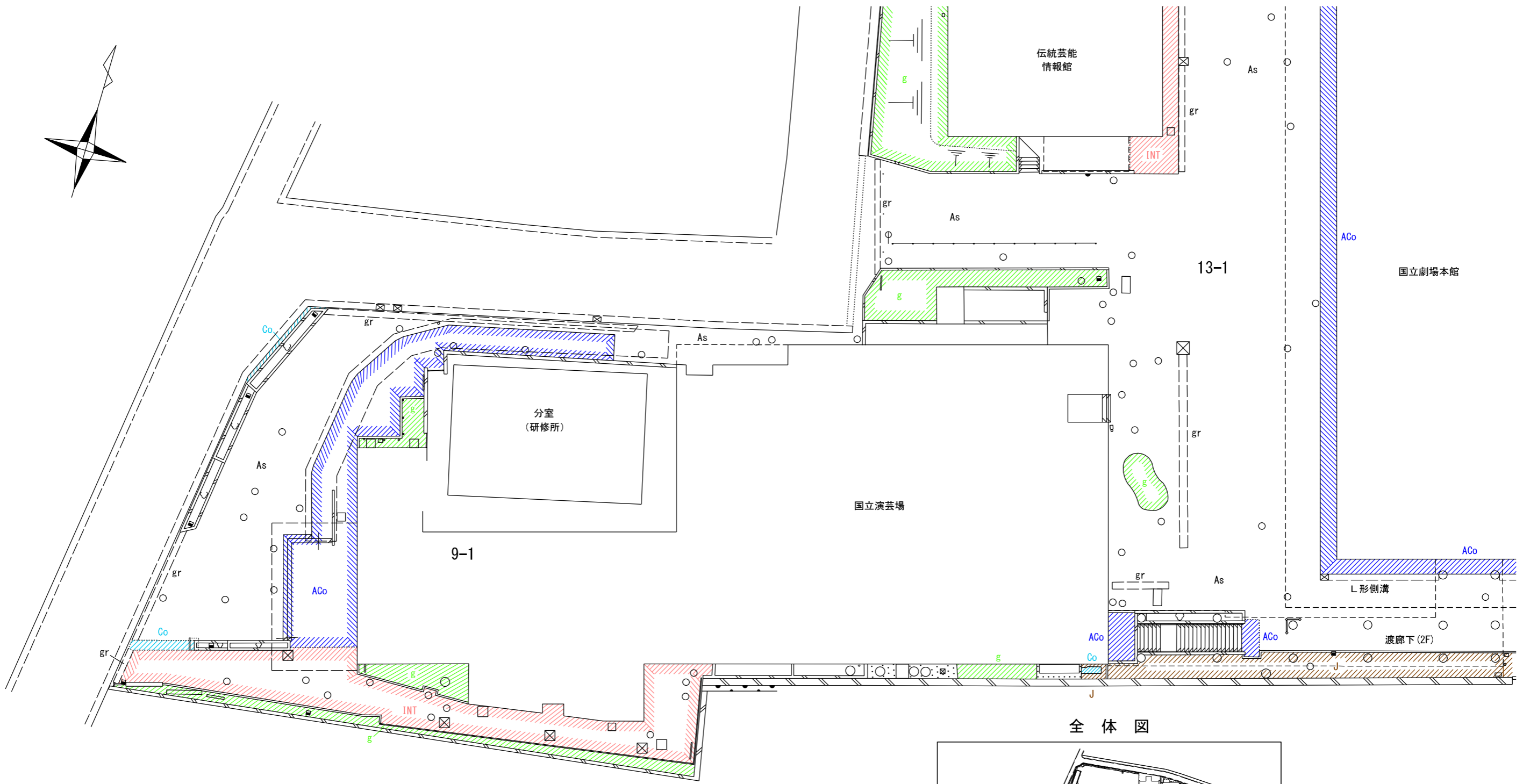
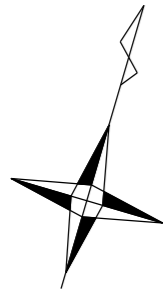

全体図

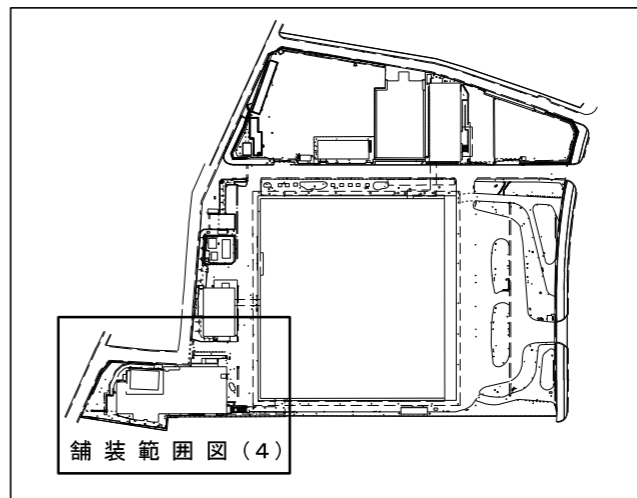

訂正	月	日	株式会社 竹中工務店	承認	作成	名称	設計NO	図面NO
	.	.		主担当	2021.7.30			
					製図	縮尺	整理NO	Ⅰ-15
						舗装範囲図(4)	1:300	

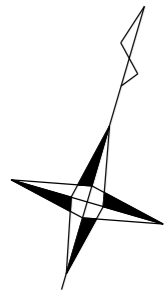

13-1

国立劇場本館

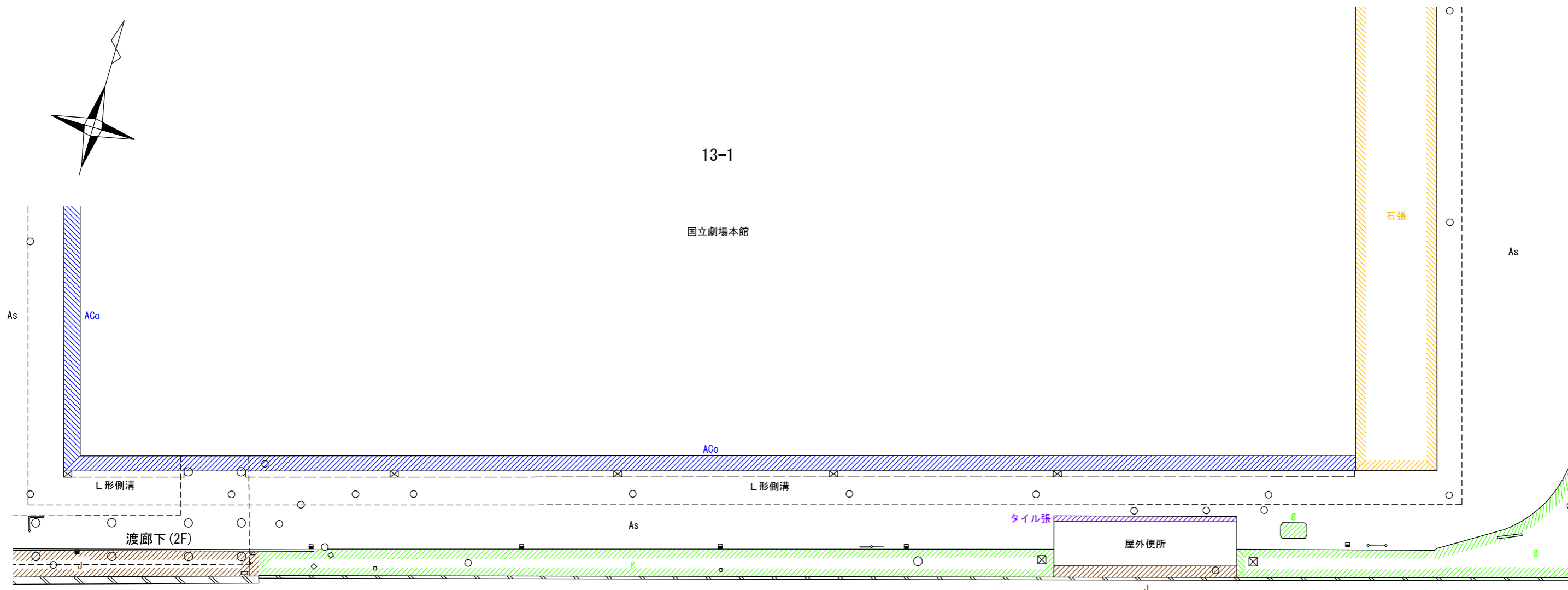

全体図

9-3

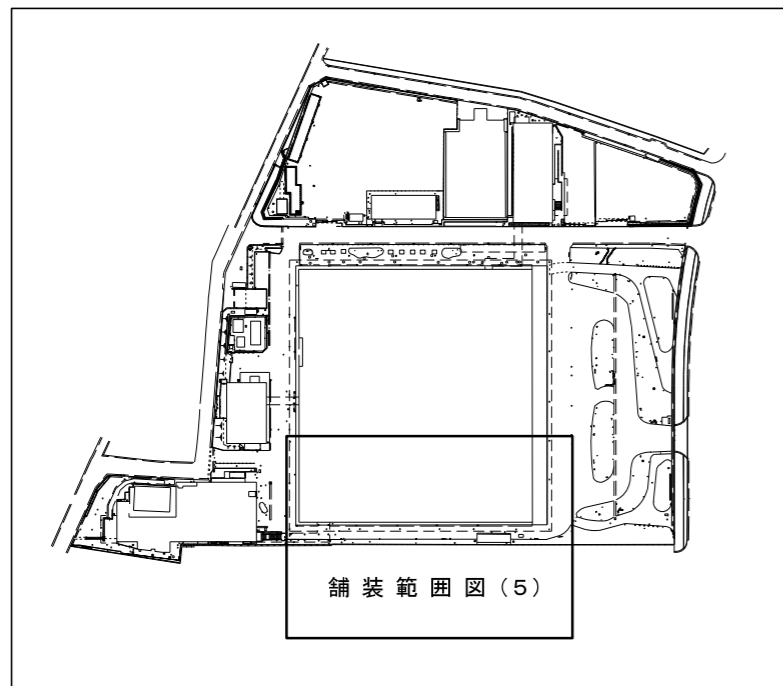

訂正	月	日	株式会社 竹中工務店	承認	作成 2021.7.30	名称 日本芸術文化振興会準町地区建物等調査	設計NO	図面NO E-16
				主担当			担当	
						縮尺 1:300		



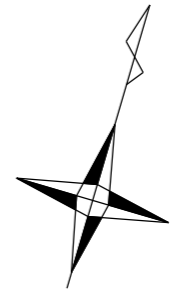
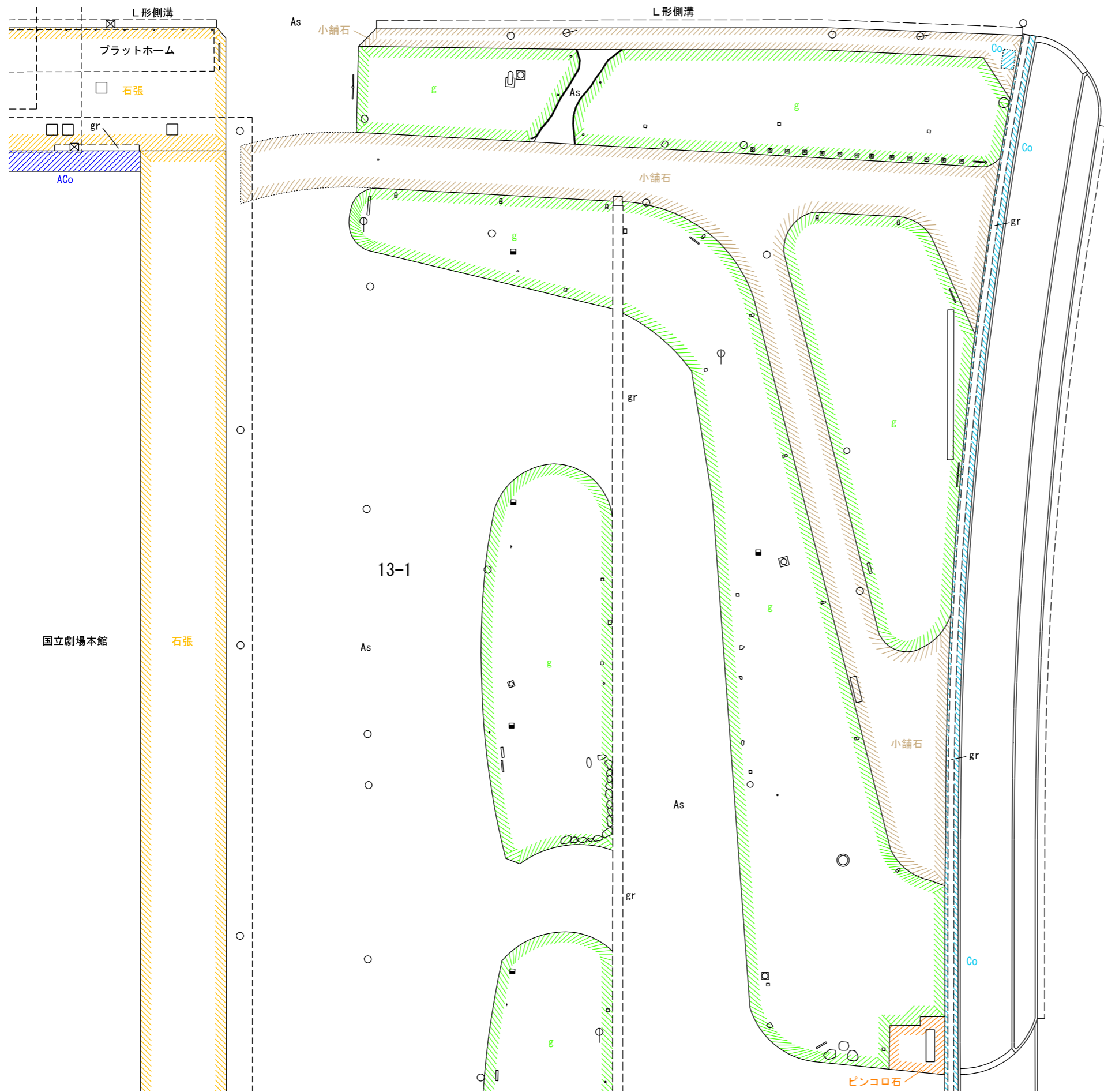

国道20号  
(内堀通)

国立劇場本館

石張

13-1

全体図

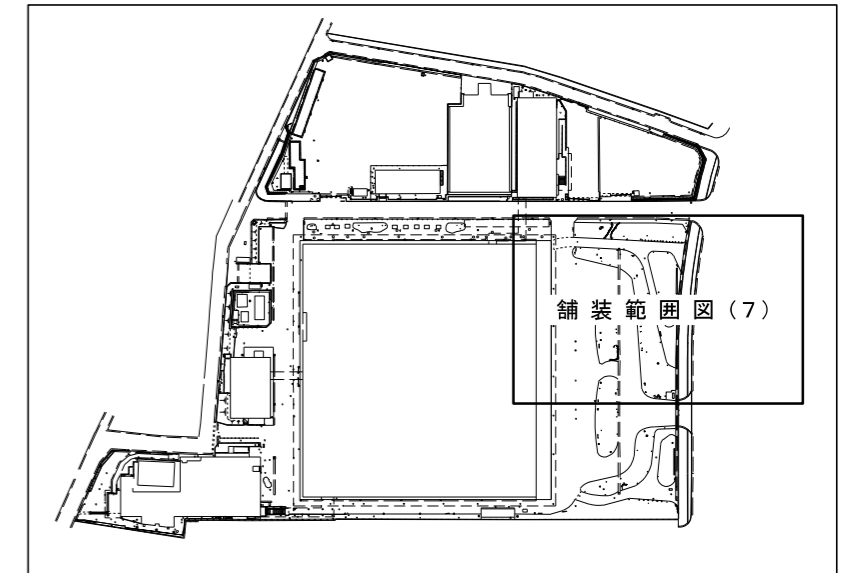

訂正	月	日	株式会社 竹中工務店	承認	作成	名称	設計NO	図面NO
	.	.		主担当	2021.7.30		日本芸術文化振興会隼町地区建物等調査	
					製図	縮尺	1:300	工-18



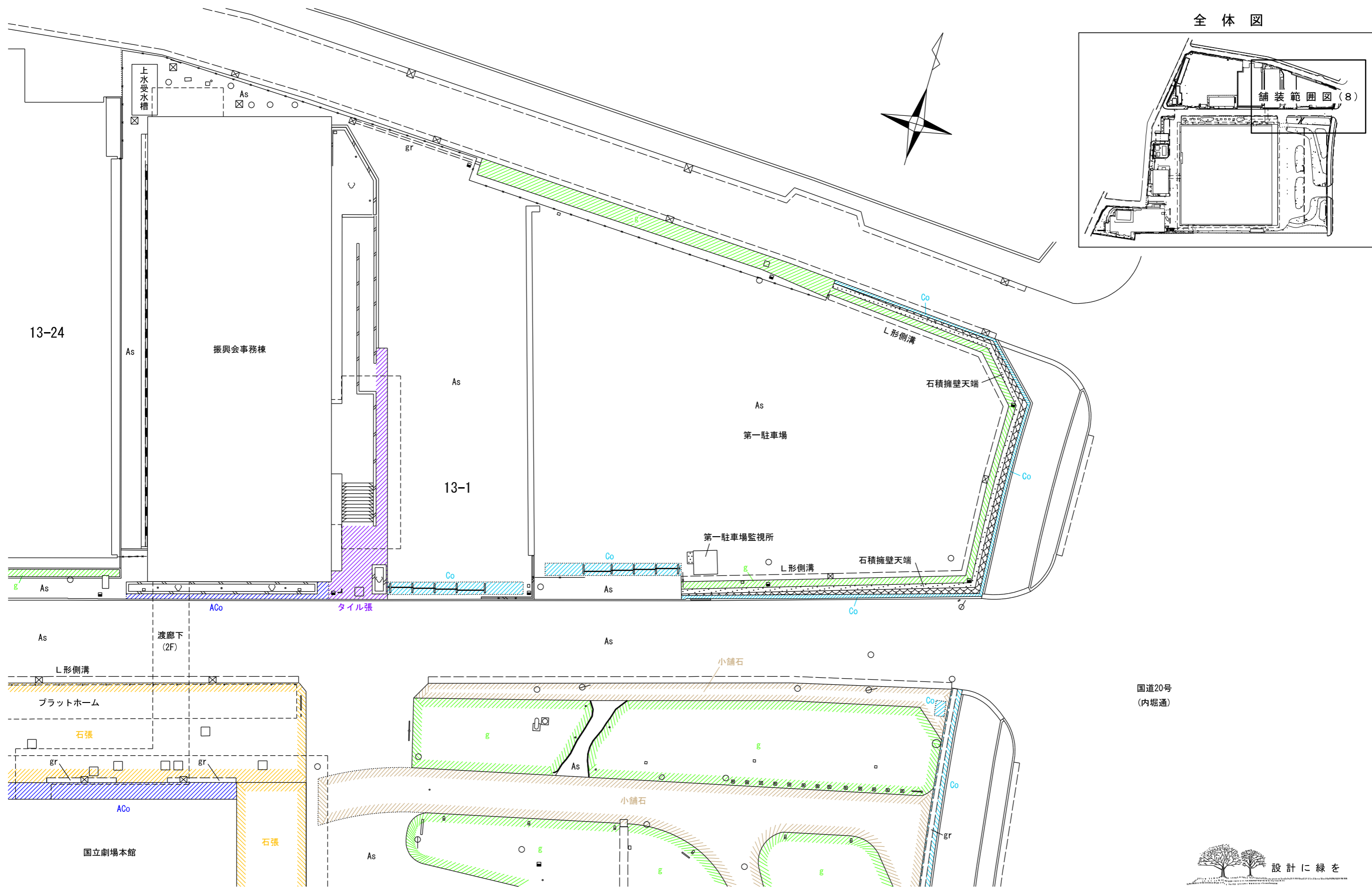

訂正	月	日	株式会社 竹中工務店	承認	作成 2021.7.30	名称 日本芸術文化振興会集町地区建物等調査	設計NO	図面NO I-19
				主担当			担当 製図	
						舗装範囲図(8)		

平面図

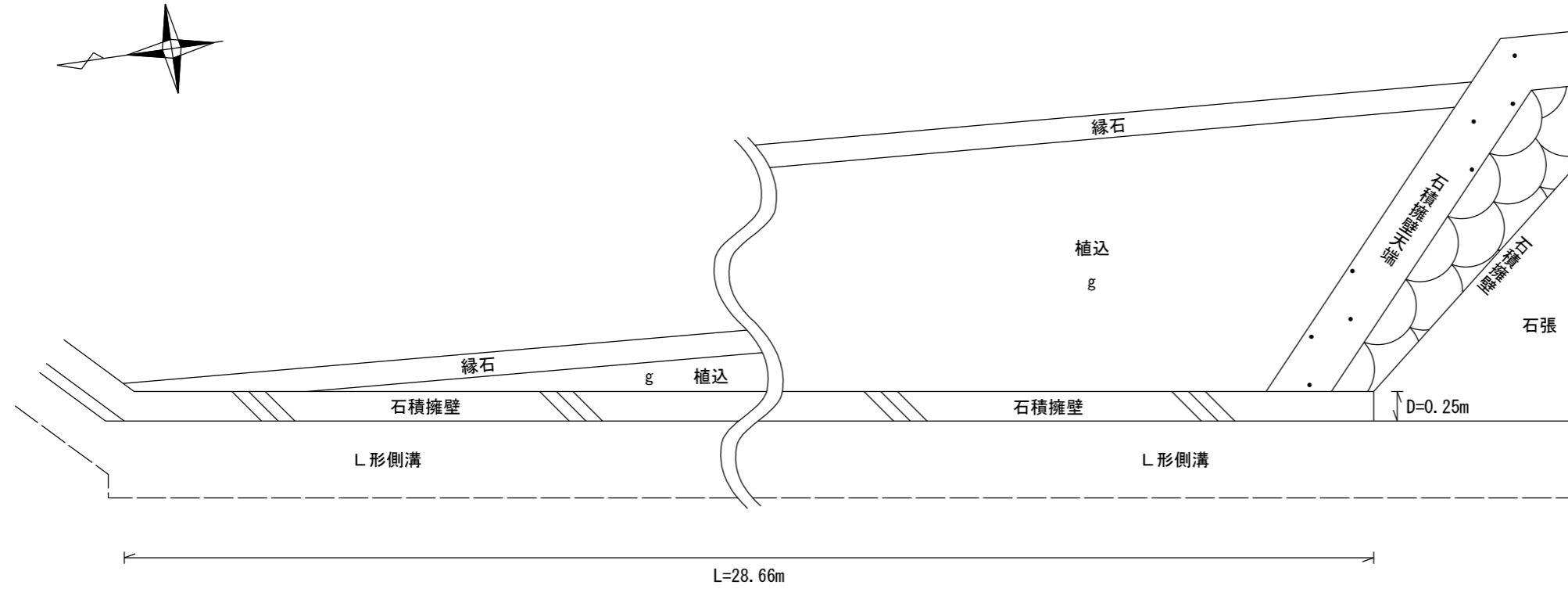

立面図

西面

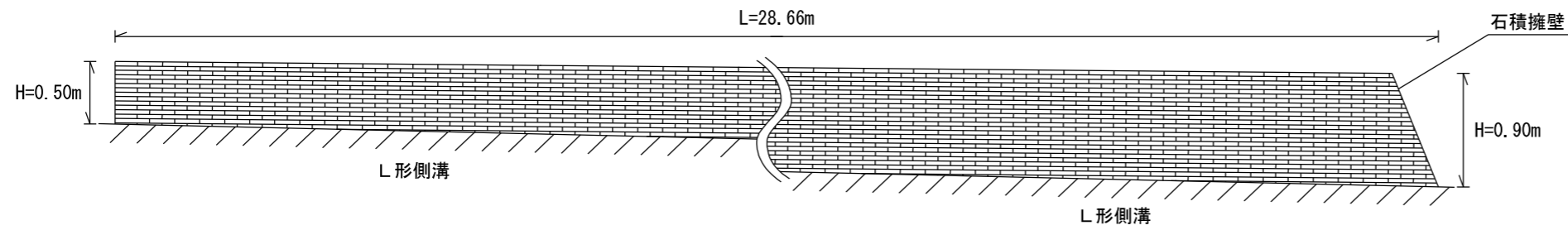

訂正	月	日	株式会社 竹中工務店	承認	作成 2021.7.30	名称 日本芸術文化振興会隼町地区建物等調査	設計NO	図面NO I-20		
	.	.		主担当			相当		製図	整理NO
	.	.		詳細図(3石積擁壁)			縮尺 1:50			

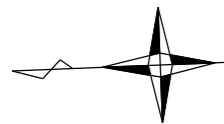

平面図

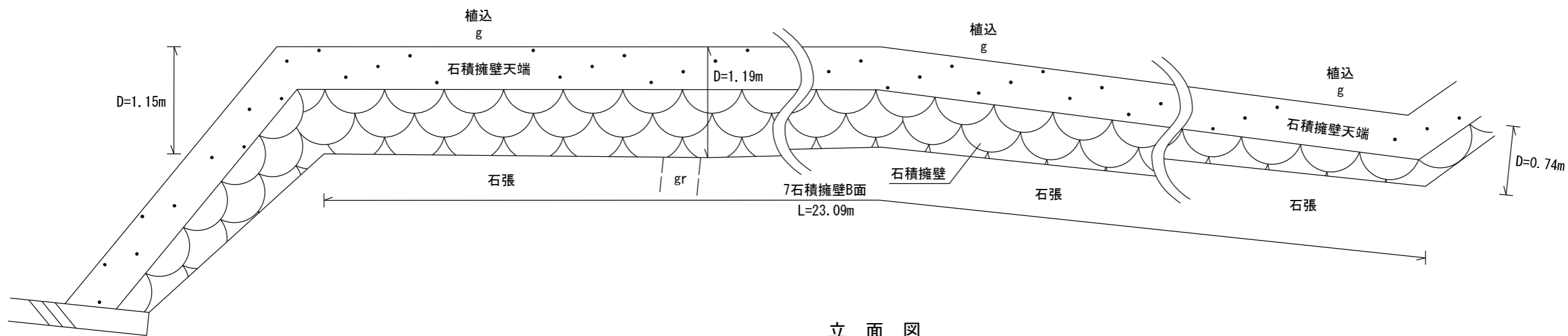

立面図

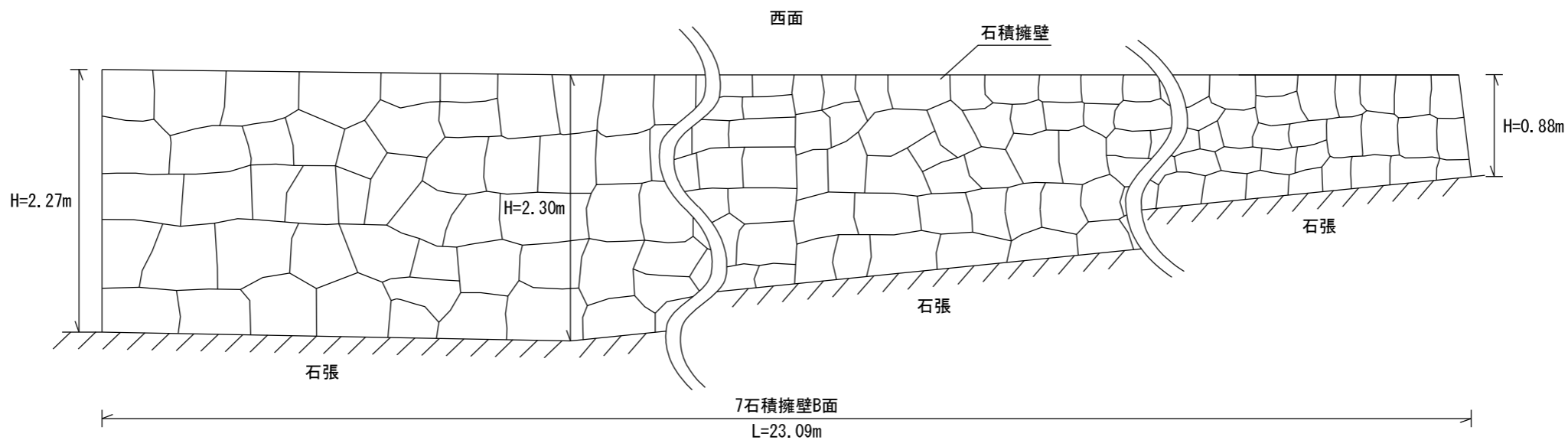

訂正	月	日	株式会社 竹中工務店	承認	作成 2021.7.30	名称 日本芸術文化振興会隼町地区建物等調査	設計NO	図面NO I-21		
	.	.		主担当			担当		製図	整理NO
	.	.		詳細図(7石積擁壁B面)			縮尺 1:50			



平面図

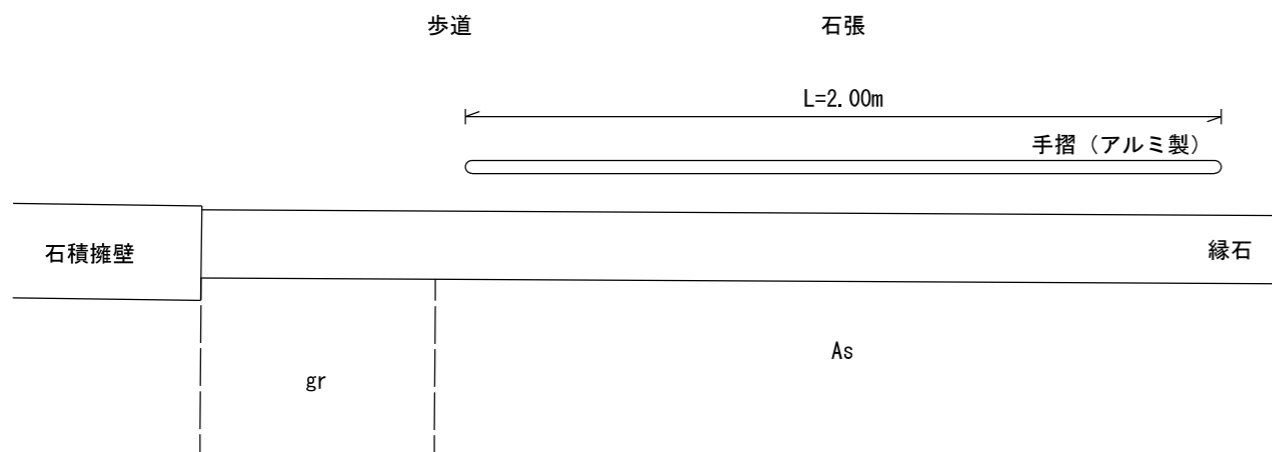

立面図

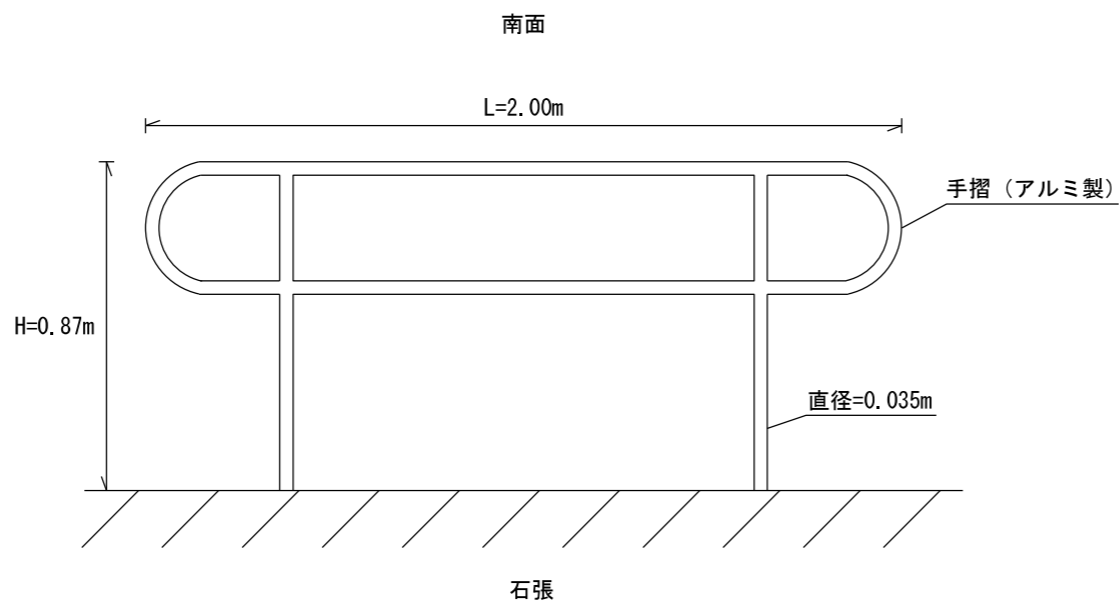

訂正	月	日	株式会社 竹中工務店	承認	作成 2021.7.30	名称 日本芸術文化振興会隼町地区建物等調査	設計NO	図面NO I-22		
	.	.		主担当			担当		製図	整理NO
	.	.		詳細図 (14手摺)			縮尺 1:20			

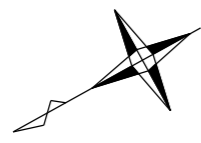

平面図

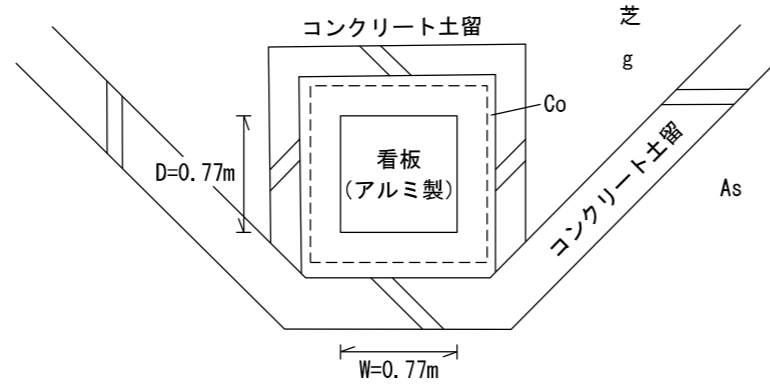

立面図

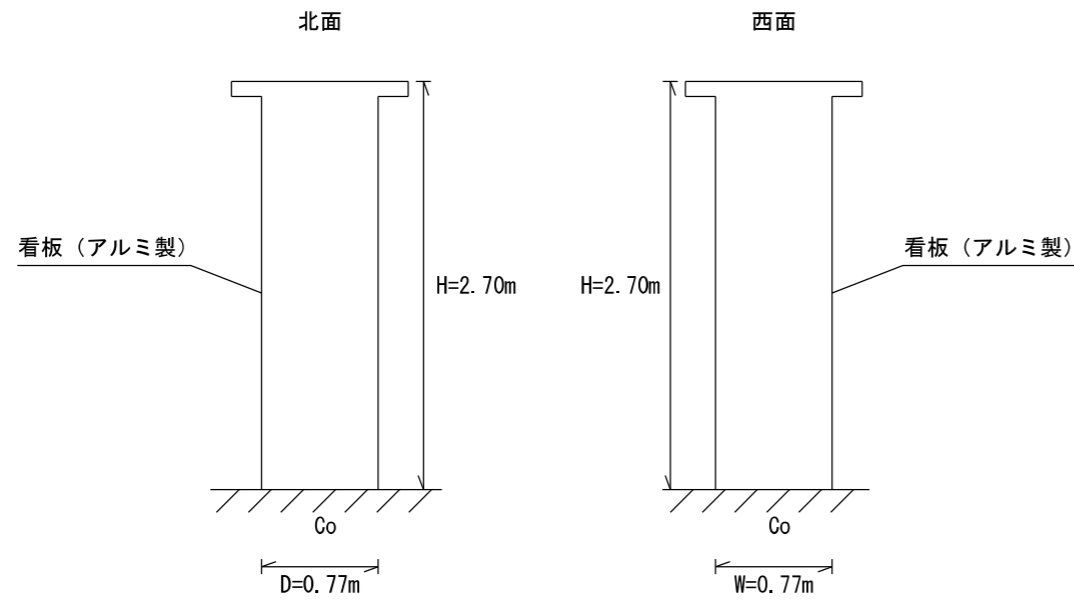

訂正	月	日	株式会社 竹中工務店	承認	作成 2021.7.30	名称 日本芸術文化振興会隼町地区建物等調査	設計NO	図面NO E-23		
				主担当			相当		製図	整理NO
							詳細図 (17看板)		縮尺 1:50	



平面図

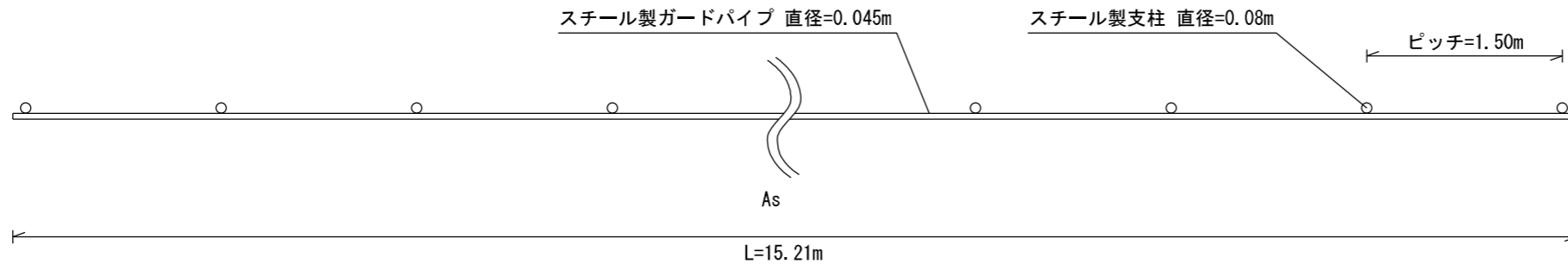

立面図

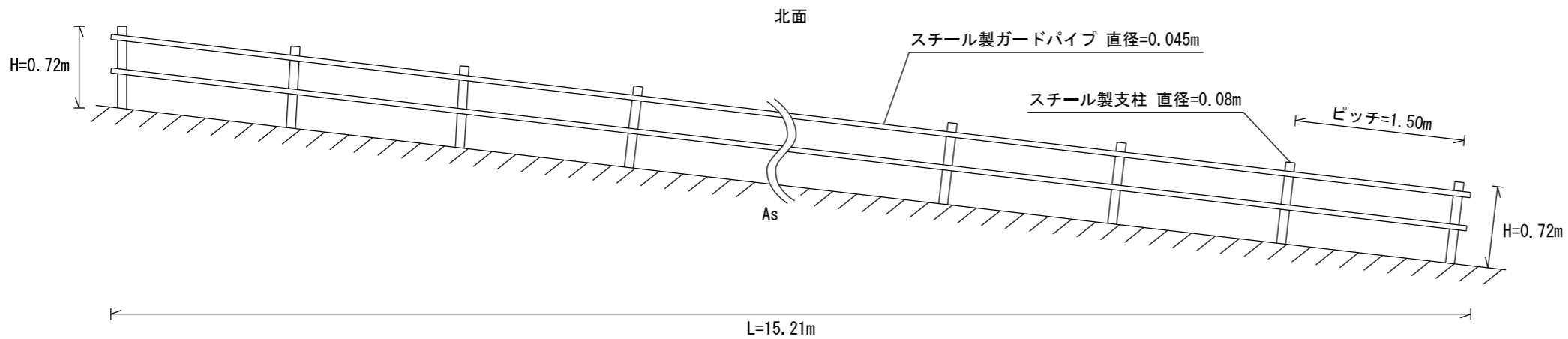

訂正	月	日	株式会社 竹中工務店	承認	作成	名称 日本芸術文化振興会隼町地区建物等調査	設計NO	図面NO E-24	
	.	.		主担当	2021.7.30		製図		整理NO
	.	.							縮尺 1:50

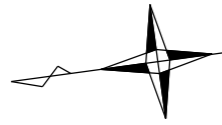

平面図

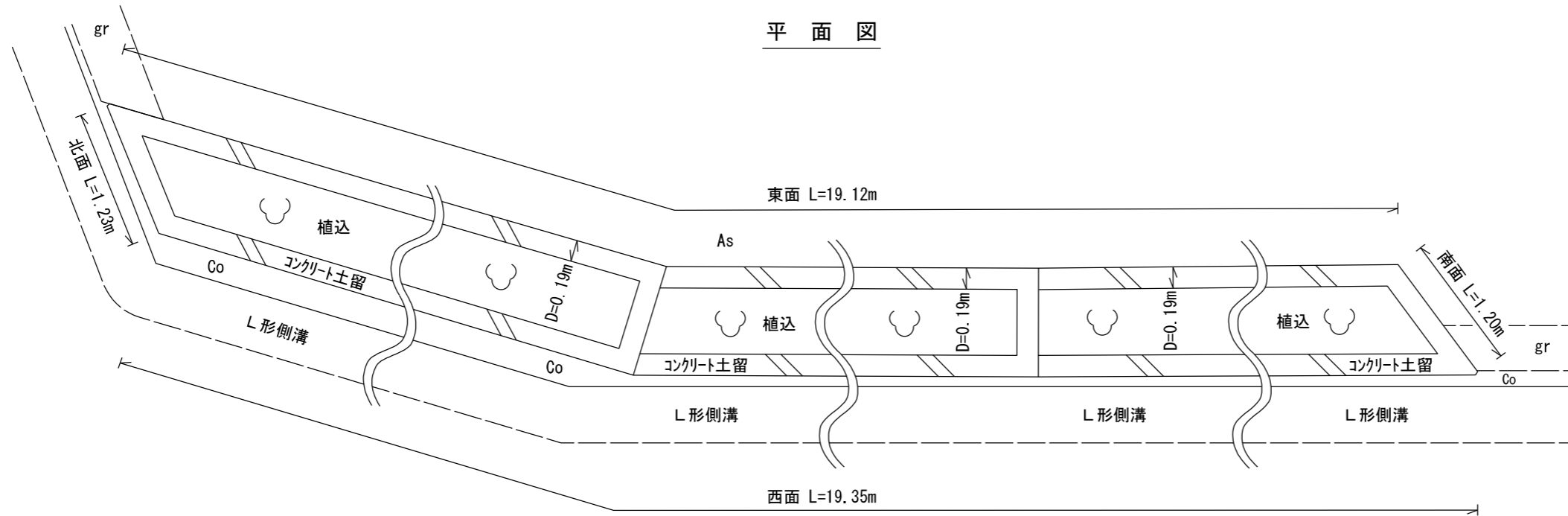

立面図

西面

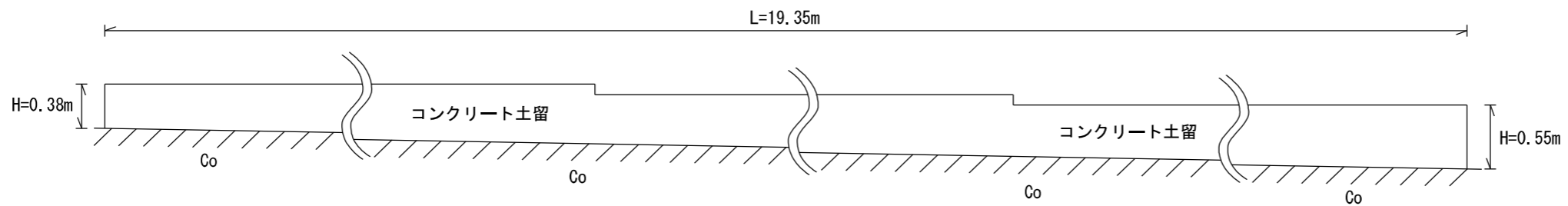

訂正	月	日	株式会社 竹中工務店	承認	作成 2021.7.30	名称 日本芸術文化振興会隼町地区建物等調査	設計NO	図面NO E-25		
	.	.		主担当			相当		製図	整理NO
	.	.		詳細図 (33コンクリート土留)			縮尺 1:50			



平面図

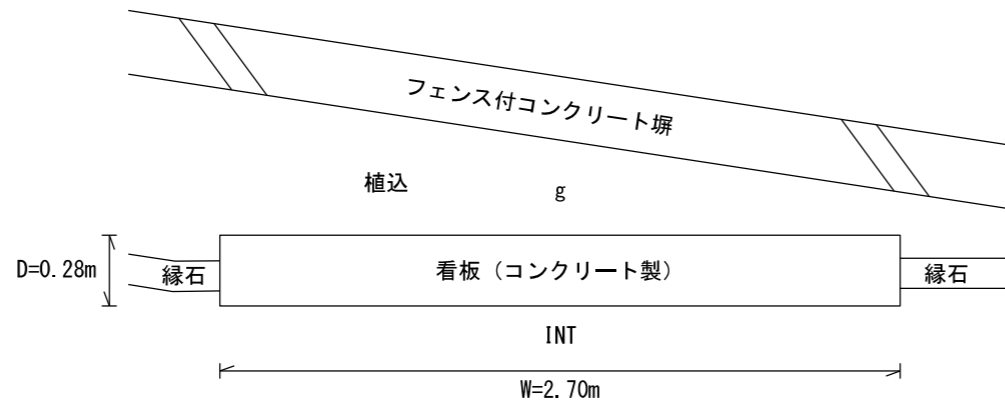

立面図

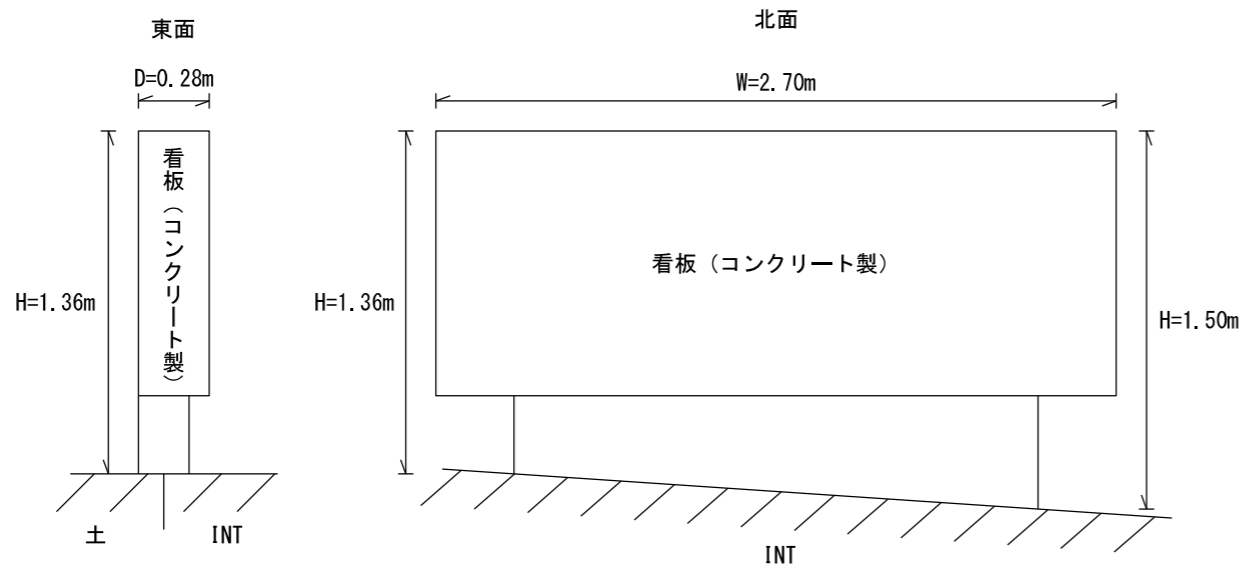

訂正	月	日	株式会社 竹中工務店	承認	作成 2021.7.30	名称 日本芸術文化振興会隼町地区建物等調査	設計NO	図面NO I-26		
	.	.		主担当			担当		製図	整理NO
	.	.		詳細図 (35看板)			縮尺 1:30			





平面図

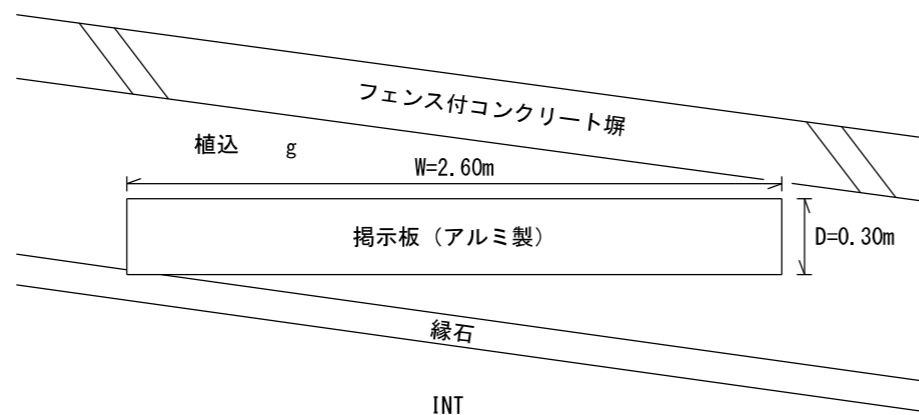

立面図

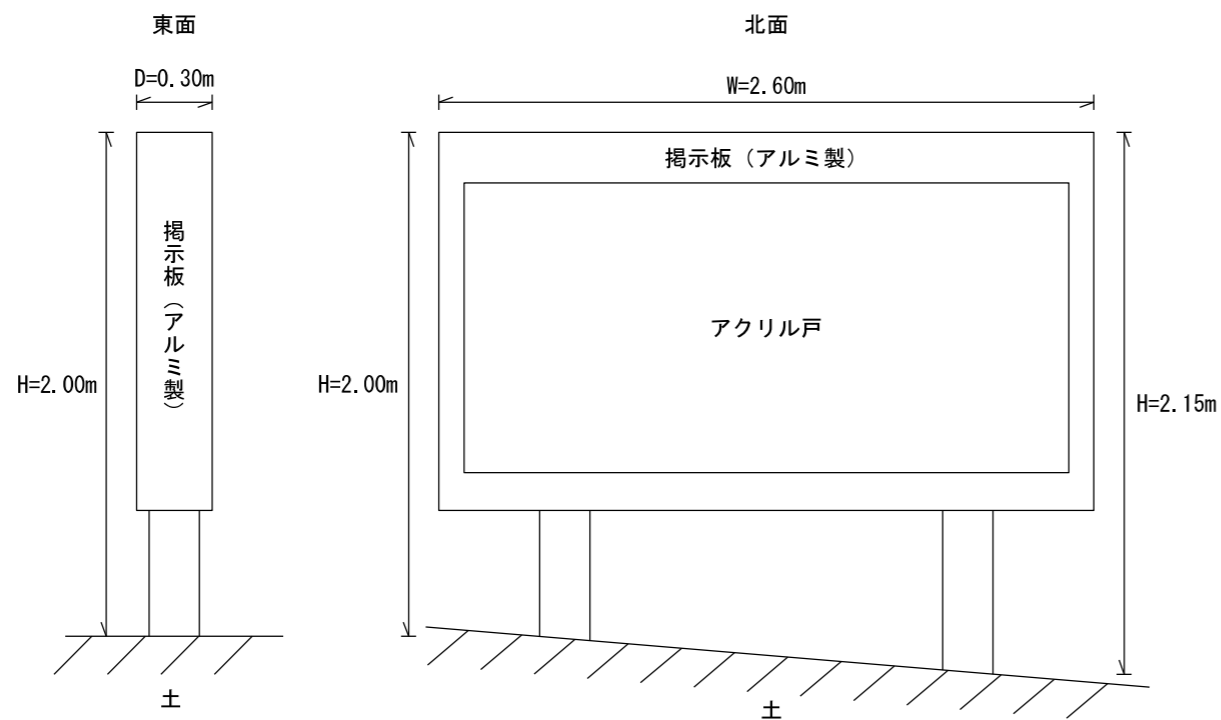

訂正	月	日	株式会社 竹中工務店	承認	作成 2021.7.30	名称 日本芸術文化振興会隼町地区建物等調査	設計NO	図面NO E-27		
	.	.		主担当			担当		製図	整理NO
	.	.		詳細図 (36掲示板)			縮尺 1:30			



平面図

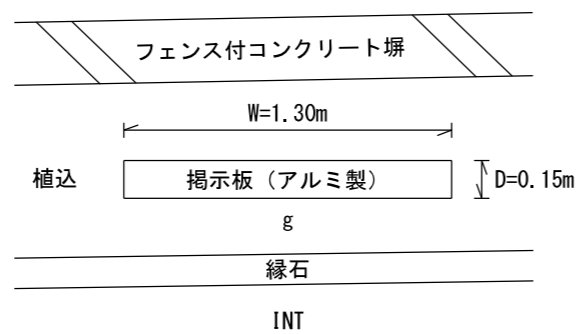

立面図

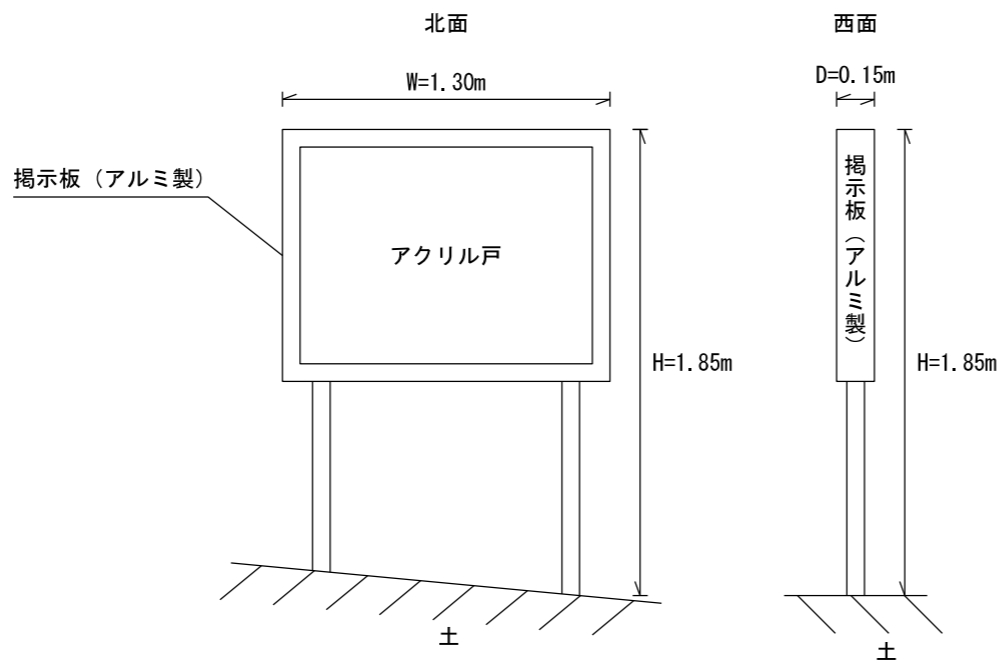

訂正	月	日	株式会社 竹中工務店	承認	作成	名称 日本芸術文化振興会隼町地区建物等調査	設計NO	図面NO I-28	
	.	.		主担当	2021.7.30		製図		整理NO
	.	.					縮尺 1:30		



平面図

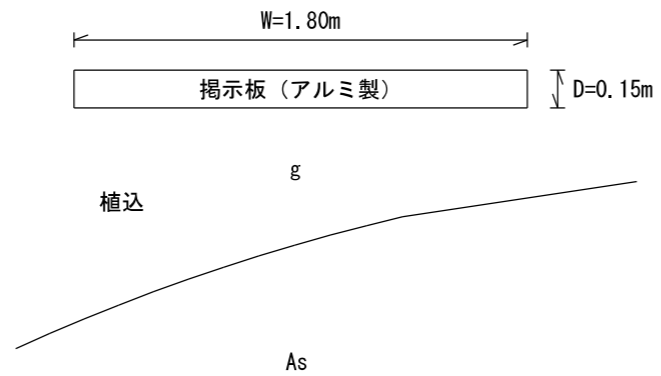

立面図

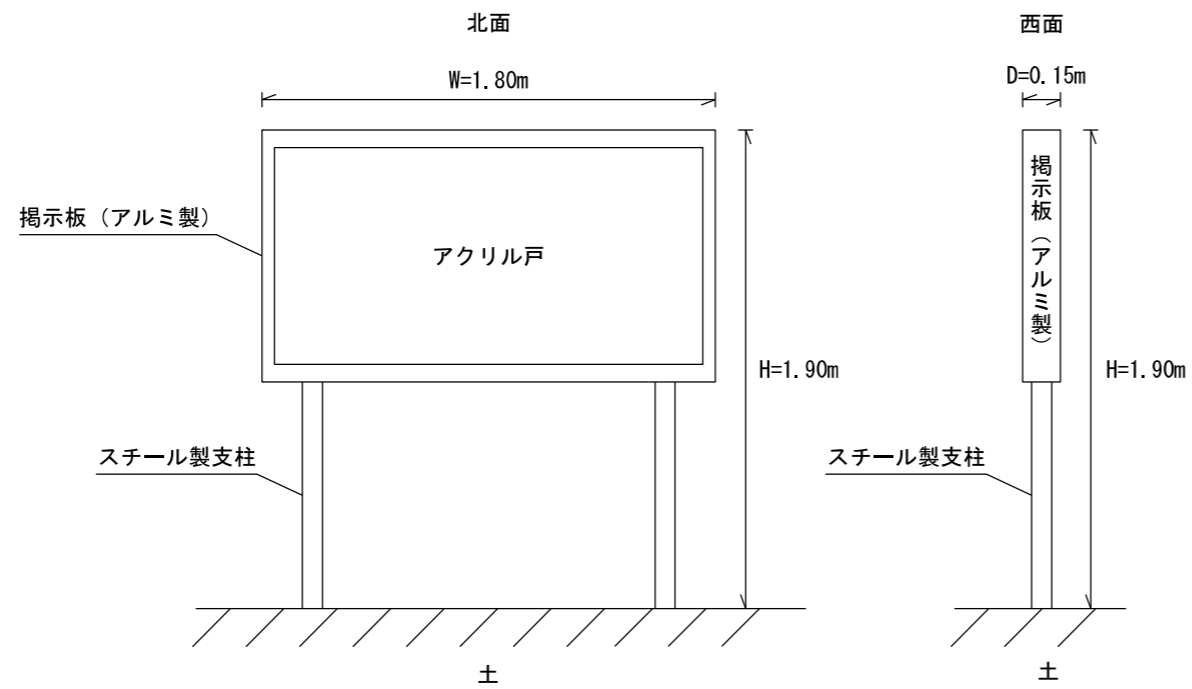

訂正	月	日	株式会社 竹中工務店	承認	作成 2021.7.30	名称 日本芸術文化振興会隼町地区建物等調査	設計NO	図面NO I-29		
	.	.		主担当			担当		製図	整理NO
	.	.		詳細図(48掲示板)			縮尺 1:30			



平面図

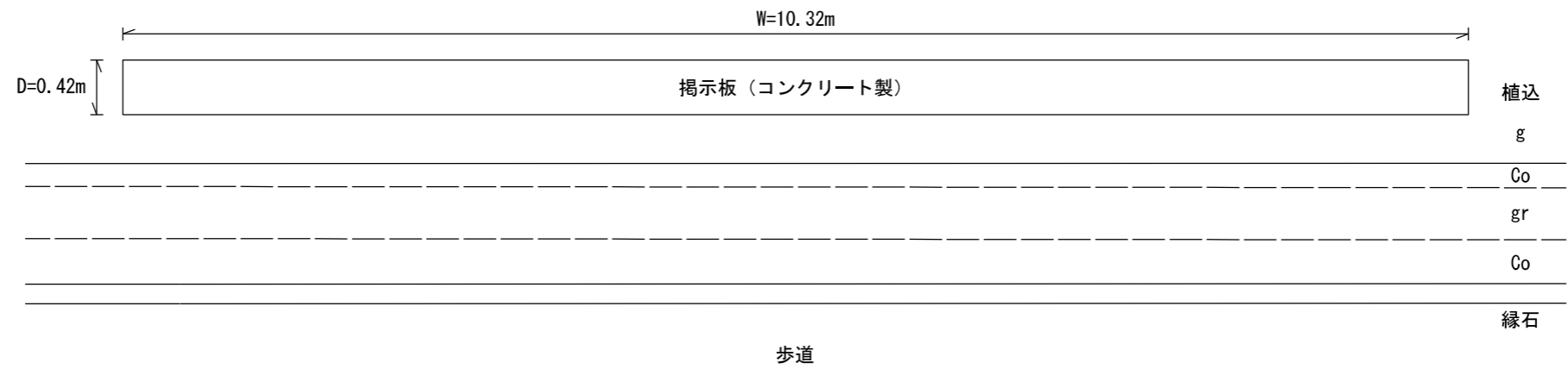

立面図

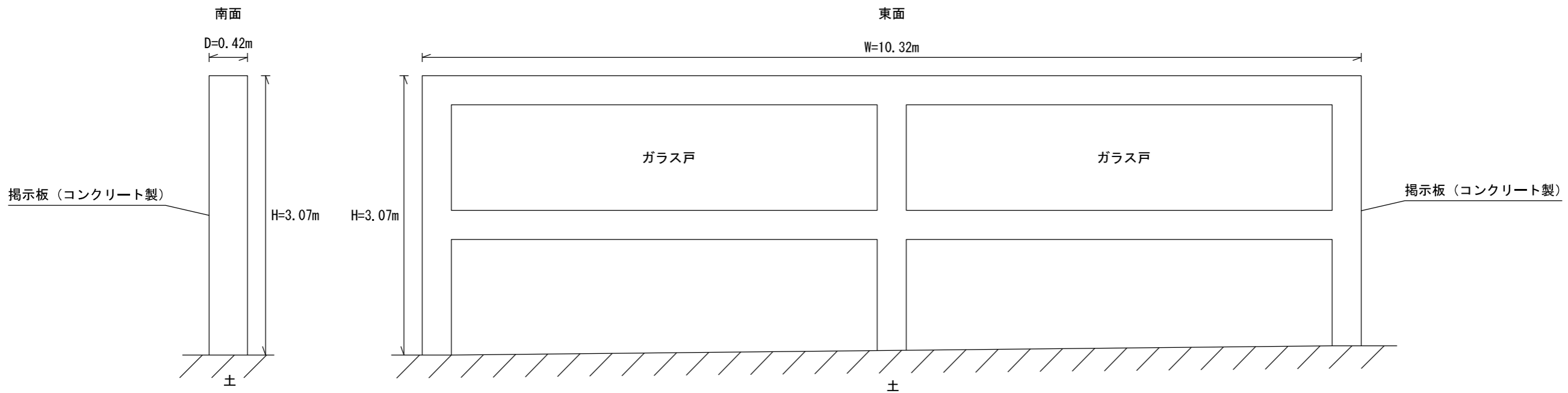

訂正	月	日	株式会社 竹中工務店	承認	作成	名称 日本芸術文化振興会隼町地区建物等調査	設計NO	図面NO E-30		
	.	.		主担当	2021.7.30		相当		製図	整理NO
	.	.							縮尺 1:50	

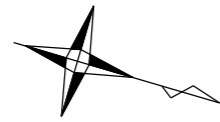

平面図

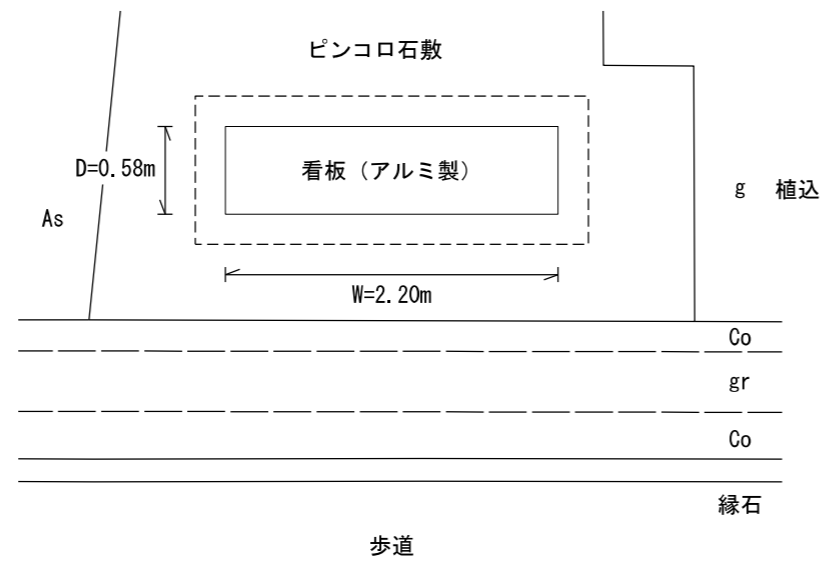

立面図

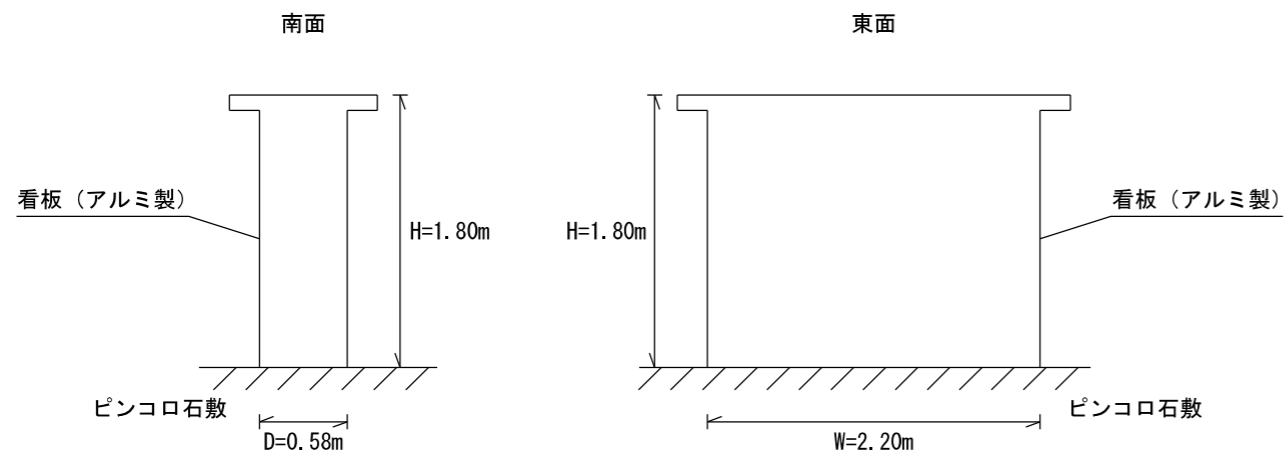

訂正	月	日	株式会社 竹中工務店	承認	作成 2021.7.30	名称 日本芸術文化振興会隼町地区建物等調査	設計NO	図面NO E-31		
	.	.		主担当			相当		製図	整理NO
	.	.		詳細図 (53看板)			縮尺 1:50			

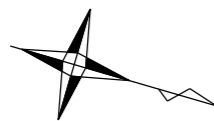

平面図

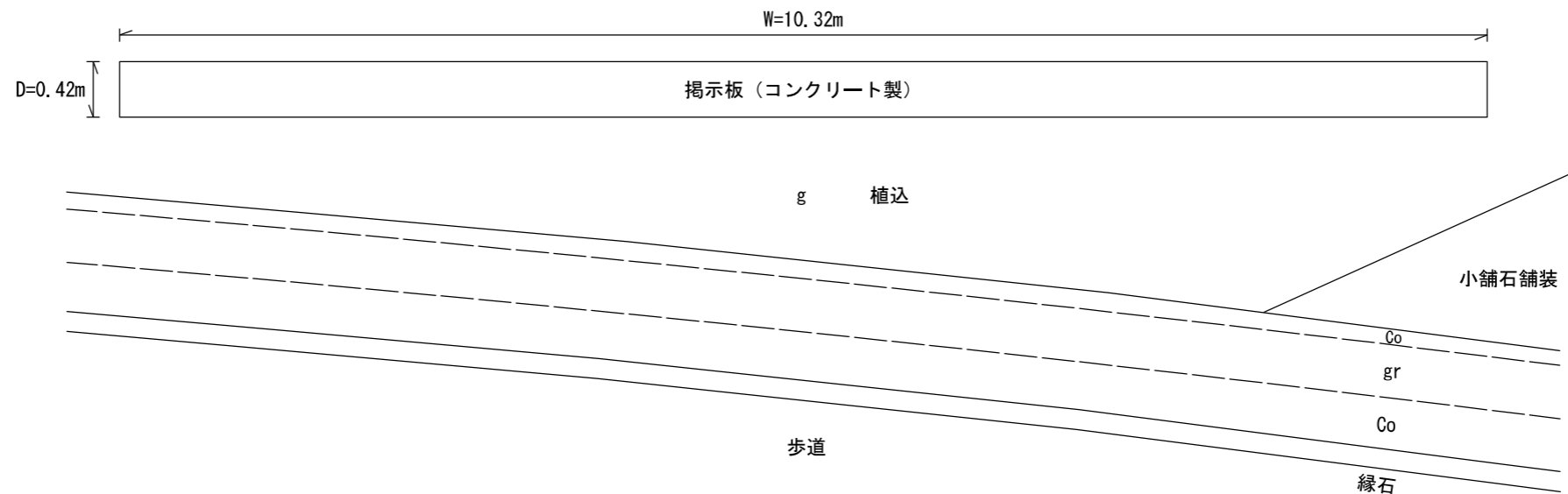

立面図

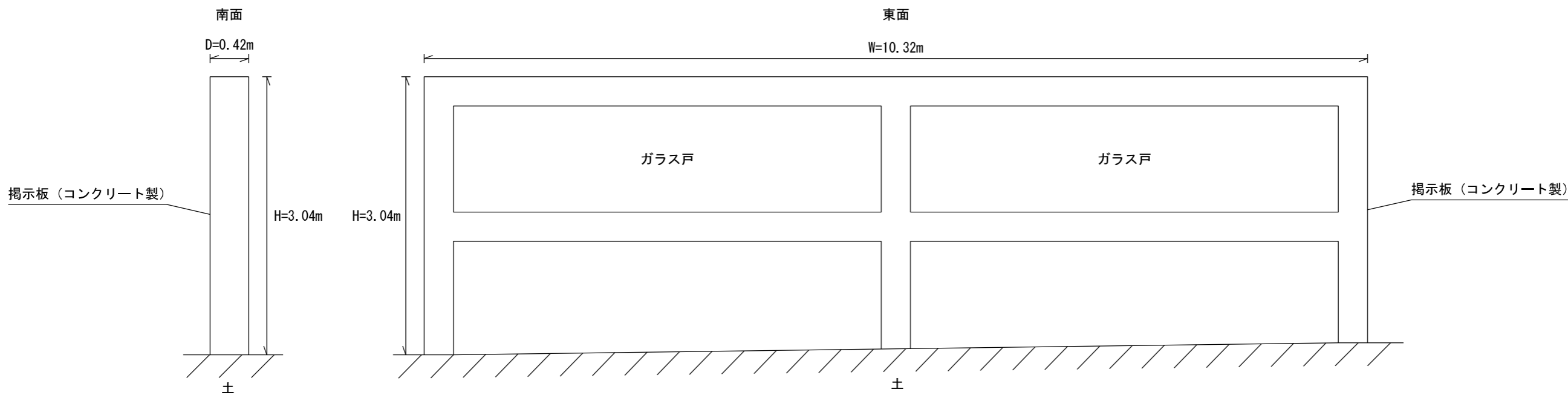

訂正	月	日	株式会社 竹中工務店	承認	作成	名称 日本芸術文化振興会隼町地区建物等調査	設計NO	図面NO E-32		
	.	.		主担当	2021.7.30		相当		製図	整理NO
	.	.							縮尺 1:50	

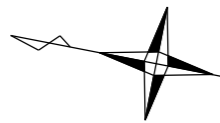

平面図

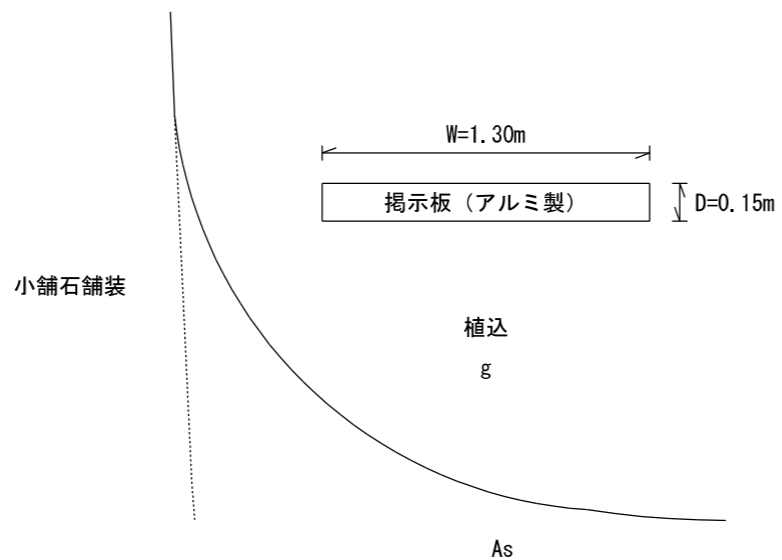

立面図

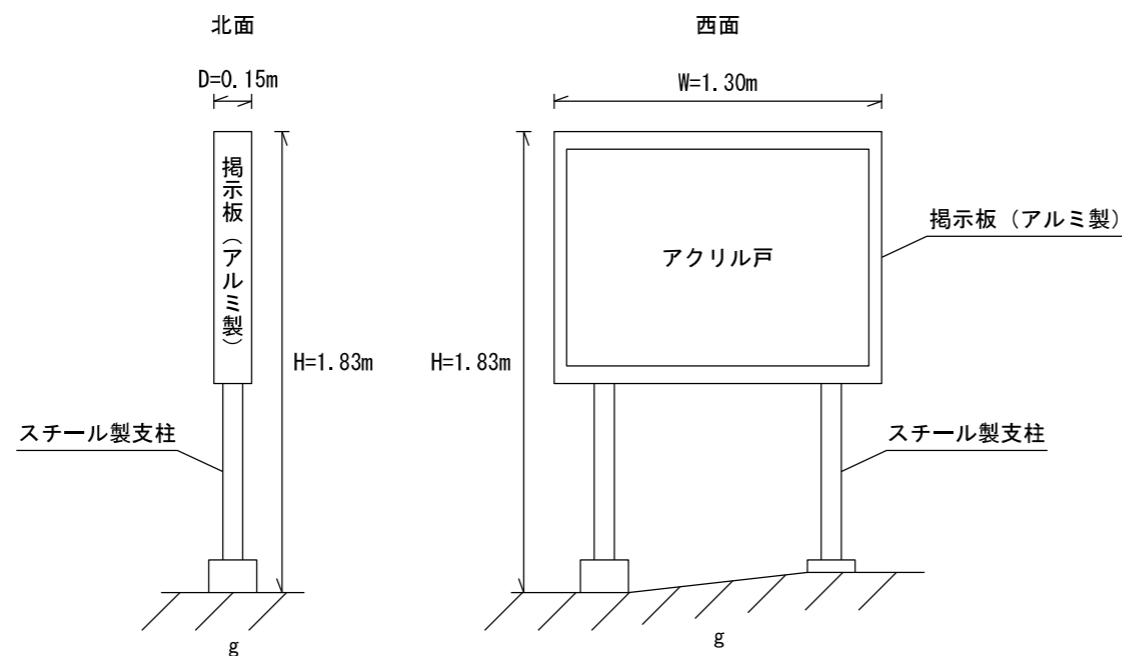

訂正	月	日	株式会社 竹中工務店	承認	作成 2021.7.30	名称 日本芸術文化振興会隼町地区建物等調査	設計NO	図面NO I-33		
	.	.		主担当			担当		製図	整理NO
	.	.		詳細図(65掲示板)			縮尺 1:30			



平面図

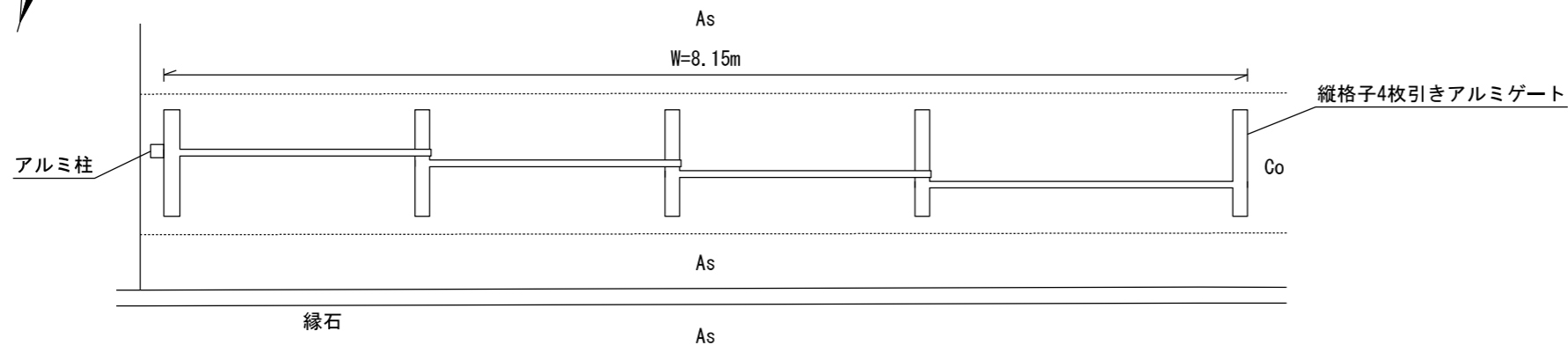

立面図

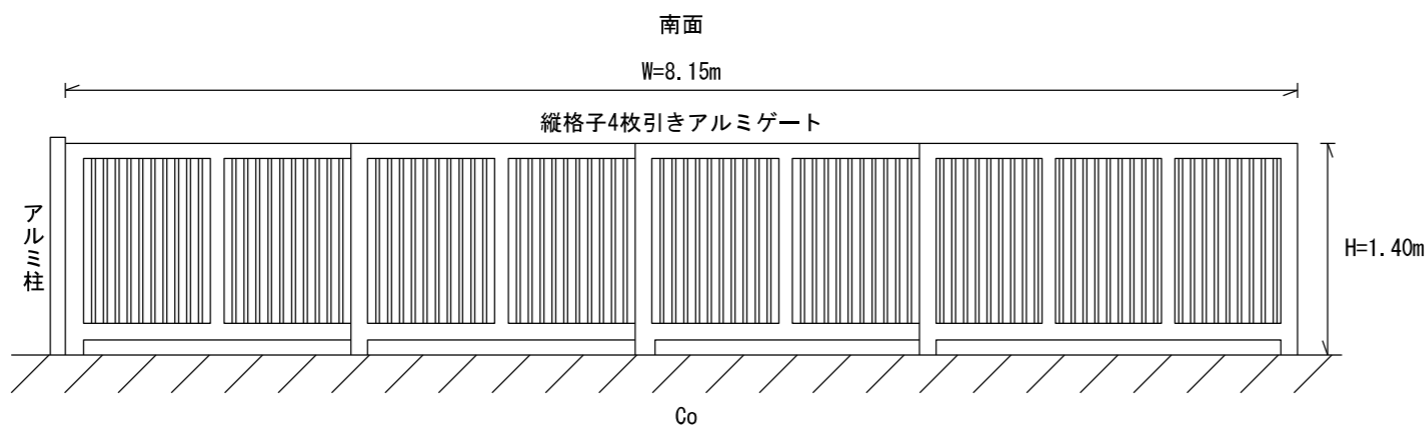

訂正	月	日	株式会社 竹中工務店	承認	作成 2021.7.30	名称 日本芸術文化振興会隼町地区建物等調査	設計NO	図面NO E-34		
	.	.		主担当			担当		製図	整理NO
	.	.		詳細図 (75縦格子4枚引きアルミゲート)			縮尺 1:50			





平面図

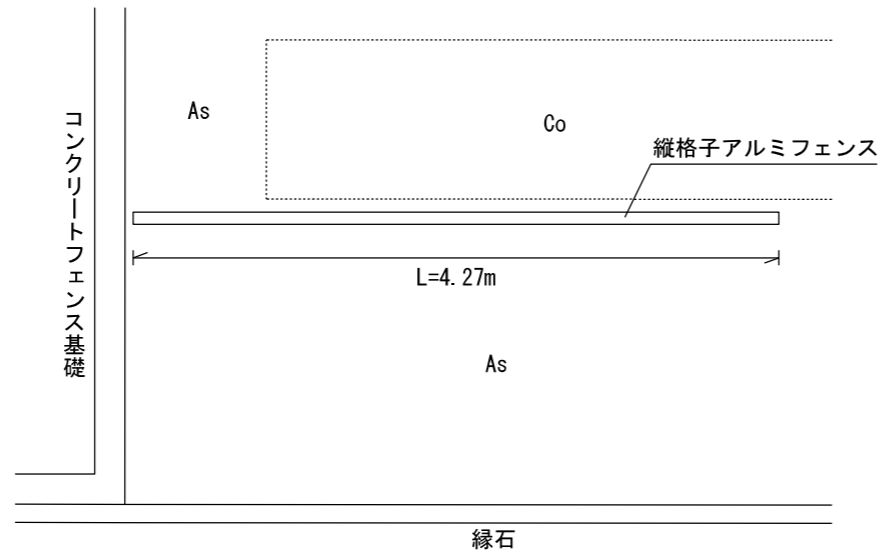

立面図

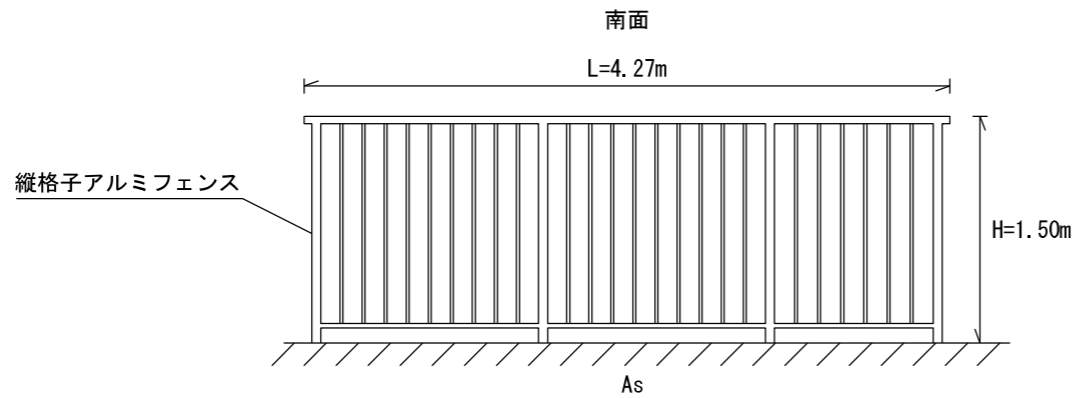

訂正	月	日	株式会社 竹中工務店	承認	作成 2021.7.30	名称 日本芸術文化振興会隼町地区建物等調査	設計NO	図面NO E-35		
	.	.		主担当			担当		製図	整理NO
	.	.		詳細図 (78縦格子アルミフェンス)			縮尺 1:50			



平面図

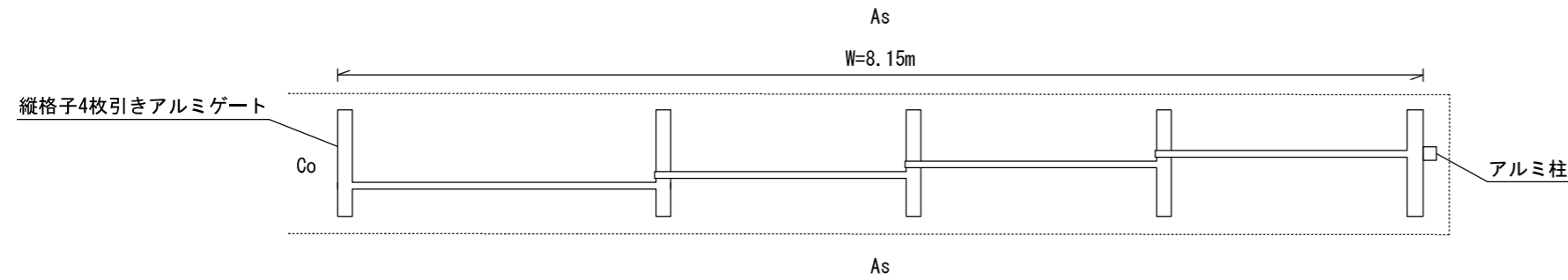

立面図

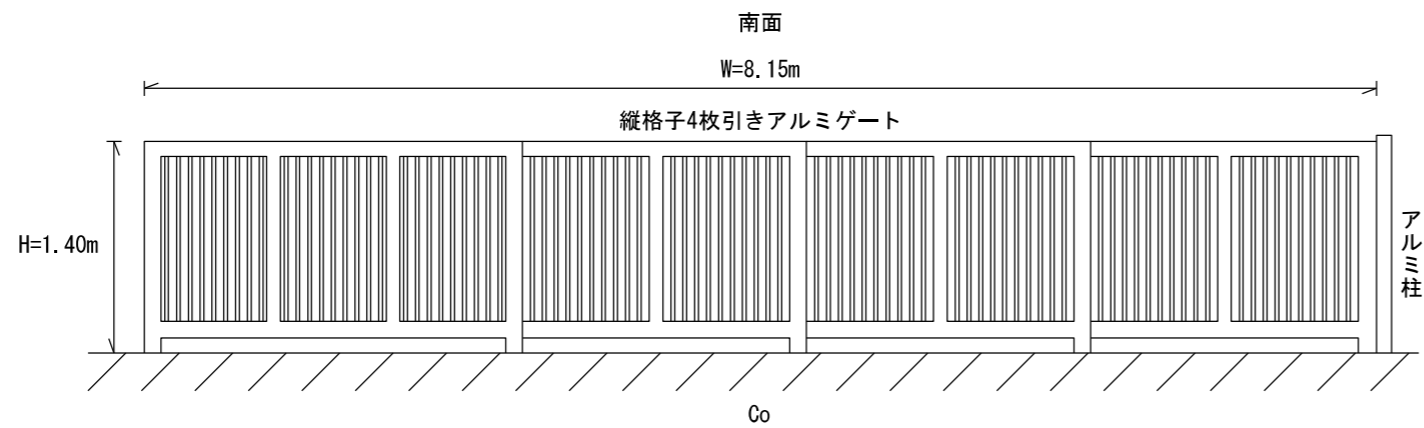

訂正	月	日	株式会社 竹中工務店	承認	作成	名称 日本芸術文化振興会隼町地区建物等調査	設計NO	図面NO I-36	
	.	.		主担当	2021.7.30		縮尺 1:50		整理NO
	.	.			製図		詳細図 (79縦格子4枚引きアルミゲート)		



平面図

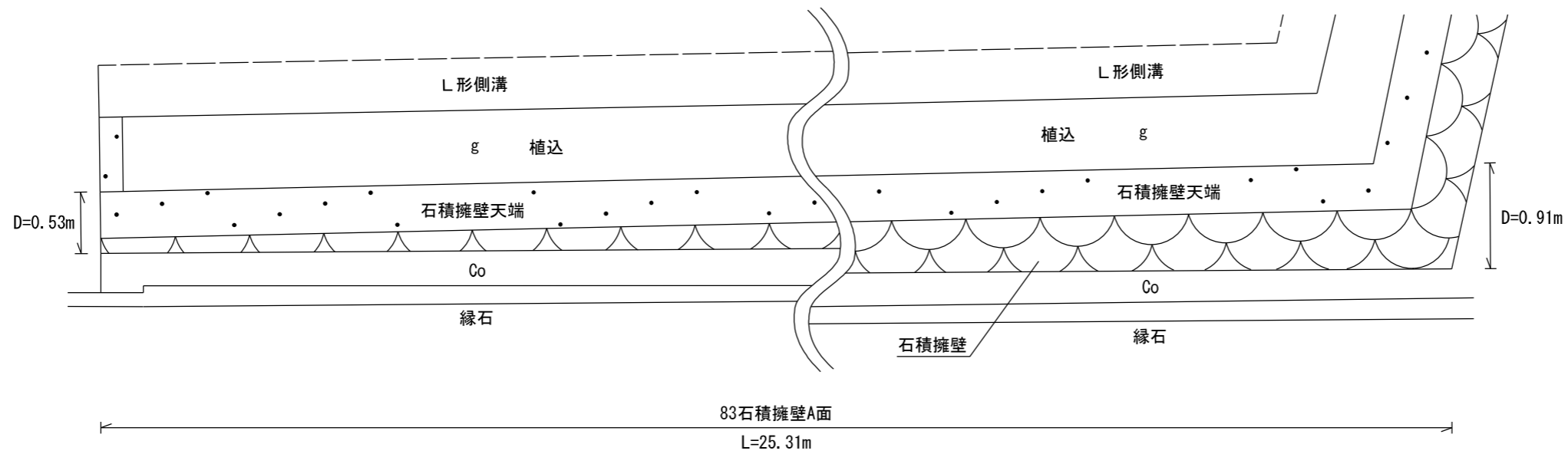

立面図

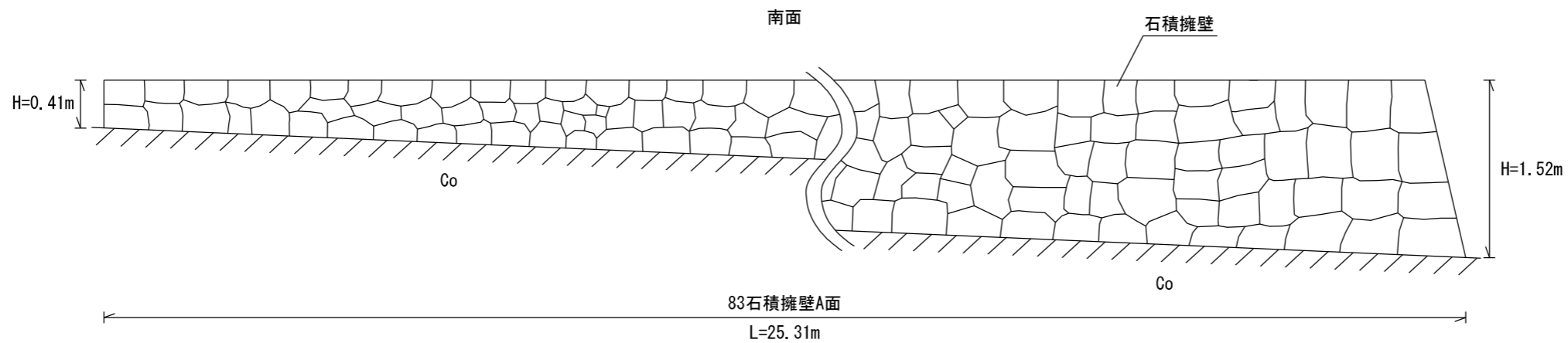

訂正	月	日	株式会社 竹中工務店	承認	作成 2021.7.30	名称 日本芸術文化振興会隼町地区建物等調査	設計NO	図面NO E-37		
	.	.		主担当			担当		製図	整理NO
	.	.		詳細図(83石積擁壁A面)			縮尺 1:50			

平面図

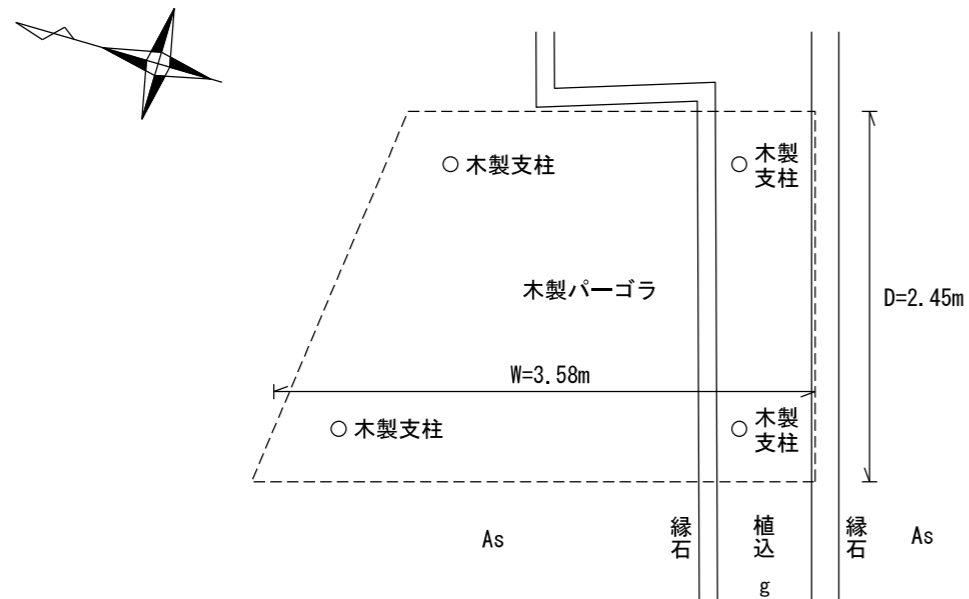

立面図

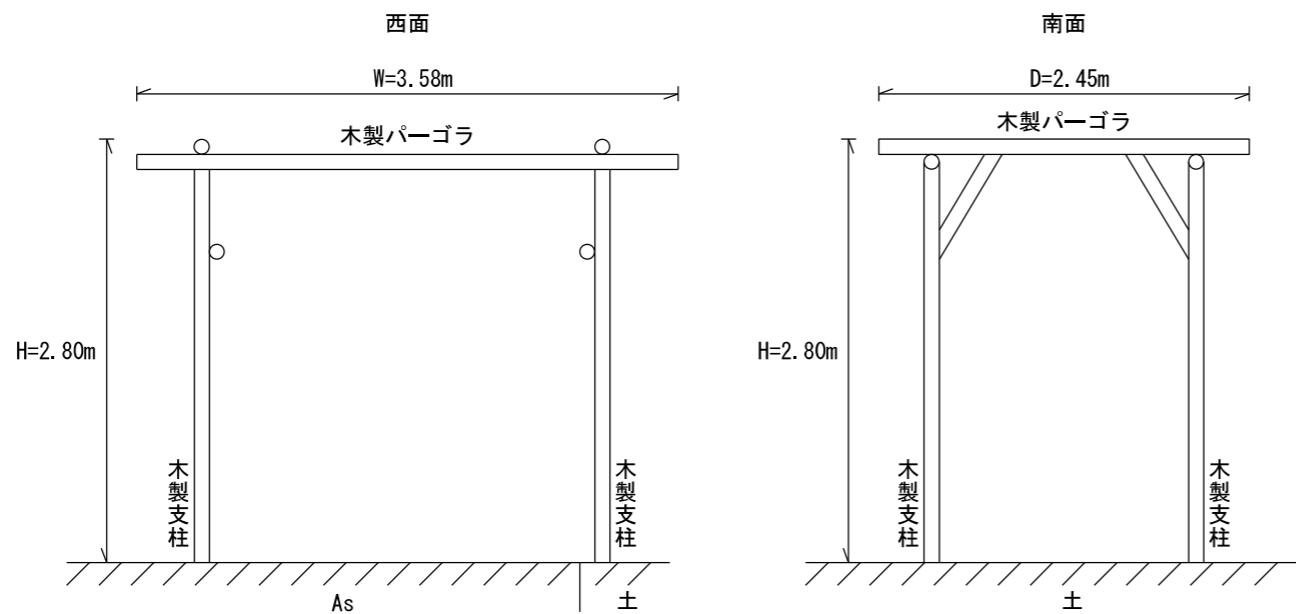

訂正	月	日	株式会社 竹中工務店	承認	作成 2021.7.30	名称 日本芸術文化振興会隼町地区建物等調査	設計NO	図面NO E-38		
	.	.		主担当			担当		製図	整理NO
	.	.		詳細図(104木製パーゴラ)			縮尺 1:50			

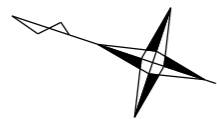

平面図

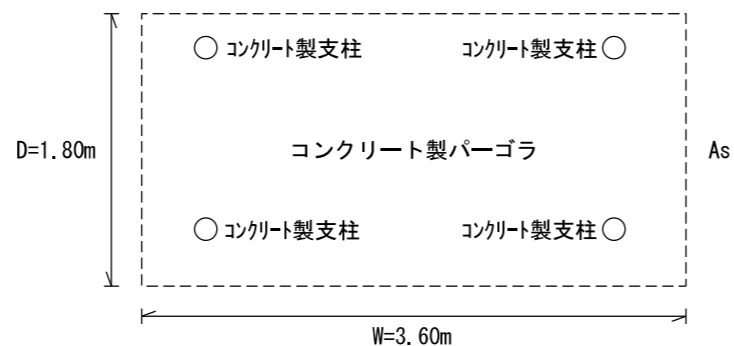

立面図

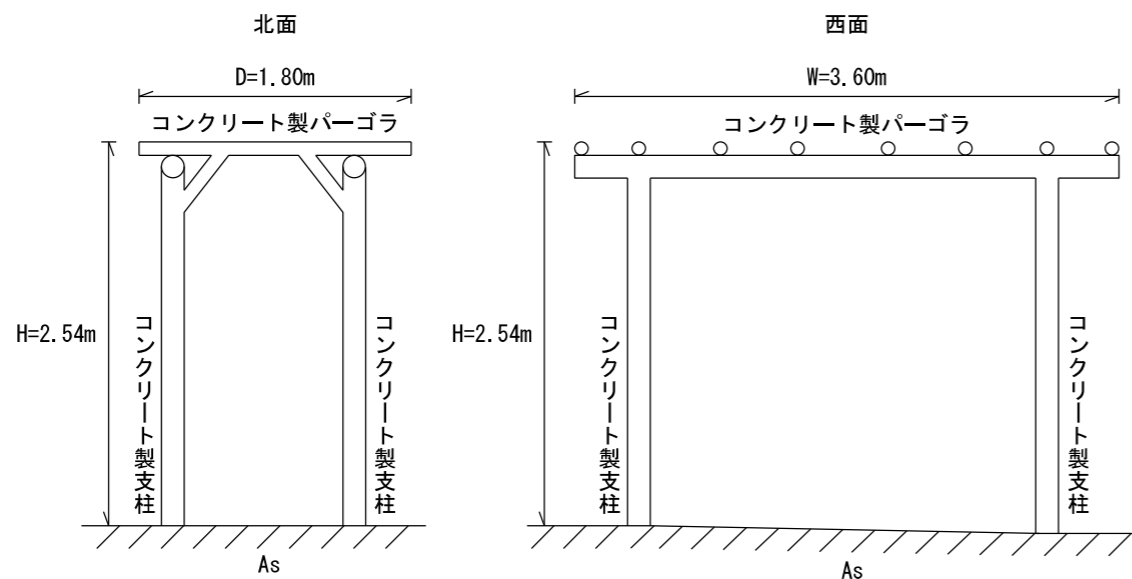

訂正	月	日	株式会社 竹中工務店	承認	作成 2021.7.30	名称 日本芸術文化振興会隼町地区建物等調査	設計NO	図面NO E-39		
	.	.		主担当			担当		製図	整理NO
	.	.		詳細図 (105コンクリート製パーゴラ)			縮尺 1:50			



平面図

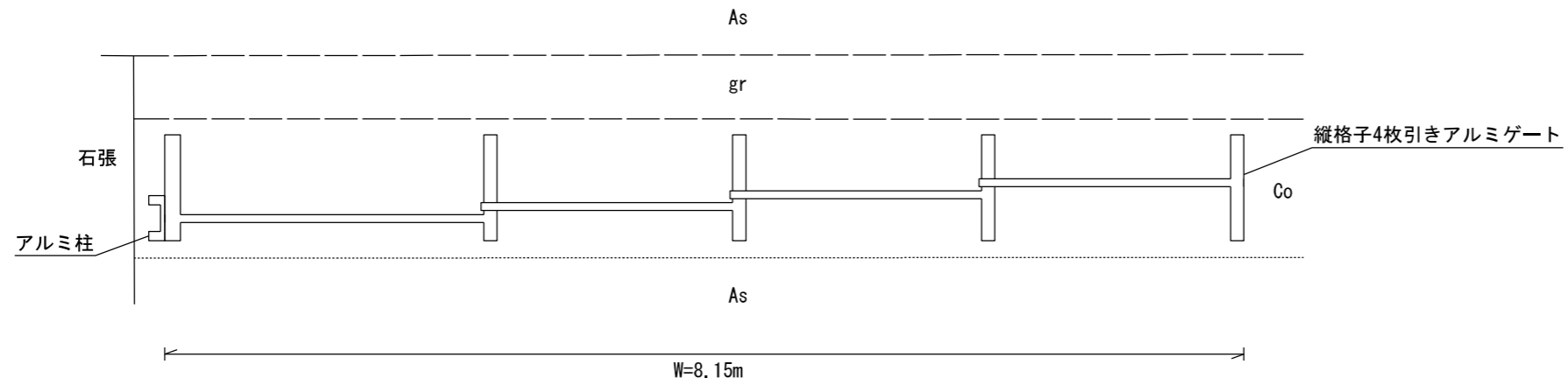

立面図

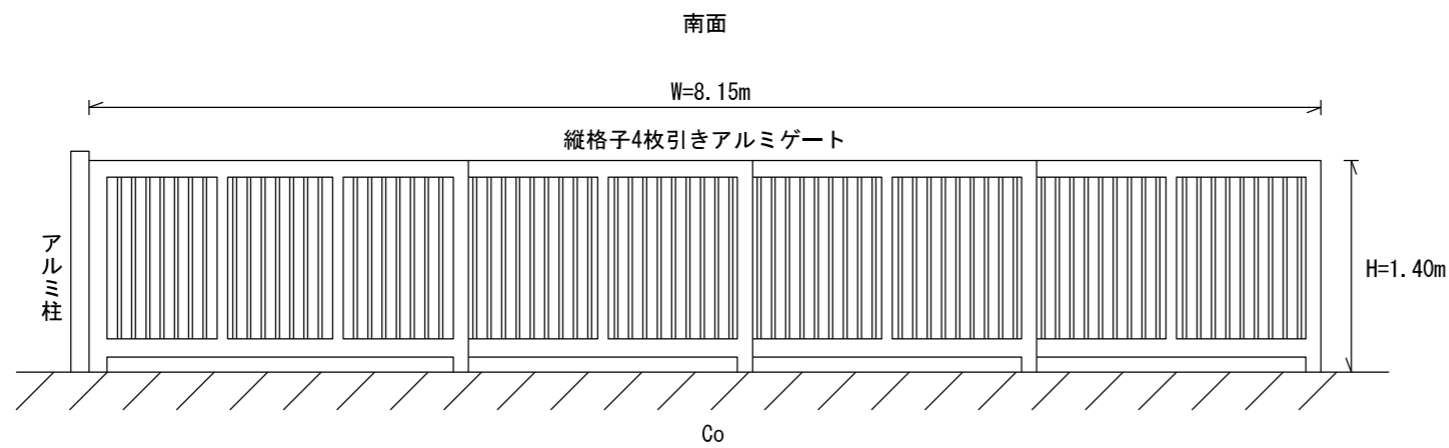

訂正	月	日	株式会社 竹中工務店	承認	作成 2021.7.30	名称 日本芸術文化振興会隼町地区建物等調査	設計NO	図面NO E-40		
	.	.		主担当			担当		製図	整理NO
	.	.		詳細図 (108縦格子4枚引きアルミゲート)			縮尺 1:50			

平面図

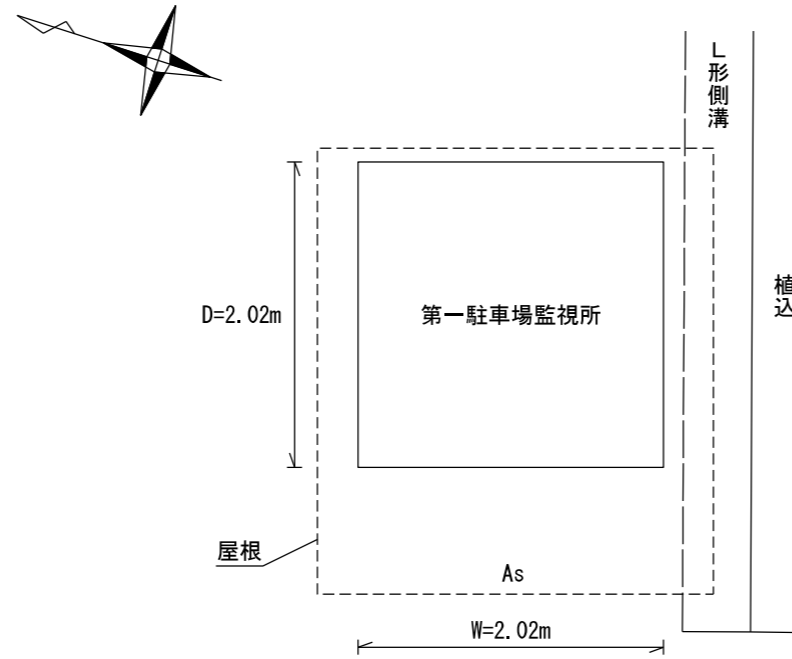

立面図

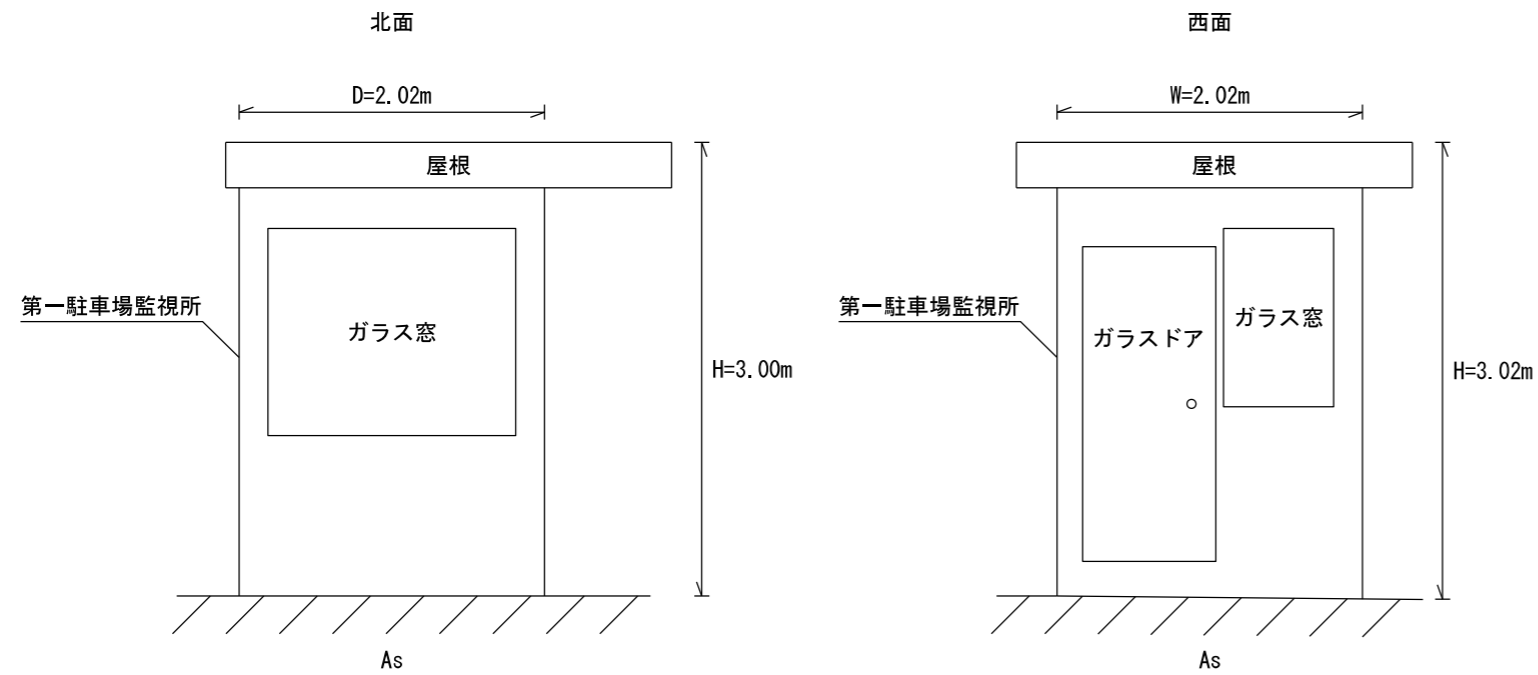

訂正	月	日	株式会社 竹中工務店	承認	作成 2021.7.30	名称 日本芸術文化振興会隼町地区建物等調査	設計NO	図面NO E-41		
	.	.		主担当			担当		製図	整理NO
	.	.		詳細図 (120第一駐車場監視所)			縮尺 1:50			

# 工 作 物 写 真 帳

千代田区隼町13番1、他

2021年8月

株式会社 竹中工務店





1 外灯C
H=3.61m
のぼり旗取付器具無し
スチール製



1 外灯C
H=3.61m
のぼり旗取付器具無し
スチール製



2 案内板
H=2.45m
W=1.70m
D=0.05m
支柱0.05m×0.05m
アルミ製
アクリル板



2 案内板
H=2.45m
W=1.70m
D=0.05m
支柱0.05m×0.05m
アルミ製
アクリル板



3 石積擁壁
H=0.50m~0.90m
L=28.66m
D=0.25m
※立面図有り



3 石積擁壁
H=0.50m~0.90m
L=28.66m
D=0.25m
※立面図有り



4 案内板
H=1.90m
W=2.00m
D=0.05m
支柱0.05m×0.05m
スチール製
アクリル板



4 案内板
H=1.90m
W=2.00m
D=0.05m
支柱0.05m×0.05m
スチール製
アクリル板



5 案内板
H=1.90m
W=0.75m
D=0.05m
支柱0.05m×0.05m
スチール製
アクリル板



5 案内板

H=1.90m

W=0.75m

D=0.05m

支柱0.05m×0.05m

スチール製

アクリル板



6 横格子片開きアルミ門扉

H=1.43m

W=1.00m



7 石積擁壁A面

H=0.90m～2.27m

L=2.54m

D=0.76m～1.12m

7 石積擁壁B面

H=2.30m～0.88m

L=23.09m

D=1.19m～0.74m

※立面図有り



7 石積擁壁B面
H=2.30m~0.88m
L=23.09m
D=1.19m~0.74m
※立面図有り



7 石積擁壁B面
H=2.30m~0.88m
L=23.09m
D=1.19m~0.74m
※立面図有り



7 石積擁壁B面
H=2.30m~0.88m
L=23.09m
D=1.19m~0.74m
※立面図有り
8 手摺
H=0.88m
L=24.82m
手摺・支柱直径0.035m
アルミ製



7 石積擁壁B面

H=2.30m~0.88m

L=23.09m

D=1.19m~0.74m

※立面図有り

8 手摺

H=0.88m

L=24.82m

手摺・支柱直径0.035m

アルミ製



7 石積擁壁B面

H=2.30m~0.88m

L=23.09m

D=1.19m~0.74m

※立面図有り

8 手摺

H=0.88m

L=24.82m

手摺・支柱直径0.035m

アルミ製



7 石積擁壁B面

H=2.30m~0.88m

L=23.09m

D=1.19m~0.74m

※立面図有り

8 手摺

H=0.88m

L=24.82m

手摺・支柱直径0.035m

アルミ製



7 石積擁壁C面

H=0.88m~0.80m

L=3.00m

D=0.73m~0.68m

8 手摺

H=0.88m

L=24.82m

手摺・支柱直径0.035m

アルミ製



7 石積擁壁D面

H=0.80m~0.15m

L=7.63m

D=0.73m~0.52m

8 手摺

H=0.88m

L=24.82m

手摺・支柱直径0.035m

アルミ製



7 石積擁壁D面

H=0.80m~0.15m

L=7.63m

D=0.73m~0.52m

8 手摺

H=0.88m

L=24.82m

手摺・支柱直径0.035m

アルミ製



7 石積擁壁D面

H=0.80m~0.15m

L=7.63m

D=0.73m~0.52m

8 手摺

H=0.88m

L=24.82m

手摺・支柱直径0.035m

アルミ製



7 石積擁壁天端



9 石積擁壁

H=0.10m~1.54m

L=36.33m

D=0.25m

10 手摺

H=0.87m

L=36.28m

手摺・支柱直径0.035m

アルミ製





9 石積擁壁  
 H=0.10m~1.54m  
 L=36.33m  
 D=0.25m

10 手摺  
 H=0.87m  
 L=36.28m  
 手摺・支柱直径0.035m  
 アルミ製



9 石積擁壁  
 H=0.10m~1.54m  
 L=36.33m  
 D=0.25m

10 手摺  
 H=0.87m  
 L=36.28m  
 手摺・支柱直径0.035m  
 アルミ製



9 石積擁壁  
 H=0.10m~1.54m  
 L=36.33m  
 D=0.25m

10 手摺  
 H=0.87m  
 L=36.28m  
 手摺・支柱直径0.035m  
 アルミ製



9 石積擁壁  
 H=0.10m~1.54m  
 L=36.33m  
 D=0.25m

10 手摺  
 H=0.87m  
 L=36.28m  
 手摺・支柱直径0.035m  
 アルミ製



9 石積擁壁  
 H=0.10m~1.54m  
 L=36.33m  
 D=0.25m

10 手摺  
 H=0.87m  
 L=36.28m  
 手摺・支柱直径0.035m  
 アルミ製



9 石積擁壁  
 H=0.10m~1.54m  
 L=36.33m  
 D=0.25m

10 手摺  
 H=0.87m  
 L=36.28m  
 手摺・支柱直径0.035m  
 アルミ製



11 外灯G  
H=4.31m  
スチール製



12 プラスチック製竹垣  
H=1.90m  
L=5.64m  
D=0.06m



12 プラスチック製竹垣  
H=1.90m  
L=5.64m  
D=0.06m



13 横格子片開きアルミ門扉

H=1.50m

W=1.20m



14 手摺

H=0.87m

L=2.00m

手摺・支柱直径0.035m

アルミ製

※立面図有り



15 案内板

H=1.90m

W=0.20m

D=0.08m

アルミ製



15 案内板

H=1.90m

W=0.20m

D=0.08m

アルミ製



16 看板

H=1.10m

W=0.60m

D=0.05m

スチール製



16 看板

H=1.10m

W=0.60m

D=0.05m

スチール製



17 看板

H=2.70m

W=0.77m

D=0.77m

アルミ製

※立面図有り

18 コンクリート土留

H=0.00m~0.87m

L=3.90m

D=0.20m



17 看板

H=2.70m

W=0.77m

D=0.77m

アルミ製

※立面図有り

18 コンクリート土留

H=0.00m~0.87m

L=3.90m

D=0.20m



19 コンクリート土留

H=0.02m~0.85m

L=30.18m

D=0.18m~0.34m



19 コンクリート土留

H=0.02m~0.85m

L=30.18m

D=0.18m~0.34m



19 コンクリート土留

H=0.02m~0.85m

L=30.18m

D=0.18m~0.34m



19 コンクリート土留

H=0.02m~0.85m

L=30.18m

D=0.18m~0.34m



19 コンクリート土留

H=0.02m~0.85m

L=30.18m

D=0.18m~0.34m



19 コンクリート土留

H=0.02m~0.85m

L=30.18m

D=0.18m~0.34m



20 外灯D

H=4.72m

中型

のぼり旗取付器具付き  
(のぼり旗付き)

スチール製





20 外灯D  
 H=4.72m  
 中型  
 のぼり旗取付器具付き  
 (のぼり旗付き)  
 スチール製



21 コンクリート擁壁  
 H=1.65m~4.56m  
 L=13.69m  
 D=0.20m~0.48m



21 コンクリート擁壁  
 H=1.65m~4.56m  
 L=13.69m  
 D=0.20m~0.48m



22 コンクリート擁壁

H=4.56m~0.60m

L=18.30m

D=0.30m



22 コンクリート擁壁

H=4.56m~0.60m

L=18.30m

D=0.30m



23 縦格子アルミフェンス

H=1.25m

L=22.61m



23 縦格子アルミフェンス

H=1.25m

L=22.61m



24 コンクリート土留

H=0.60m~0.62m

L=34.77m

D=0.15m~0.20m



24 コンクリート土留

H=0.60m~0.62m

L=34.77m

D=0.15m~0.20m



24 コンクリート土留

H=0.60m~0.62m

L=34.77m

D=0.15m~0.20m



24 コンクリート土留

H=0.60m~0.62m

L=34.77m

D=0.15m~0.20m



24 コンクリート土留

H=0.60m~0.62m

L=34.77m

D=0.15m~0.20m



25 ボラードa

H=0.70m

D=0.11m

5本

アルミ製



26 コンクリート土留

H=0.60m~H=1.14m

L=25.45m

D=0.15m~0.19m



26 コンクリート土留

H=0.60m~H=1.14m

L=25.45m

D=0.15m~0.19m



26 コンクリート土留

H=0.60m~H=1.14m

L=25.45m

D=0.15m~0.19m



26 コンクリート土留

H=0.60m~H=1.14m

L=25.45m

D=0.15m~0.19m



26 コンクリート土留

H=0.60m~H=1.14m

L=25.45m

D=0.15m~0.19m



26 コンクリート土留

H=0.60m~H=1.14m

L=25.45m

D=0.15m~0.19m



27 ボラードbタイプ

H=0.70m

D=0.05m

3本

アルミ製



28 ガードパイプ

H=0.72m

L=15.21m

スチール製

※立面図有り



28 ガードパイプ

H=0.72m

L=15.21m

スチール製

※立面図有り



29 コンクリート土留

H=0.10m~0.66m

L=21.07m

D=0.14m



29 コンクリート土留

H=0.10m~0.66m

L=21.07m

D=0.14m





29 コンクリート土留

H=0.10m~0.66m

L=21.07m

D=0.14m



29 コンクリート土留

H=0.10m~0.66m

L=21.07m

D=0.14m



29 コンクリート土留

H=0.10m~0.66m

L=21.07m

D=0.14m



30 案内板

H=1.80m

W=1.05m

D=0.08m

アルミ製



30 案内板

H=1.80m

W=1.05m

D=0.08m

アルミ製



31 掲示板

H=0.98m

W=1.12m

D=0.08m

アルミ製

アクリル戸



31 掲示板  
 H=0.98m  
 W=1.12m  
 D=0.08m  
 アルミ製  
 アクリル戸



32 プラスチック製竹垣  
 H=1.80m  
 W=1.07m  
 D=0.06m



33 コンクリート土留  
 H=0.38m~0.55m  
 北面 L=1.23m  
 西面 L=19.35m  
 D=0.19m  
 東西南北4面 L=40.90m  
 ※西面立面図有り



33 コンクリート土留  
 H=0.38m~0.55m  
 西面 L=19.35m  
 D=0.19m  
 東西南北4面 L=40.90m  
 ※西面立面図有り



33 コンクリート土留  
 H=0.38m~0.55m  
 西面 L=19.35m  
 D=0.19m  
 東西南北4面 L=40.90m  
 ※西面立面図有り



33 コンクリート土留  
 H=0.38m~0.55m  
 西面 L=19.35m  
 南面 L=1.20m  
 D=0.19m  
 東西南北4面 L=40.90m  
 ※西面立面図有り



33 コンクリート土留  
 H=0.38m~0.55m  
 南面 L=1.20m  
 東面 L=19.12m  
 D=0.19m  
 東西南北4面 L=40.90m



33 コンクリート土留  
 H=0.38m~0.55m  
 東面 L=19.12m  
 D=0.19m  
 東西南北4面 L=40.90m



34 案内板  
 H=1.50m  
 W=0.20m  
 D=0.08m  
 アルミ製



34 案内板

H=1.50m

W=0.20m

D=0.08m

アルミ製



35 看板

H=1.50m

W=2.70m

D=0.28m

コンクリート製

※立面図有り



35 看板

H=1.50m

W=2.70m

D=0.28m

コンクリート製

※立面図有り



36 掲示板
H=2.15m
W=2.60m
D=0.30m
支柱0.20m×0.20m
アルミ製
アクリル戸
※立面図有り



36 掲示板
H=2.15m
W=2.60m
D=0.30m
支柱0.20m×0.20m
アルミ製
アクリル戸
※立面図有り



37 掲示板
H=1.85m
W=1.30m
D=0.15m
支柱0.07m×0.07m
アルミ製
アクリル戸
※立面図有り



37 掲示板

H=1.85m

W=1.30m

D=0.15m

支柱0.07m×0.07m

アルミ製

アクリル戸

※立面図有り



38 案内板

H=1.50m

W=0.90m

D=0.08m (D=0.69m)

アルミ製



38 案内板

H=1.50m

W=0.90m

D=0.08m (D=0.69m)

アルミ製



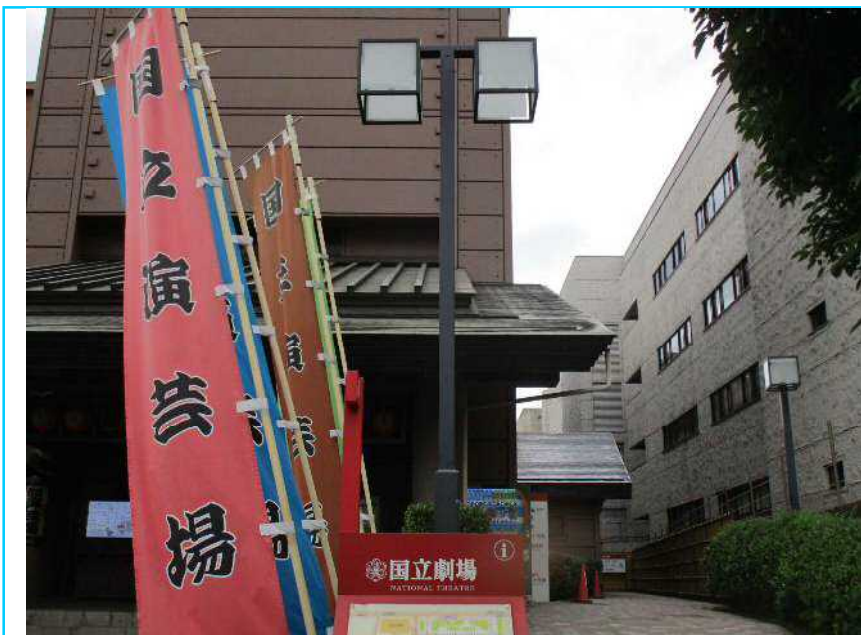

39 外灯E  
 H=4.24m  
 中型  
 照明2基  
 のぼり旗取付器具無し  
 スチール製



39 外灯E  
 H=4.24m  
 中型  
 照明2基  
 のぼり旗取付器具無し  
 スチール製



40 コンクリート土留  
 H=0.34m~1.15m  
 北面 L=7.08m  
 D=0.18m  
 東西南北4面 L=15.60m



40 コンクリート土留
H=0.34m~1.15m
南面 L=7.08m
東面 L=0.72m
D=0.18m
東西南北4面 L=15.60m



41 案内板
H=2.00m
W=0.55m
D=0.10m
アルミ製



41 案内板
H=2.00m
W=0.55m
D=0.10m
アルミ製



42 プラスチック製竹垣

H=1.90m

L=29.71m

D=0.06m



42 プラスチック製竹垣

H=1.90m

L=29.71m

D=0.06m



43 案内板

H=1.60m

W=1.23m

D=0.08m

支柱0.08m×0.06m

アルミ製

アクリル板



#### 43 案内板

H=1.60m

W=1.23m

D=0.08m

支柱0.08m×0.06m

アルミ製

アクリル板



#### 44 コンクリート土留

H=1.21m

L=8.90m

D=0.20m



#### 45 案内板

H=1.70m

W=2.34m

D=0.13m

支柱0.13m×0.13m

アルミ製



45 案内板

H=1.70m

W=2.34m

D=0.13m

支柱0.13m×0.13m

アルミ製



45 案内板

H=1.70m

W=2.34m

D=0.13m

支柱0.13m×0.13m

アルミ製



46 案内板

H=1.50m

W=1.70m

D=0.13m

支柱0.13m×0.13m

アルミ製



46 案内板

H=1.50m

W=1.70m

D=0.13m

支柱0.13m×0.13m

アルミ製



47 案内板

H=1.60m

W=1.46m

D=0.13m

支柱0.13m×0.13m

アルミ製



47 案内板

H=1.60m

W=1.46m

D=0.13m

支柱0.13m×0.13m

アルミ製



48 掲示板  
 H=1.90m  
 W=1.80m  
 D=0.15m  
 支柱0.08m×0.08m  
 アルミ製  
 アクリル戸  
 スチール製支柱  
 ※立面図有り



48 掲示板  
 H=1.90m  
 W=1.80m  
 D=0.15m  
 支柱0.08m×0.08m  
 アルミ製  
 アクリル戸  
 スチール製支柱  
 ※立面図有り



49 ボラードa  
 H=0.64m  
 D=0.11m  
 アルミ製



50 ガーデンライトd

H=0.80m

W=0.16m

D=0.33m

アルミ製



50 ガーデンライトd

H=0.80m

W=0.16m

D=0.33m

アルミ製



51 案内板

H=2.52m

W=1.02m

D=0.08m

アルミ製





51 案内板

H=2.52m

W=1.02m

D=0.08m

アルミ製



52 掲示板

H=3.07m

W=10.32m

D=0.42m

コンクリート製

ガラス戸

※立面図有り



52 掲示板

H=3.07m

W=10.32m

D=0.42m

コンクリート製

ガラス戸

※立面図有り



52 掲示板

H=3.07m

W=10.32m

D=0.42m

コンクリート製

ガラス戸

※立面図有り



53 看板

H=1.80m

W=2.20m

D=0.58m

アルミ製

※立面図有り

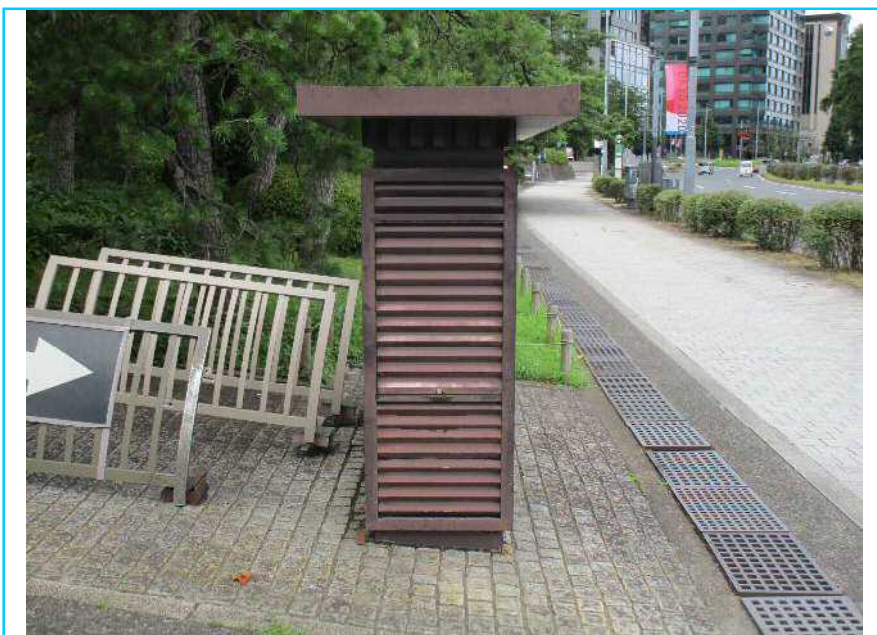

53 看板

H=1.80m

W=2.20m

D=0.58m

アルミ製

※立面図有り



54 ガーデンライトc

H=0.98m

W=0.20m

D=0.20m

アルミ製照明

スチール製支柱



54 ガーデンライトc

H=0.98m

W=0.20m

D=0.20m

アルミ製照明

スチール製支柱



55 掲揚ポール

H=7.79~8.98m

D=0.12m

3本

アルミ製



56 看板A

H=1.65m

W=0.72m

D=0.15m

木製



56 看板A

H=1.65m

W=0.72m

D=0.15m

木製



57 看板B

H=1.35m

W=0.20m

スチール製



57 看板B

H=1.35m

W=0.20m

スチール製



58 石



58 石



59 外灯A
H=7.45m
大型
照明2基
のぼり旗取付器具付き (のぼり旗付き)
スチール製



59 外灯A
H=7.45m
大型
照明2基
のぼり旗取付器具付き (のぼり旗付き)
スチール製



60 案内板
H=1.50m
W=1.70m
D=0.13m
支柱0.13m×0.13m
アルミ製



60 案内板
H=1.50m
W=1.70m
D=0.13m
支柱0.13m×0.13m
アルミ製



61 掲示板
H=3.04m
W=10.32m
D=0.42m
コンクリート製
ガラス戸
※立面図有り



61 掲示板
H=3.04m
W=10.32m
D=0.42m
コンクリート製
ガラス戸
※立面図有り



61 掲示板  
 H=3.04m  
 W=10.32m  
 D=0.42m  
 コンクリート製  
 ガラス戸  
 ※立面図有り



62 案内板  
 H=2.50m  
 W=1.02m  
 D=0.08m  
 アルミ製



62 案内板  
 H=2.50m  
 W=1.02m  
 D=0.08m  
 アルミ製





63 ガーデンライトe

H=0.56m

D=0.12m

アルミ製



63 ガーデンライトe

H=0.56m

D=0.12m

アルミ製



64 看板付交通標識

H=2.45m



64 看板付交通標識

H=2.45m



65 掲示板

H=1.83m

W=1.30m

D=0.15m

支柱0.08m×0.08m

アルミ製

アクリル戸

スチール製支柱

※立面図有り



65 掲示板

H=1.83m

W=1.30m

D=0.15m

支柱0.08m×0.08m

アルミ製

アクリル戸

スチール製支柱

※立面図有り



66 ボラードa
H=0.70m
D=0.11m
アルミ製



67 案内板
H=1.40m
W=0.94m
D=0.13m
支柱0.13m×0.13m
アルミ製



67 案内板
H=1.40m
W=0.94m
D=0.13m
支柱0.13m×0.13m
アルミ製



68 木製土留

H=0.45m



68 木製土留

H=0.45m



68 木製土留

H=0.45m



68 木製土留

H=0.45m



69 木製土留

H=0.45m



69 木製土留

H=0.45m



69 木製土留

H=0.45m



69 木製土留

H=0.45m



70 案内板

H=2.30m

W=1.70m

D=0.13m

支柱0.13m×0.13m

アルミ製



70 案内板
H=2.30m
W=1.70m
D=0.13m
支柱0.13m×0.13m
アルミ製



71 案内板
H=1.21m
W=0.22m
D=0.06m
アルミ製



71 案内板
H=1.21m
W=0.22m
D=0.06m
アルミ製



72 案内板
H=1.47m
W=1.23m
D=0.08m
支柱0.08m×0.06m
アルミ製
アクリル板



72 案内板
H=1.47m
W=1.23m
D=0.08m
支柱0.08m×0.06m
アルミ製
アクリル板



73 外灯F
H=3.53m
カーブミラー付
スチール製





74 看板

H=1.89m

W=0.36m×2面

D=0.06m

アルミ製



74 看板

H=1.89m

W=0.36m×2面

D=0.06m

アルミ製



75 縦格子4枚引きアルミゲート

H=1.40m

W=8.15m

※立面図有り



75 縦格子4枚引きアルミゲート

H=1.40m

W=8.15m

※立面図有り



75 縦格子4枚引きアルミゲート

H=1.40m

W=8.15m

※立面図有り



75 縦格子4枚引きアルミゲート

H=1.40m

W=8.15m

※立面図有り



76 縦格子アルミフェンス

H=1.50m

L=7.96m



76 縦格子アルミフェンス

H=1.50m

L=7.96m



77 コンクリートフェンス基礎

H=0.17m~0.57m

L=8.19m

D=0.20m



77 コンクリートフェンス基礎

H=0.17m~0.57m

L=8.19m

D=0.20m



78 縦格子アルミフェンス

H=1.50m

L=4.27m

アルミ製

※立面図有り



79 縦格子4枚引きアルミゲート

H=1.40m

W=8.15m

※立面図有り



79 縦格子4枚引きアルミゲート

H=1.40m

W=8.15m

※立面図有り



79 縦格子4枚引きアルミゲート

H=1.40m

W=8.15m

※立面図有り



79 縦格子4枚引きアルミゲート

H=1.40m

W=8.15m

※立面図有り



80 メッシュスチールフェンス

H=1.50m

L=1.40m



81 案内板

H=2.76m

W=1.70m

D=0.10m

支柱0.10m×0.10m

スチール製

アクリル板



81 案内板

H=2.76m

W=1.70m

D=0.10m

支柱0.10m×0.10m

スチール製

アクリル板



82 看板  
 H=1.75m  
 W=0.20m  
 D=0.08m  
 アルミ製



82 看板  
 H=1.75m  
 W=0.20m  
 D=0.08m  
 アルミ製



83 石積擁壁A面  
 H=0.41m~1.52m  
 L=25.31m  
 D=0.53m~0.91m  
 ※立面図有り



83 石積擁壁A面

H=0.41m~1.52m

L=25.31m

D=0.53m~0.91m

※立面図有り



83 石積擁壁A面

H=0.41m~1.52m

L=25.31m

D=0.53m~0.91m

※立面図有り



83 石積擁壁A面

H=0.41m~1.52m

L=25.31m

D=0.53m~0.91m

※立面図有り





83 石積擁壁A面

H=0.41m~1.52m

L=25.31m

D=0.53m~0.91m

※立面図有り



83 石積擁壁A面

H=0.41m~1.52m

L=25.31m

D=0.53m~0.91m

※立面図有り



83 石積擁壁A面

H=0.41m~1.52m

L=25.31m

D=0.53m~0.91m

※立面図有り



83 石積擁壁B面

H=1.52m~1.42m

L=16.60m

D=0.85m~0.90m



83 石積擁壁B面

H=1.52m~1.42m

L=16.60m

D=0.85m~0.90m



83 石積擁壁B面

H=1.52m~1.42m

L=16.60m

D=0.85m~0.90m



83 石積擁壁B面

H=1.52m~1.42m

L=16.60m

D=0.85m~0.90m



83 石積擁壁B面

H=1.52m~1.42m

L=16.60m

D=0.85m~0.90m



83 石積擁壁C面

H=1.42m~0.90m

L=6.10m

D=0.87m~0.68m



83 石積擁壁C面

H=1.42m~0.90m

L=6.10m

D=0.87m~0.68m



83 石積擁壁D面

H=0.90m~0.02m

L=14.37m

D=0.70m~0.40m



83 石積擁壁D面

H=0.90m~0.02m

L=14.37m

D=0.70m~0.40m



83 石積擁壁D面

H=0.90m~0.02m

L=14.37m

D=0.70m~0.40m



83 石積擁壁D面

H=0.90m~0.02m

L=14.37m

D=0.70m~0.40m



83 石積擁壁D面

H=0.90m~0.02m

L=14.37m

D=0.70m~0.40m



83 石積擁壁天端



83 石積擁壁天端



84 ガーデンライトa

H=0.64m

W=0.10m

D=0.10m

アルミ製



84 ガーデンライトa

H=0.64m

W=0.10m

D=0.10m

アルミ製



85 縦格子アルミフェンス

H=1.50m~1.55m

L=61.34m



85 縦格子アルミフェンス

H=1.50m~1.55m

L=61.34m



85 縦格子アルミフェンス  
 H=1.50m~1.55m  
 L=61.34m



85 縦格子アルミフェンス  
 H=1.50m~1.55m  
 L=61.34m



86 縦格子片開きアルミ門扉  
 H=1.50m  
 W=0.92m





87 縦格子アルミフェンス

H=1.50m

L=13.84m



87 縦格子アルミフェンス

H=1.50m

L=13.84m



88 縦格子アルミフェンス

H=1.80m

L=0.92m

89 縦格子片開きアルミ門扉

H=1.80m

W=0.84m

90 縦格子アルミフェンス

H=1.80m

L=0.73m



91 中継車端子盤

H=1.90m

W=1.10m

D=0.55m

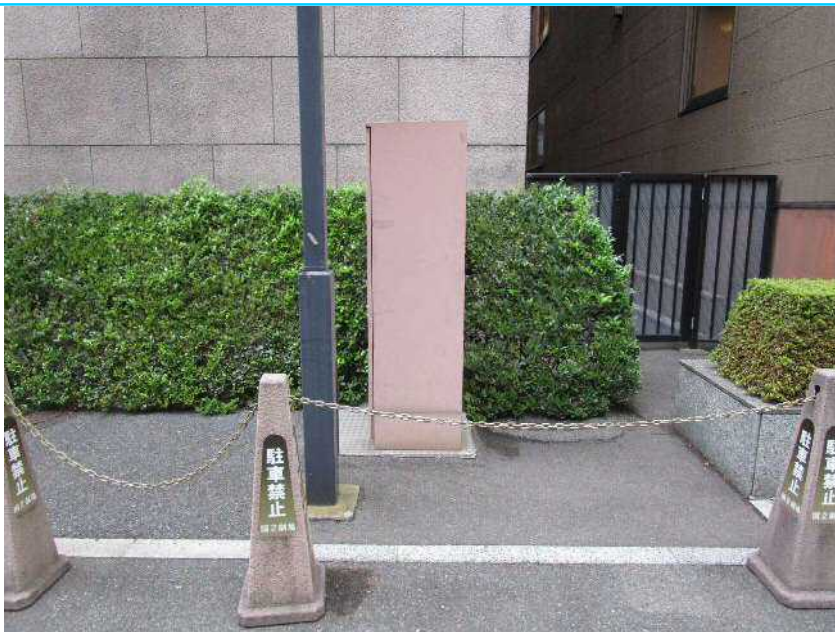

91 中継車端子盤

H=1.90m

W=1.10m

D=0.55m



92 ボラードc

H=0.83m

D=0.10m

46本

アルミ製



92 ボラードc

H=0.83m

D=0.10m

46本

アルミ製



93 外灯B1

H=3.52m

のぼり旗取付器具付き  
(のぼり旗付き)

スチール製



93 外灯B1

H=3.52m

のぼり旗取付器具付き  
(のぼり旗付き)

スチール製



94 縦格子アルミフェンス

H=2.00m

L=7.42m



95 コンクリート土留

H=0.18m~0.07m

L=32.91m

D=0.18m



95 コンクリート土留

H=0.18m~0.07m

L=32.91m

D=0.18m



95 コンクリート土留

H=0.18m~0.07m

L=32.91m

D=0.18m



96 石積擁壁

H=0.11m~0.45m

L=21.45m

D=0.25m~0.30m



96 石積擁壁

H=0.11m~0.45m

L=21.45m

D=0.25m~0.30m



97 石積擁壁

H=0.45m~0.50m

L=4.88m

D=0.25m



98 メッシュスチールフェンス

H=2.00m

L=1.35m



99 メッシュスチールフェンス

H=2.00m

L=2.00m



100 メッシュスチールフェンス  
 H=1.30m~1.35m  
 L=44.92m



100 メッシュスチールフェンス  
 H=1.30m~1.35m  
 L=44.92m



101 メッシュスチールフェンス  
 H=1.30m  
 L=1.00m

102 メッシュ両開きスチール門扉  
 H=1.30m  
 W=1.80m



103 メッシュスチールフェンス  
H=1.25m~1.30m  
L=40.54m



103 メッシュスチールフェンス  
H=1.25m~1.30m  
L=40.54m



103 メッシュスチールフェンス  
H=1.25m~1.30m  
L=40.54m





104 木製パーゴラ

H=2.80m

W=3.58m

D=2.45m

※立面図有り



104 木製パーゴラ

H=2.80m

W=3.58m

D=2.45m

※立面図有り



104 木製パーゴラ

H=2.80m

W=3.58m

D=2.45m

※立面図有り



104 木製パーゴラ

H=2.80m

W=3.58m

D=2.45m

※立面図有り



105 コンクリート製パーゴラ

H=2.54m

W=3.60m

D=1.80m

※立面図有り



105 コンクリート製パーゴラ

H=2.54m

W=3.60m

D=1.80m

※立面図有り



105 コンクリート製パーゴラ  
 H=2.54m  
 W=3.60m  
 D=1.80m  
 ※立面図有り



105 コンクリート製パーゴラ  
 H=2.54m  
 W=3.60m  
 D=1.80m  
 ※立面図有り



106 案内板  
 H=2.72m  
 W=1.70m  
 D=0.10m  
 支柱0.10m×0.10m  
 スチール製  
 アクリル板



106 案内板

H=2.72m

W=1.70m

D=0.10m

支柱0.10m×0.10m

スチール製

アクリル板



107 縦格子アルミフェンス

H=1.50m

L=2.20m



108 縦格子4枚引きアルミゲート

H=1.40m

W=8.15m

※立面図有り



108 縦格子4枚引きアルミゲート

H=1.40m

W=8.15m

※立面図有り



108 縦格子4枚引きアルミゲート

H=1.40m

W=8.15m

※立面図有り



108 縦格子4枚引きアルミゲート

H=1.40m

W=8.15m

※立面図有り



109 縦格子アルミフェンス  
 H=1.50m  
 L=3.00m



110 外灯B2  
 H=3.55m  
 のぼり旗取付器具付き  
 (のぼり旗無し)  
 スチール製



110 外灯B2  
 H=3.55m  
 のぼり旗取付器具付き  
 (のぼり旗無し)  
 スチール製

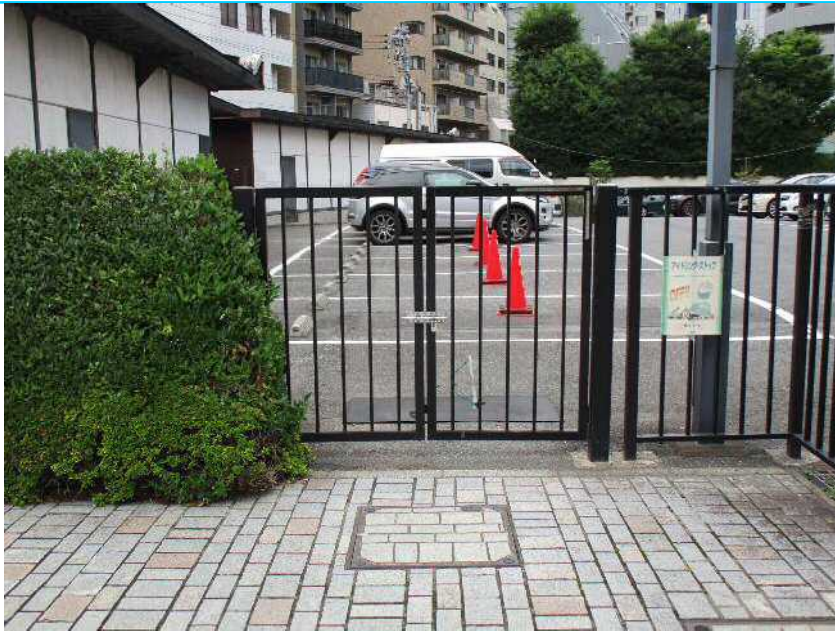

111 縦格子両開きアルミ門扉

H=1.50m

W=2.00m



112 舗装境天然石



113 ガーデンライトb

H=0.98m

W=0.15m

D=0.15m

アルミ製



113 ガーデンライトb

H=0.98m

W=0.15m

D=0.15m

アルミ製



114 案内板

H=2.42m

W=1.70m

W=0.94m

D=0.13m

支柱0.13m×0.13m

アルミ製



114 案内板

H=2.42m

W=1.70m

W=0.94m

D=0.13m

支柱0.13m×0.13m

アルミ製





115 案内板

H=2.50m

W=1.02m

D=0.08m

アルミ製



115 案内板

H=2.50m

W=1.02m

D=0.08m

アルミ製



116 案内板

H=1.53m

W=1.23m

D=0.08m

支柱0.08m×0.06m

アルミ製

アクリル板



116 案内板

H=1.53m

W=1.23m

D=0.08m

支柱0.08m×0.06m

アルミ製

アクリル板



117 万年塀

H=3.00m

L=34.14m



117 万年塀

H=3.00m

L=34.14m



117 万年塀

H=3.00m

L=34.14m



118 方開きスチール門扉

H=2.20m

W=0.90m



119 メッシュスチールフェンス

H=1.50m~2.15m

L=23.04m



119 メッシュスチールフェンス

H=1.50m~2.15m

L=23.04m



119 メッシュスチールフェンス

H=1.50m~2.15m

L=23.04m



120 第一駐車場監視所

H=3.02m

W=2.02m

D=2.02m

※立面図有り



120 第一駐車場監視所

H=3.02m

W=2.02m

D=2.02m

※立面図有り



120 第一駐車場監視所

H=3.02m

W=2.02m

D=2.02m

※立面図有り



121 コンクリートブロック

H=0.46m~0.77m

L=32.45m

D=0.15m



121 コンクリートブロック

H=0.46m~0.77m

L=32.45m

D=0.15m



122 コンクリート土留

L=21.45m

D=0.20m



122 コンクリート土留

L=21.45m

D=0.20m



122 コンクリート土留  
L=21.45m  
D=0.20m



123 コンクリート擁壁  
H=6.35m  
L=13.22m



123 コンクリート擁壁  
H=6.35m  
L=13.22m